



**REPUBLICA DE COLOMBIA  
DEPARTAMENTO DEL CAUCA  
SECRETARIA DE EDUCACION Y CULTURA**



**Nombre del proyecto:**

**FORTALECIMIENTO DE ESTRATEGIAS PEDAGÓGICAS INCLUSIVAS PARA LA ATENCIÓN DE ESTUDIANTES CON DISCAPACIDAD, TRASTORNOS DEL APRENDIZAJE, CAPACIDADES Y/O TALENTOS EXCEPCIONALES DE LOS ESTABLECIMIENTOS EDUCATIVOS OFICIALES DEL DEPARTAMENTO DEL CAUCA**

**POPAYAN  
FEBRERO 2025**

Dependencia:  
Dirección:  
Teléfonos:  
[www.cauca.gov.co](http://www.cauca.gov.co)



**Contenido**

<b>LISTA DE TABLAS .....</b>	<b>4</b>
<b>LISTA DE ILUSTRACIONES .....</b>	<b>5</b>
<b>CAPITULO I .....</b>	<b>6</b>
<b>1. IDENTIFICACIÓN .....</b>	<b>6</b>
<b>1.1. Datos Básicos del Proyecto .....</b>	<b>6</b>
<b>2. CONTRIBUCIÓN DEL PROYECTO A LA POLÍTICA PÚBLICA.....</b>	<b>6</b>
<b>3. ANTECEDENTES .....</b>	<b>7</b>
<b>4. ANÁLISIS DE LA PROBLEMÁTICA.....</b>	<b>11</b>
<b>4.1 Identificación de problemática.....</b>	<b>11</b>
<b>4.2 Definición del problema.....</b>	<b>13</b>
<b>4.2.1 Problema Central</b>	
<b>4.2.2 Descripción de la situación existente .....</b>	<b>14</b>
<b>4.2.3 Magnitud – Indicadores de línea de base .....</b>	<b>16</b>
<b>5. IDENTIFICACIÓN DE PARTICIPANTES.....</b>	<b>16</b>
<b>5.1 Análisis de participantes .....</b>	<b>17</b>
<b>6. POBLACIÓN AFECTADA POR EL PROBLEMA .....</b>	<b>18</b>
<b>6.1 Localización específica del proyecto.....</b>	<b>18</b>
<b>6.2 Población objetivo de la intervención.....</b>	<b>28</b>
<b>6.2.1 Características demográficas de la población objetivo.....</b>	<b>29</b>
<b>6.2.2 Selección o priorización de la población objetivo .....</b>	<b>29</b>
<b>7. OBJETIVOS .....</b>	<b>30</b>
<b>7.1 Objetivo general.....</b>	<b>30</b>
<b>7.2 Indicadores para medir el objetivo general .....</b>	<b>31</b>
<b>7.3 Relaciones entre las causas y los objetivos específicos .....</b>	<b>31</b>
<b>8. ALTERNATIVAS DE SOLUCIÓN.....</b>	<b>32</b>
<b>8.1. Evaluaciones a realizar .....</b>	<b>32</b>
<b>9. JUSTIFICACION.....</b>	<b>33</b>
<b>10. MARCO LEGAL .....</b>	<b>34</b>
<b>CAPITULO II .....</b>	<b>37</b>
<b>11. PREPARACIÓN DE LA ALTERNATIVA .....</b>	<b>37</b>

Dependencia:

Dirección:

Teléfonos:

[www.cauca.gov.co](http://www.cauca.gov.co)



Gobernación del Cauca

<b>11.1 Estudio de necesidades</b> .....	37
<b>11.2 Análisis técnico de la alternativa</b> .....	38
<b>11.2.1 Resumen de la Alternativa</b> .....	39
<b>11.3.1 Factores analizados</b> .....	48
<b>11.4 Cadena de valor</b> .....	49
<b>11.4.1. Costo total de la alternativa</b> .....	49
<b>12. DESCRIPCION DETALLADA DE LA ALTERNATIVA</b> .....	51
<b>12.1 OBJETIVO ESPECÍFICO 1</b> .....	51
ACTIVIDAD 1.1: Garantizar el personal de apoyo pedagógico de educación inclusiva en la planta temporal.....	51
ACTIVIDAD 1.2: Mejorar el acompañamiento pedagógico a estudiantes con discapacidad sensorial (ciegos, sordos y sordoceguera) y a docentes. ....	61
Modelos lingüísticos.....	63
Interprete de lengua de señas colombiana - LSC .....	65
Tiflólogos .....	67
Guía Interprete .....	68
ACTIVIDAD 1.3: Realizar la asistencia pedagógica a estudiantes con Capacidades y/o Talentos Excepcionales y docentes.....	84
<b>12.2 OBJETIVO ESPECÍFICO 2</b> .....	92
ACTIVIDAD 2.1: Potenciar el conocimiento de estrategias de formación de educación inclusiva para docentes.....	92
Actividad 2.2. Seguimiento y evaluación.....	125
<b>13. RIESGOS</b> .....	131
<b>13.1 Análisis de riesgos</b> .....	131
<b>14. INGRESOS Y BENEFICIOS</b> .....	133
<b>14.1 Ingresos/beneficios</b> .....	133
<b>CAPITULO III</b> .....	135
<b>15. PROGRAMACIÓN</b> .....	135
<b>15.1 Programación de productos</b> .....	135
<b>15.2 Programación de indicadores de gestión</b> .....	135
<b>15.3 Fuentes de financiación</b> .....	136
<b>16. MARCO LÓGICO DEL PROYECTO – RESUMEN</b> .....	136
<b>18. ANEXOS</b> .....	¡Error! Marcador no definido.

Dependencia:

Dirección:

Teléfonos:

[www.cauca.gov.co](http://www.cauca.gov.co)



## LISTA DE TABLAS

Tabla 1. Síntesis del proyecto.....	6
Tabla 2. Plan de Desarrollo Nacional 2022-2026 .....	6
Tabla 3. Plan de Desarrollo Departamental.....	7
Tabla 4 Antecedentes por vigencia .....	7
Tabla 5. Relacionamiento problema, causas y efectos .....	13
Tabla 6. Identificación de participantes .....	16
Tabla 7. Población afectada por el problema .....	18
Tabla 8 Población afectada por el problema detallada.....	18
Tabla 9 Localización del Proyecto.....	20
Tabla 10. Población Objetivo .....	28
Tabla 11. Localización Específica .....	<b>¡Error! Marcador no definido.</b>
Tabla 12 Resumen características demográficas de la población objetivo.....	29
Tabla 13. Indicadores para medir el objetivo general .....	31
Tabla 14. Relación Causa objetivos específicos .....	31
Tabla 15. Alternativas de solución.....	32
Tabla 16 Marco legal.....	34
Tabla 17. Estudio de necesidades .....	37
Tabla 18 Localización de la alternativa. ....	39
Tabla 19 Resumen priorización actividad 1.1: Garantizar el personal de apoyo pedagógico de educación inclusiva en la planta temporal. ....	55
Tabla 20 Priorización actividad 1.1: Garantizar el personal de apoyo pedagógico de educación inclusiva en la planta temporal. ....	56
Tabla 21 Resumen beneficiarios Actividad 1.2.1 Asistencia técnica. ....	62
Tabla 22 Distribución zonal y municipal para el perfil de modelo lingüístico .....	63
Tabla 23 Distribución Modelo Lingüístico: Zonal / Municipio / Establecimiento Educativo / Sede Educativa .....	63
Tabla 24 Distribución zonal y municipal interprete de lengua de señas colombiana - LSC.....	65
Tabla 25 Distribución Interprete de lengua de señas colombiana - LSC: Zonal / Municipio / Establecimiento Educativo / Sede Educativa.....	65
Tabla 26 Distribución Tiflólogos: Zonal / Municipio / Establecimiento Educativo / Sede Educativa. ....	67
Tabla 27 Distribución Zonal y Municipal Guía Interprete .....	69
Tabla 28 Resumen Sub Actividad Dotación de herramientas tecnológicas.....	74
Tabla 29 Estudiantes Beneficiarios de Dotación de Herramientas tecnológicas por municipio. ....	74
Tabla 30 Cantidad por Municipios, establecimientos y sedes priorizadas 1.2.2 Dotación de herramientas tecnológicas .....	<b>¡Error! Marcador no definido.</b>
Tabla 31 Resumen Beneficiarios actividad 1.3: Realizar la asistencia pedagógica a estudiantes con Capacidades y/o Talentos Excepcionales y docentes. ....	84
Tabla 32 Distribución Zonal y municipal de Realizar la asistencia pedagógica a estudiantes con Capacidades y/o Talentos Excepcionales y docentes. ....	85

Dependencia:

Dirección:

Teléfonos:

[www.cauca.gov.co](http://www.cauca.gov.co)



Gobernación del Cauca

Tabla 33 Distribución de la actividad Realizar la asistencia pedagógica a estudiantes con Capacidades y/o Talentos Excepcionales y docentes: Zona / municipio / establecimiento educativo / sede educativa. ....	85
Tabla 34 Resumen Beneficiarios actividad 2.1 Potenciar el conocimiento de estrategias de formación de educación inclusiva para docentes. ....	93
Tabla 35 Distribución zonal Actividad 2.1 Potenciar el conocimiento de estrategias de formación de educación inclusiva para docentes.....	93
Tabla 36. Análisis de Riesgos.....	131
Tabla 37. Ingresos/beneficios.....	134
Tabla 38. Indicador de Producto.....	135
Tabla 39. Indicador de gestión.....	135
Tabla 40. Fuentes de Financiación.....	136
Tabla 41. Matriz de Marco Lógico.....	136

## LISTA DE ILUSTRACIONES

Ilustración 1. Árbol de problemas.....	12
Ilustración 2: Clasificación de Establecimientos Educativos 2020-2023.....	14
Ilustración 3 Establecimientos Educativos Oficiales por Categoría.....	15
Ilustración 4: (%) Participación Establecimientos Educativos por categoría - Pruebas SABER 11.....	15
Ilustración 5. Mapa de ubicación geográfica – Localización.....	19
Ilustración 6. Árbol de objetivos.....	30

Dependencia:

Dirección:

Teléfonos:

[www.cauca.gov.co](http://www.cauca.gov.co)

## CAPITULO I

### 1. IDENTIFICACIÓN

#### 1.1. Datos Básicos del Proyecto

Tabla 1. Síntesis del proyecto

ITEM	DETALLE						
<b>NOMBRE DEL PROYECTO</b>	Fortalecimiento de estrategias pedagógicas inclusivas para la atención de estudiantes con discapacidad, trastornos del aprendizaje, capacidades y/o talentos excepcionales de los establecimientos educativos oficiales del departamento del Cauca						
<b>FECHA DE PRESENTACIÓN:</b>	MARZO 2025						
<b>VALOR TOTAL DEL PROYECTO:</b>	\$4.285.167.225						
<b>VALOR TOTAL POR VIGENCIA</b>	<b>Vigencia 2025: \$4.285.167.225</b>						
<b>FUENTE DE FINANCIACIÓN</b>	<table border="1"> <tr> <td>Sistema General de Participaciones – SGP</td> <td>\$3.750.417.225</td> </tr> <tr> <td>Recursos Propios</td> <td>\$534.750.000</td> </tr> <tr> <td><b>Total</b></td> <td><b>\$4.285.167.225</b></td> </tr> </table>	Sistema General de Participaciones – SGP	\$3.750.417.225	Recursos Propios	\$534.750.000	<b>Total</b>	<b>\$4.285.167.225</b>
Sistema General de Participaciones – SGP	\$3.750.417.225						
Recursos Propios	\$534.750.000						
<b>Total</b>	<b>\$4.285.167.225</b>						
<b>OBJETIVO GENERAL:</b>	Mejorar la calidad educativa en educación inclusiva para preescolar, básica y media de los Establecimientos Educativos Oficiales.						
<b>BENEFICIARIOS DIRECTOS</b>	2157						
<b>FASE DEL PROYECTO:</b>	Fase de inversión.						
<b>TIEMPO DE EJECUCIÓN (MESES)</b>	Diez (10) meses						

### 2. CONTRIBUCIÓN DEL PROYECTO A LA POLÍTICA PÚBLICA

A continuación, se presenta la contribución del proyecto al cumplimiento de la política pública nacional, departamental y municipal establecida en los planes de desarrollo y su gestión Institucional.

Tabla 2. Plan de Desarrollo Nacional 2022-2026

2.1 PLAN DE DESARROLLO NACIONAL	
<b>NOMBRE:</b>	Colombia, Potencia Mundial de la Vida 2022 -2026
<b>TRANSFORMACIÓN</b>	2. Seguridad humana y justicia social
<b>PILAR:</b>	B. Superación de privaciones como fundamento de la dignidad humana y condiciones básicas para el bienestar
<b>CATALIZADOR</b>	3. Educación de calidad para reducir la desigualdad
<b>COMPONENTE</b>	a. Primera infancia feliz y protegida c. Dignificación, formación y desarrollo de la profesión docente para una educación de calidad
<b>PROGRAMA</b>	2201 - Calidad, cobertura y fortalecimiento de la educación inicial, preescolar, básica y media.

Fuente: Plan Nacional de Desarrollo 2022-2026



**Tabla 3. Plan de Desarrollo Departamental**

<b>2.1 PLAN DE DESARROLLO DEPARTAMENTAL</b>	
<b>NOMBRE:</b>	Plan de Desarrollo Departamental 2024-2027 “La Fuerza del Pueblo”.
<b>LINEA ESTRATEGICA:</b>	LE1: Oportunidades para soñar.
<b>SECTOR DE INVERSIÓN:</b>	22 educación
<b>PROGRAMAS:</b>	2201 calidad, cobertura y fortalecimiento de la educación inicial, preescolar, básica y media
<b>METAS:</b>	<p><b>Meta 10:</b> 175 sedes educativas apoyadas pedagógicamente para la oferta de educación inclusiva para preescolar, básica y media.</p> <p><b>Meta 8:</b> 6.000 Docentes y/o directivos docentes de educación inicial, preescolar, básica y media beneficiados con programas de acompañamiento, capacitación o formación</p>

Fuente: Plan Departamental de Desarrollo Cauca - 2024-2027

### 3. ANTECEDENTES

La Secretaria de Educación y Cultura, de conformidad a los lineamientos establecidos por el Decreto 1421 de 2017 “Por el cual se reglamenta en el marco de la educación inclusiva la atención educativa a la población con discapacidad”, ha buscado brindar una mejor atención y fortalecer la prestación del servicio educativo, teniendo en cuenta que los procesos de enseñanza aprendizaje, las metodologías didácticas y la zona donde se ubican los establecimientos educativos oficiales de los municipios no certificados del departamento del Cauca con la implementación de estrategias que permitan garantizar el acceso, permanencia y calidad de la educación para todos los estudiantes en el sistema educativo.

De este modo, en este apartado se muestra a modo general acciones desarrolladas a lo largo de las vigencias (2017-2024) haciendo hincapié en los resultados alcanzados a lo largo de los periodos relacionados. A continuación, se expone en la siguiente matriz los procesos o proyectos realizados por la Entidad para contribuir a mejorar la educación inclusiva.

**Tabla 4 Antecedentes por vigencia**

<b>ANTECEDENTES POR VIGENCIA</b>	
<b>VIGENCIA</b>	<b>ACCIONES/RESULTADOS</b>
2017	<p>Se realizó un proceso en las Instituciones Educativas o centros educativos que tenían matriculados estudiantes con discapacidad cognitiva reportados en el SIMAT de lo cual se logró lo siguiente:</p> <ul style="list-style-type: none"> <li>• Caracterización de la población con discapacidad, capacidades y/o talentos excepcionales.</li> <li>• Identificación de Instituciones o centros educativos que tienen incluidos estudiantes con discapacidad, capacidades y/o talentos excepcionales.</li> <li>• Diseño de contenidos digitales para estudiantes con diversidad funcional cognitiva en 96 Instituciones Educativas o centros educativos priorizadas por la Secretaría de Educación y Cultura del Departamento del Cauca.</li> <li>• Soportes pedagógicos con orientaciones y recomendaciones a las Instituciones o centros educativos en implementación de acciones pedagógicas encaminadas a mejorar la atención de la población estudiantil con discapacidad.</li> </ul>

Dependencia:

Dirección:

Teléfonos:

[www.cauca.gov.co](http://www.cauca.gov.co)



<b>ANTECEDENTES POR VIGENCIA</b>	
<b>VIGENCIA</b>	<b>ACCIONES/RESULTADOS</b>
	<p>Por otra parte, a partir de este año se cuenta con el software educativo para uso de niños con Discapacidad Cognitiva denominado: City Know Pro, para el desarrollo de competencias básicas, el cual retroalimenta a docentes, coordinadores, rectores y secretaria de Educación, el cual fue socializado para generar mayor impacto de su contenido.</p>
2018	<p>Con el fin de implementar el programa de educación inclusiva se obtuvo los siguientes resultados:</p> <ul style="list-style-type: none"><li>• Asesoría, acompañamiento, y seguimiento a 354 establecimientos educativos oficiales de los municipios no certificados del departamento del Cauca, donde se identificaron estudiantes con discapacidad y/o talentos excepcionales focalizados, para la formulación de sus planes de mejoramiento institucional.</li><li>• Seguimiento pertinente y adecuado a implementación y uso de contenidos digitales en</li><li>• 131 establecimientos educativos oficiales de los municipios no certificados del departamento del Cauca.</li><li>• Ofrecer apoyo especializado en la atención educativa de los niños, niñas y adolescentes con talentos excepcionales a 49 estudiantes de los establecimientos educativos oficiales de los municipios no certificados del departamento del Cauca.</li><li>• Elaboración y presentación de documento tipo guía sobre la ruta de atención a estudiantes con discapacidad y/o talentos excepcionales de los establecimientos educativos oficiales de los municipios no certificados del departamento del Cauca.</li><li>• 227 docentes capacitados en inclusión y discapacidad.</li><li>• 451 docentes capacitados en talentos y/o capacidades excepcionales.</li><li>• 156 docentes capacitados en coaching educativo</li></ul> <p>Además, se realizó un proceso de sensibilización que se hizo con la comunidad educativa sobre la construcción y desarrollo de los PIAR para estudiantes con discapacidad y/o talentos o capacidades excepcionales.</p> <p>También se formuló y ejecuto el proyecto “Implementación de un modelo de atención a la población con necesidades educativas especiales en el departamento del Cauca” que atendió a 1.815 estudiantes en 181 instituciones educativas o centros educativos, obteniendo los siguientes resultados:</p> <ul style="list-style-type: none"><li>• Desarrollo de 1815 PIAR a los estudiantes caracterizados en el proceso en referencia.</li><li>• Acompañamiento a los docentes de los 181 establecimientos educativos definidos para este caso, para procesos de atención a estudiantes con capacidades diversas.</li><li>• Implementación de prácticas educativas para la población con diversidad funcional sensorial, en los establecimientos educativos que cuenten con estudiantes con estas características, de los 181 que se atienden a través de este proyecto.</li><li>• La implementación de estrategias de cualificación a docentes para reducir las barreras para el aprendizaje y la participación desde el enfoque diferencial, en los establecimientos educativos donde pertenecen los 1815 estudiantes, tomando en cuenta los criterios de selección establecidos para este aparte.</li><li>• El fortalecimiento de la herramienta digital tecno pedagógica City Know Pro, con una actualización para el acceso a estudiantes con discapacidad visual, auditiva y motora.</li></ul>

Dependencia:

Dirección:

Teléfonos:

[www.cauca.gov.co](http://www.cauca.gov.co)



<b>ANTECEDENTES POR VIGENCIA</b>	
<b>VIGENCIA</b>	<b>ACCIONES/RESULTADOS</b>
	<p>Adicionalmente, se estableció un proceso, a partir del cual se establecieron los siguientes alcances:</p> <ul style="list-style-type: none"><li>• Se cubrieron 83 Establecimientos Educativos Oficiales (EEO) de 30 municipios no certificados del Departamento.</li><li>• Se cubrió un total de 499 estudiantes con planes individuales de ajustes razonables PIAR y/o planes individuales de fomento a las capacidades PIFC, para la atención pertinente en educación inclusiva con enfoque DUA.</li><li>• Se realizó un acompañamiento permanente a la formulación e implementación de los PIAR/PIFC, contando con asistencia técnica, asesoría y formación docente.</li><li>• Se desarrollaron 83 encuentros con verificación y capacitación en el uso del SIMAT</li><li>• Se desarrollaron talleres con las instituciones educativas centrados en el decreto 1421 de 2017 y PIAR.</li><li>• Se entregó dotación de material didáctico pedagógico a 83 EE, para el uso en aula en el proceso de enseñanza-aprendizaje.</li><li>• Se hicieron 60 encuentros de socialización de experiencias en 30 municipios.</li><li>• Se logró la formación de docentes y directivos docentes como orientadores en lenguas de señas I y II.</li><li>• Se logró la capacitación a 20 directivos docentes en el uso de Braille, Ábaco y tifo tecnologías.</li><li>• Se hizo una capacitación en identificación, caracterización y atención de capacidades diversas para 83 docentes y directivos docentes.</li><li>• Se hizo implementación de la herramienta City Know Pro.</li></ul>
2020	<p>Se formuló el proyecto “Apoyo a las prácticas pedagógicas a docentes para la atención de estudiantes con discapacidad, capacidades y/o talentos excepcionales del Departamento del Cauca” con el fin de fortalecer los procesos de atención para educación inclusiva y reforzar las competencias docentes en áreas específicas, con los siguientes resultados:</p> <ul style="list-style-type: none"><li>• Formación virtual a Docentes, Directivos Docentes, Docentes de Apoyo y Docentes Orientadores de 82 Establecimientos Educativos en identificación, caracterización y atención de Talentos Excepcionales.</li><li>• Formación virtual para Docentes, Directivos Docentes, Docentes de Apoyo y Docentes Orientadores sobre prácticas y procesos pedagógicos para la atención de estudiantes con Discapacidad Cognitiva de 82 Establecimientos Educativos.</li><li>• Formación virtual a Docentes, Directivos Docentes, Docentes de Apoyo y Docentes Orientadores en Plan Individual de Ajuste Razonable (PIAR) para la atención de estudiantes con discapacidad de 110 Establecimientos Educativos focalizados.</li><li>• Formación virtual a Docentes, Directivos Docentes, Docentes de Apoyo y Docentes Orientadores en estrategias pedagógicas para la atención a estudiantes con discapacidad visual y auditiva de 39 Establecimientos Educativos focalizados.</li><li>• Dotación de material didáctico educativo a 379 Establecimientos Educativos, en el marco de la educación inclusiva.</li><li>• Capacitación en apropiación de estrategias con herramientas didácticas en educación inclusiva, en los 41 municipios no certificados del Cauca.</li></ul>

Dependencia:

Dirección:

Teléfonos:

[www.cauca.gov.co](http://www.cauca.gov.co)



<b>ANTECEDENTES POR VIGENCIA</b>	
<b>VIGENCIA</b>	<b>ACCIONES/RESULTADOS</b>
2021	<p>Para esta vigencia, se formuló el proyecto denominado: “Asistencia técnica y acompañamiento para mejorar las prácticas pedagógicas inclusivas en el marco de la atención educativa a estudiantes con discapacidad, capacidades y/o talentos excepcionales de los establecimientos educativos oficiales del Cauca”, con un total de 310 EE, beneficia a 1.423 personas, entre estudiantes, y docentes de los Establecimientos Educativos priorizados a través de las siguientes actividades:</p> <ul style="list-style-type: none"><li>• 160 Establecimientos Educativos actualizados con el sistema institucional de Evaluación de los estudiantes (SIEE) articulado con la educación inclusiva.</li><li>• 803 Estudiantes con discapacidad, capacidad y/o talentos excepcionales acompañados en las prácticas pedagógicas</li><li>• 620 docentes, directivos docentes, docentes de apoyo acompañados en sus prácticas pedagógicas</li><li>• 160 establecimientos Educativos con actualización de Manuales de convivencia escolar con enfoque inclusivo.</li></ul>
2022	<p>Planta temporal de 20 cargos de docentes de apoyo pedagógico para la atención educativa de estudiantes con discapacidad.</p> <p>En el marco del proyecto: “Fortalecimiento de los procesos de calidad de la educación inclusiva en los establecimientos educativos de los municipios no certificados del departamento del Cauca” SGR, se realizaron las siguientes acciones:</p> <p>Asistencia técnica para el desarrollo de la Guía 34. Asistencia técnica y acompañamiento para el fortalecimiento del Sistema de Evaluación (SIEE), Promoción y prácticas pedagógicas inclusivas para los EE. Diplomado en educación inclusiva para personal de Secretaría de Educación del Cauca, docentes de aula, docentes orientadores, docentes directivos y directores de núcleo de los establecimientos educativos focalizados. Creación de un módulo en el sistema de información del recurso tecnopedagógico con los instrumentos de la guía 34 del MEN, que permita a la SEC realizar seguimiento a su implementación. Orientación a docentes para la construcción e implementación de 603 PIAR (Planes individuales de ajustes razonables) teniendo en cuenta estrategias basadas en DUA Asistencia técnica y acompañamiento profesional para EE en educación inclusiva. Implementación de prácticas educativas diferenciales para población con discapacidad sensorial de acuerdo al decreto 1421 de 2017 Diseño de material didáctico adaptado para discapacidad sensorial, Intelectual, autismo y trastornos del aprendizaje. Asesoría para el seguimiento, evaluación y ajuste de los PIAR existentes en los EE "Acompañamiento para el fortalecimiento de las experiencias significativas de los docentes en el marco del II Congreso de Socialización de experiencias significativas “Listos para transformar”. Implementar prácticas pedagógicas basadas en DUA para la apropiación de estrategias flexibles. Dotación de material pedagógico a 101 Establecimientos Educativos, en el marco de la educación inclusiva.</p>

Dependencia:

Dirección:

Teléfonos:

[www.cauca.gov.co](http://www.cauca.gov.co)



<b>ANTECEDENTES POR VIGENCIA</b>	
<b>VIGENCIA</b>	<b>ACCIONES/RESULTADOS</b>
	Implementación de una ruta de apropiación a los padres de familia para el uso y apropiación de la herramienta tecnopedagógica digital para familias y/o cuidadores. Implementar una estrategia de Educomunicación inclusiva, a partir de fuentes oficiales de la SED que permita legitimar la pertinencia del uso y apropiación del recurso digital. Dotar de material pedagógico DUA análogo digital articulado con la herramienta tecnopedagógica. Realizar una ruta de apropiación a los funcionarios de la SEC en el sistema de información de la herramienta tecnopedagógica para la toma de decisiones asociadas a la gestión pedagógica.
2023	Planta temporal de 40 cargos de docentes de apoyo pedagógico para la atención educativa de estudiantes con discapacidad, distribuidos en 40 establecimientos educativos de los municipios no certificados en educación.
2024	En el marco del proyecto: "Implementación de estrategias pedagógicas inclusivas para la atención de estudiantes con discapacidad, capacidades y/o talentos excepcionales de los establecimientos educativos oficiales del departamento del Cauca", se tienen las siguientes actividades: <ul style="list-style-type: none"><li>• Garantizar docentes de apoyo pedagógico en la planta temporal que acompañan a los docentes de aula en la atención de los estudiantes con discapacidad</li><li>• Asegurar el acompañamiento pedagógico a estudiantes con discapacidad sensorial (ciegos, sordos y sordoceguera) y a docentes.</li><li>• Brindar asistencia pedagógica a estudiantes con Capacidades y/o Talentos Excepcionales y docentes que atienden esta población.</li><li>• Dotar material didáctico pedagógico en el desarrollo de prácticas incluyentes.</li></ul>

#### **4. ANÁLISIS DE LA PROBLEMÁTICA**

##### **4.1 Identificación de problemática**

La educación es un derecho humano y se trata de un pilar fundamental del desarrollo. Por tanto, en la medida en que se avance en lograr cobertura, calidad y pertinencia habrá bienestar social. No obstante, a pesar de los esfuerzos, la problemática en educación continua, afectando especialmente a la población de escasos recursos y bajos ingresos, a algunas regiones geográficas, a la población rural y a las minorías étnicas. De acuerdo con el Ministerio de Educación Nacional, MEN (2020), de cada 100 estudiantes que ingresan al sistema educativo en la zona rural, 48 culminan la educación media, mientras que en las áreas urbanas lo hacen 82 estudiantes.

Con base en la metodología de marco lógico se identificó la siguiente problemática; es importante resaltar que el problema central "*Baja calidad educativa en educación inclusiva para preescolar, básica y media de los Establecimientos Educativos Oficiales.*" es un problema latente generado por diversos factores y con múltiples causas asociadas, afectando el acceso, la equidad y calidad educativa para estudiantes con discapacidad. Entre las principales características de esta problemática se destacan; la insuficiente cobertura en la educación inclusiva para preescolar, básica y media en los Establecimientos Educativos Oficiales ya que muchas sedes no cuentan con estrategias de enseñanza inclusiva, situación que dificulta su capacidad para atender adecuadamente a estudiantes con discapacidad bien sea de trastornos, talentos excepcionales u

Dependencia:

Dirección:

Teléfonos:

[www.cauca.gov.co](http://www.cauca.gov.co)



Gobernación del Cauca

otras necesidades específicas. Además la carencia de materiales para incorporar recursos didácticos y tecnológicos que adapten los saberes y la enseñanza de los estudiantes con diferentes capacidades en relacionamiento con la comunidad educativa en donde a menudo, no están suficientemente involucrados en las orientación para apoyar el aprendizaje inclusivo en casa; no obstante, las capacidades técnicas, administrativa y financieras obligan a focalizar la intervención de acuerdo con las necesidades actuales y la focalización en su intervención.

Por otro lado, se presenta la Limitada implementación de programas de formación de educación inclusiva para docentes, presenta como una injerencia directa sobre el problema en suma sobre lo anterior se puede reflejar las dificultades en los procesos de aprendizaje pedagógicos de educación inclusiva, situación que contribuye negativamente a la apropiación de metodologías inclusivas en estudiantes con discapacidad que estimulen las competencias en los estudiantes y las habilidades pedagógicas afín de disminuir la deserción escolar e incrementar el acceso a la educación complementaria o terciaria.

**Ilustración 1. Árbol de problemas**

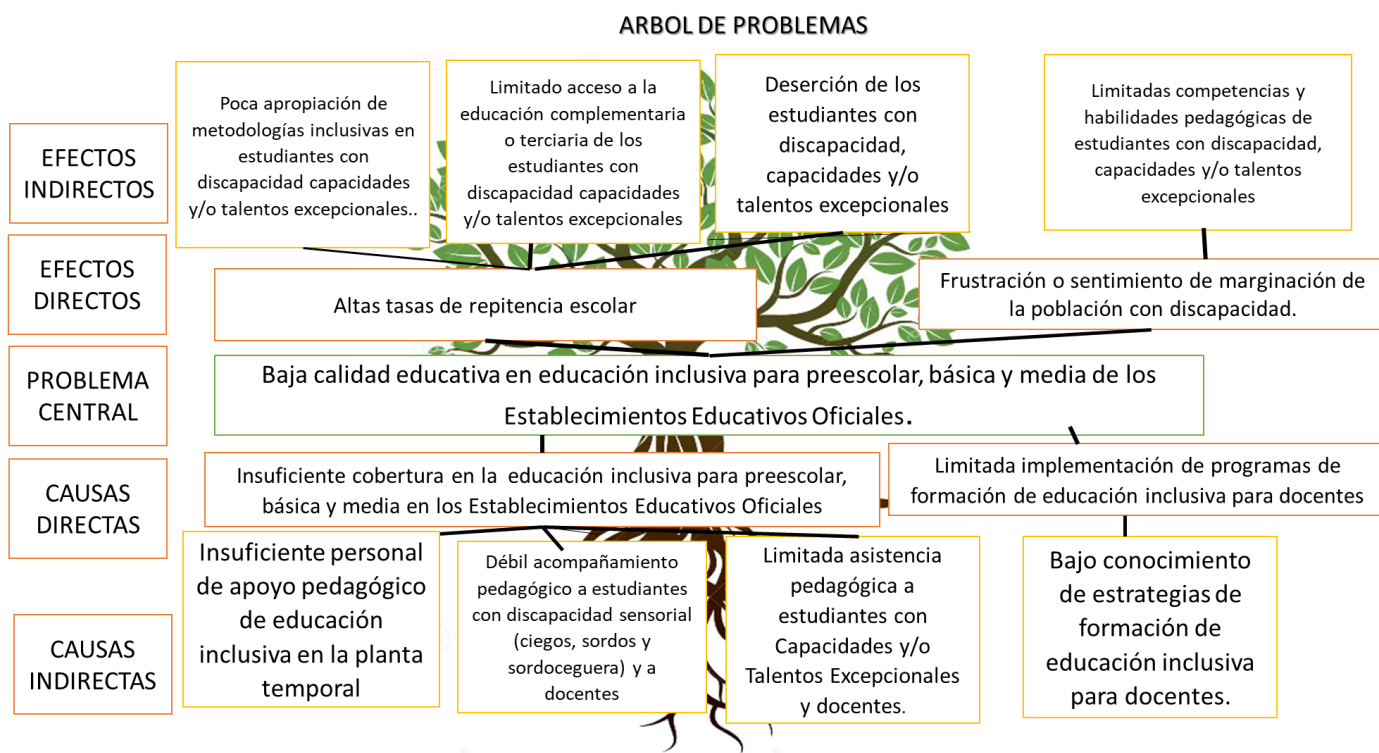

Fuente: Elaboración propia 2025



Gobernación del Cauca

## 4.2 Definición del problema

### 4.2.1 Problema Central

Baja calidad educativa en educación inclusiva para preescolar, básica y media de los Establecimientos Educativos Oficiales.

**Tabla 5. Relacionamiento problema, causas y efectos**

CAUSA INDIRECTA	CAUSA DIRECTA	PROBLEMA CENTRAL	EFEECTO DIRECTO	EFEECTO INDIRECTO
Insuficiente personal de apoyo pedagógico de educación inclusiva en la planta temporal.	Insuficiente cobertura en la educación inclusiva para preescolar, básica y media en los Establecimientos Educativos Oficiales	Baja calidad educativa en educación inclusiva para preescolar, básica y media de los Establecimientos Educativos Oficiales.	Altas tasas de repitencia escolar	Poca apropiación de metodologías inclusivas en estudiantes con discapacidad capacidades y/o talentos excepcionales.
Débil acompañamiento pedagógico a estudiantes con discapacidad sensorial (ciegos, sordos y sordoceguera) y a docentes.				Limitado acceso a la educación complementaria o terciaria de los estudiantes con discapacidad capacidades y/o talentos excepcionales
Limitada asistencia pedagógica a estudiantes con Capacidades y/o Talentos Excepcionales y docentes.				Deserción de los estudiantes con discapacidad, capacidades y/o talentos excepcionales
Bajo conocimiento de estrategias de formación de educación inclusiva para docentes.	Limitada implementación de programas de formación de educación inclusiva para docentes		Frustración o sentimiento de marginación de la población con discapacidad	Limitadas competencias y habilidades pedagógicas de estudiantes con discapacidad, capacidades y/o talentos excepcionales

Fuente: Elaboración Propia - Marco Lógico del proyecto

Dependencia:

Dirección:

Teléfonos:

[www.cauca.gov.co](http://www.cauca.gov.co)



#### 4.2.2 Descripción de la situación existente

En los establecimientos educativos oficiales del departamento del Cauca se presentan dificultades en sus procesos de aprendizaje y enseñanza, esto reflejado en los resultados de las pruebas saber, partiendo del hecho que los resultados no han sido los mejores para el Departamento del Cauca, el cual no alcanza el promedio nacional, reflejado en la disminución de la calidad educativa, en la afectación de la permanencia en el ciclo educativo; puesto que al no brindar mayores garantías, seguirán reflejándose bajos resultados en las categorías A+ y A de las pruebas Saber, según como se indica a continuación:

**Ilustración 2: Clasificación de Establecimientos Educativos 2020-2023.**

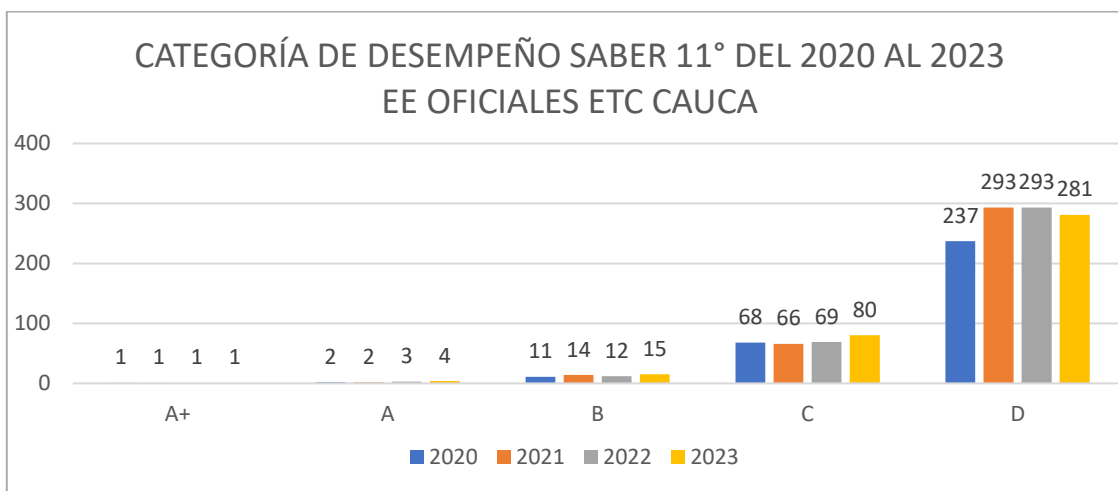

**Fuente:** Informe Saber 11° Proceso Evaluación de Estudiantes. SEDCAUCA Calidad Educativa

Se debe tener en cuenta, que los resultados de las pruebas Saber 11° son el insumo principal para la clasificación de planteles educativos, el cual promedia los resultados de los últimos tres años para cada colegio y los agrupa en cinco categorías comparables en cada área de conocimiento, reconociendo las diferentes habilidades y aprendizajes de la población estudiantil, así como el contexto propio de cada establecimiento. Según los resultados obtenidos en las vigencias 2014 a 2023, se evidencia un incremento progresivo en el porcentaje de Establecimientos Educativos de carácter oficial en la categoría D de las pruebas (tienen más del 80% de sus estudiantes con puntajes en el 33% inferior en al menos una de las cinco pruebas del examen), mientras que los Establecimientos en categoría A+ disminuye desde la vigencia 2018 a la vigencia 2021 (Los establecimientos A+ tienen más del 85% de sus estudiantes en el 33% superior, en al menos una de las cinco pruebas. Los establecimientos A+ tienen más del 60% de sus estudiantes en el 33% superior, en al menos tres de las cinco pruebas), a continuación, se detalla la información:



Gobernación del Cauca

### Ilustración 3 Establecimientos Educativos Oficiales por Categoría.

Suma Sector Oficial + No Oficial		2014	2015	2016	2017	2018	2019	2020	2021	2022	2023
TOTAL	A+	0	1	2	2	4	4	3	4	3	5
TOTAL	A	6	4	6	7	5	5	6	5	6	7
TOTAL	B	21	17	25	30	36	24	13	17	15	16
TOTAL	C	131	113	108	119	113	91	71	70	72	84
TOTAL	D	143	160	163	162	177	218	231	283	304	294
	Total	301	295	304	320	335	342	324	379	400	406

**Fuente:** Informe Saber 11° Comparativo 2014 – 2023. SEDCAUCA Calidad Educativa - Proceso Evaluación de Estudiantes. SEDCAUCA Calidad Educativa.

La baja cobertura en educación inclusiva para preescolar, básica y media en los Establecimientos Educativos Oficiales y Poco desarrollo de estrategias de formación de educación inclusiva para docentes es una situación que afecta directamente sobre el aprendizaje integral, reflejado en los resultados de las pruebas saber; a continuación, se detalla el porcentaje de establecimientos educativos por categorías de los resultados de las pruebas saber, destacándose que el 77.51 % se encuentran ubicados en categoría D para la vigencia 2022.

### Ilustración 4: (%) Participación Establecimientos Educativos por categoría - Pruebas SABER 11

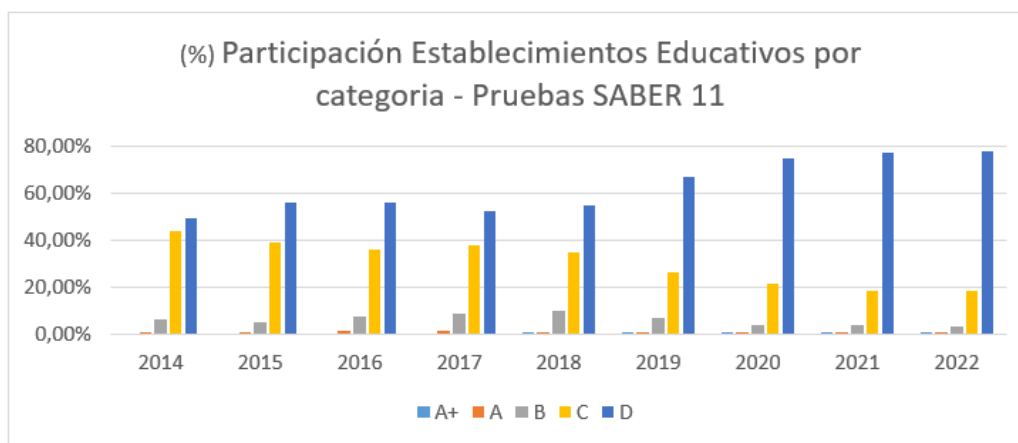

AÑO	SECTOR	A+	A	B	C	D	Total general
2014	OFICIAL	0,00%	0,70%	6,34%	43,66%	49,30%	100%
2015	OFICIAL	0,00%	0,36%	5,04%	38,85%	55,76%	100%
2016	OFICIAL	0,00%	1,39%	7,29%	35,76%	55,56%	100%
2017	OFICIAL	0,00%	1,31%	8,52%	37,70%	52,46%	100%
2018	OFICIAL	0,31%	0,63%	10,00%	34,38%	54,69%	100%
2019	OFICIAL	0,30%	0,61%	6,71%	25,91%	66,46%	100%
2020	OFICIAL	0,31%	0,63%	3,44%	21,25%	74,38%	100%
2021	OFICIAL	0,28%	0,56%	3,91%	18,44%	76,82%	100%
2022	OFICIAL	0,26%	0,79%	3,17%	18,25%	77,51%	100%

Dependencia:

Dirección:

Teléfonos:

[www.cauca.gov.co](http://www.cauca.gov.co)



El Decreto 1421 de 2017, “Por el cual se reglamenta en el marco de la educación inclusiva la atención educativa a la población con discapacidad” y atendiendo a lo expuesto en su contenido, el ICFES ha venido ajustando y fortaleciendo constantemente los procesos de diseño y aplicación del examen para estudiantes con discapacidad, en articulación con otras instituciones. Ahora bien, de acuerdo con la resolución 675 de 2019 por la cual se “**reglamenta el proceso de inscripción a los diferentes exámenes que realiza la entidad**”, los aspirantes que sean reportados con alguna discapacidad diferente a la motriz podrán escoger (i) el tipo de examen, el cual varía entre el cuadernillo estándar y el cuadernillo con ajustes razonables para las personas con discapacidad, y (ii) la presentación o no de la prueba de inglés al seleccionar el cuadernillo con ajustes razonables para las personas con discapacidad

#### 4.2.3 Magnitud – Indicadores de línea de base

Para medir el problema central se toman como referencia los siguientes indicadores:

1. **Nombre del indicador:** Establecimientos educativos oficiales en la categoría A+, A, B y C de las pruebas saber 11.  
**Unidad de medida:** Porcentaje  
**Línea base:** 26,25  
**Fuente:** ICFES-MEN, 2023
2. **Nombre del indicador:** Personas con discapacidad, talentos excepcionales o trastornos del aprendizaje, en edad escolarizada, vinculados al sistema educativo en el Departamento del Cauca.  
**Unidad de medida:** Unidad  
**Línea base:** 5493  
**Fuente:** SIMAT\_ ANEXO 6A\_ Corte-01-10-2024

Tipo de población	Numero
Estudiantes con discapacidad.	3742
Estudiantes con talentos excepcionales	264
Estudiantes con trastornos	1487

### 5. IDENTIFICACIÓN DE PARTICIPANTES

El resultado del análisis de los involucrados o actores del proyecto se presenta en la siguiente tabla:

AÑO	ESTUDIANTES	DOCENTES	TOTAL, PARTICIPANTES
2025	882	1275	2157

Tabla 6. Identificación de participantes

Actores	ENTIDAD	POSICIÓN	TIPO DE CONTRIBUCIÓN A LA GESTIÓN O RAZÓN DEL DESACUERDO	INTERÉS DE PARTICIPAR EN EL PROYECTO
Nacional	Ministerio de Educación Nacional	Cooperante	Contribución financiera con el giro de recursos para garantizar la implementación de estrategias pedagógicas inclusivas.	Contribuir al mejoramiento de la calidad educativa con los lineamientos de organización del servicio de apoyo pedagógico para la atención de los

Dependencia:

Dirección:

Teléfonos:

[www.cauca.gov.co](http://www.cauca.gov.co)



Gobernación del Cauca

Actores	ENTIDAD	POSICIÓN	TIPO DE CONTRIBUCIÓN A LA GESTIÓN O RAZÓN DEL DESACUERDO	INTERÉS DE PARTICIPAR EN EL PROYECTO
				estudiantes con discapacidad y con capacidades o con talentos excepcionales en el marco de la educación inclusiva.
Departamental	Cauca	Cooperante	Contribución con capacidad técnica, operativa y financiera para la correcta ejecución de las actividades del proyecto.	Cumplir con los lineamientos del decreto 1421 de 2017. Incrementar la cobertura en educación inclusiva.
Otros	Estudiantes	Beneficiarios	Apropiación de competencias y habilidades pedagógicas diferenciales. Participación activa y permanente en las acciones de apoyo y acompañamiento pedagógico.	Mejorar el rendimiento académico. Mejores resultados en las pruebas saber 11.
Otros	Docentes y Directivos Docentes	Beneficiarios	Prestación del servicio educativo con atención de estudiantes con discapacidad, capacidades y/o talentos excepcionales.	Desarrollo de estrategias pedagógicas inclusivas en los establecimientos educativos oficiales.

Fuente: Elaboración Propia - Marco Lógico

## 5.1 Análisis de participantes

La identificación de los participantes del proyecto desde el principio de la planificación permite establecer su contribución e interés en el momento de la participación en el proyecto.

Los participantes beneficiarios son en primera instancia las 42 sedes educativas que cuenten con estrategias para atender a estudiantes en condición de discapacidad en 28 municipios; por otro lado, se implementaran estrategia de educación inclusiva a 1275 docentes, directivos docentes de las Instituciones educativas de los 37 municipios priorizados para la implementación y ejecución del presente proyecto.

En este sentido, se precisa que a nivel nacional el Ministerio de Educación establece lineamiento y directrices que rigen los servicios de atención a los estudiantes con discapacidad, con talentos excepcionales en la órbita de los procesos de educación inclusiva. En este sentido, resaltar que la Secretaria de Educación y cultura en el marco del Plan de Desarrollo Departamental “La fuerza del pueblo” en este escenario de diálogos se construyen espacios que permitan concertadamente encontrar alternativas que además de mejorar la calidad de vida, permita acceder a una educación inclusiva cumpliendo así los lineamientos en el “Decreto 1421 de 2017” donde establece parámetros para el acompañamiento y apoyo pedagógico a los estudiantes con discapacidad, capacidades y/o talentos excepcionales.

Dependencia:

Dirección:

Teléfonos:

[www.cauca.gov.co](http://www.cauca.gov.co)



Gobernación del Cauca

De este modo, se desarrollan actividades del proyecto, donde es fundamental el compromiso de las sedes, docentes y directivos docentes en pro de implementar estrategias pedagógicas inclusivas que puedan integrarse a la comunidad educativa, estudiantes, establecimientos educativos oficiales.

Finalmente, este proyecto comprende la planta temporal de docentes de apoyo, el cual no es suficiente para la atención de los estudiantes con discapacidad, trastornos del aprendizaje, capacidades y/o talentos; por lo tanto, se requiere contar con acompañamientos y asistencias de personal de apoyo para la implementación de la estrategia inclusivas y que los docentes y estudiantes puedan tener el servicio profesional requerido desde inicio de año escolar, fortaleciendo las trayectorias educativas en toda su dimensión social.

## 6. POBLACIÓN AFECTADA POR EL PROBLEMA

La población afectada está dada por los estudiantes con discapacidad, trastornos del aprendizaje, capacidades y/o talentos excepcionales y docentes de los establecimientos educativos oficiales existentes en el departamento del Cauca, según registro SIMAT 2024 y planta docente 2024.

**Tabla 7. Población afectada por el problema**

Tipo de población	Numero	Fuente
Estudiantes	5493	SIMAT ANEXO 6A Corte-01-10-2024
Docentes	9.915	Planta docente corte 30-06-2024
<b>Total Población afectada</b>		<b>15408</b>

**Tabla 8 Población afectada por el problema detallada.**

Tipo de población	Numero	Fuente
Estudiantes con discapacidad.	3742	SIMAT_ ANEXO 6A_ Corte-01-10-2024
Estudiantes con talentos excepcionales	264	SIMAT_ ANEXO 6A_ Corte-01-10-2024
Estudiantes con trastornos	1487	SIMAT_ ANEXO 6A_ Corte-01-10-2024
Docentes	9915	Planta docente corte 30-06-2024, Secretaría de Educación y Cultura del Departamento del Cauca.
<b>Total, población afectada</b>		<b>15408</b>

### 6.1 Localización específica del proyecto.

El departamento del Cauca se encuentra ubicado en el suroeste de Colombia, cuenta con diversas características generales que incluyen aspectos geográficos, demográficos, económicos y culturales. Según las proyecciones del DANE el departamento cuenta con una población aproximada de 1.574.506 habitantes en una superficie de 29.308 Km<sup>2</sup>, traduciéndose en una densidad poblacional de 53,72 Habs/Km<sup>2</sup> (DANE, 2024). Limita al Norte con el Valle del Cauca, al Noreste y Este con los departamentos de Tolima y Huila respectivamente, al Sureste con Caquetá y Putumayo; al Sur con Nariño y al Occidente con el Océano Pacífico, donde se ubican las islas de Gorgona y Gorgonilla, en jurisdicción de Guapi. Plan de Desarrollo Departamental "La Fuerza del Pueblo" 2024 -2027.

Dependencia:

Dirección:

Teléfonos:

[www.cauca.gov.co](http://www.cauca.gov.co)



Gobernación del Cauca

El proyecto denominado “Fortalecimiento de estrategias pedagógicas inclusivas para la atención de estudiantes con discapacidad, trastornos del aprendizaje, capacidades y/o talentos excepcionales de los establecimientos educativos oficiales del departamento del Cauca.” se desarrollará para los establecimientos educativos ubicados en 38 municipios no certificados en educación.

### Ilustración 5. Mapa de ubicación geográfica – Localización

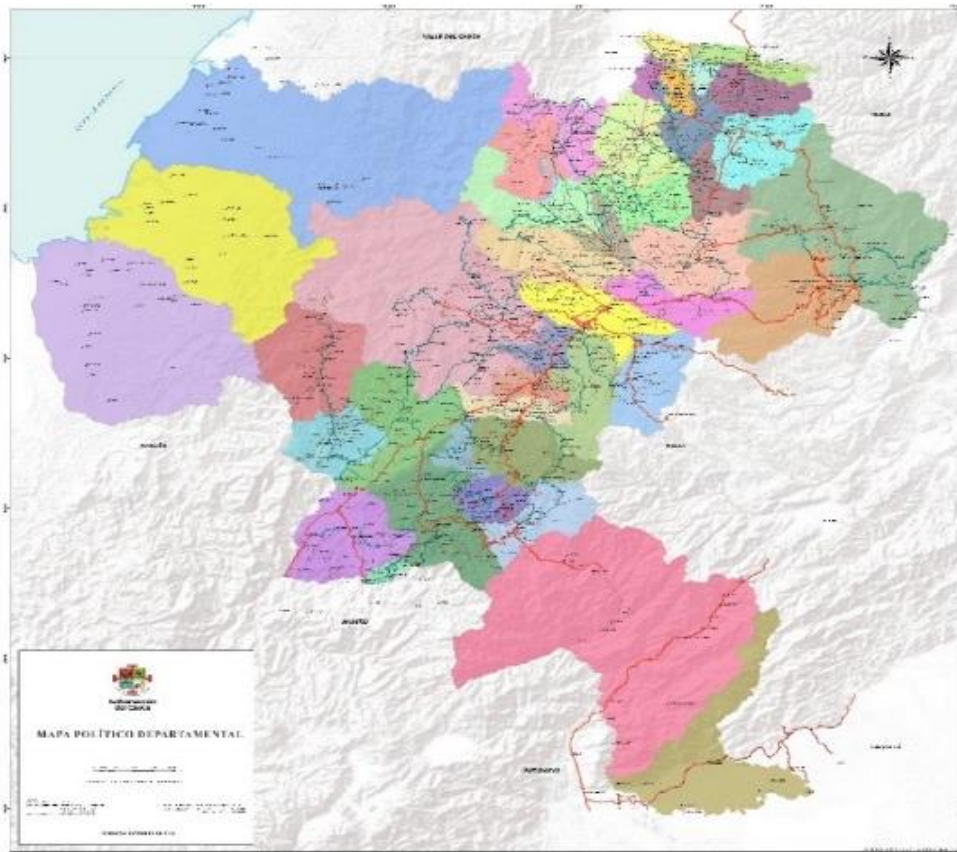

**Fuente:** Gobernación del Cauca, 2024.  
Fuente: Plan de Desarrollo Departamental del Cauca 2024-2027



Gobernación del Cauca

Tabla 9 Localización del Proyecto.

<b>LOCALIZACION DEL PROYECTO</b>				
<b>Región: Pacífico</b>			<b>Departamento: Cauca</b>	
<b>No Mpio</b>	<b>Municipio</b>	<b>Cod Dane</b>	<b>No E. E.</b>	<b>Establecimiento</b>
1	ALMAGUER	119022000486	1	INSTITUCION EDUCATIVA NORMAL SUPERIOR SANTA CLARA
	ALMAGUER	119022001172	2	INSTITUCION EDUCATIVA SAN LUIS
	ALMAGUER	219022000065	3	CENTRO EDUCATIVO LA HONDA
	ALMAGUER	219022000201	4	CENTRO EDUCATIVO CORTADERAS
	ALMAGUER	219022000405	5	CENTRO EDUCATIVO LA TARABITA
	ALMAGUER	219022001185	6	INSTITUCION EDUCATIVA LLACUANAS
	ALMAGUER	219022001193	7	INSTITUCION EDUCATIVA EL TABLON
	ALMAGUER	219022001207	8	INSTITUCION EDUCATIVA LA HERRADURA
2	ARGELIA	119050000637	9	INSTITUCION EDUCATIVA AGRICOLA DE ARGELIA
	ARGELIA	219050000038	10	INSTITUCION EDUCATIVA MARCO FIDEL NARVAEZ
	ARGELIA	219050000071	11	CENTRO EDUCATIVO SAN JUAN DE LA FLORIDA
	ARGELIA	219050000089	12	CENTRO EDUCATIVO LA PRIMAVERA
	ARGELIA	219050000097	13	INSTITUCION EDUCATIVA TECNICA MIGUEL ZAPATA
	ARGELIA	219050000127	14	CENTRO EDUCATIVO JOSE MARIA CORDOBA
	ARGELIA	219050000135	15	INSTITUCION EDUCATIVA LA BELLEZA
	ARGELIA	219050000160	16	CENTRO EDUCATIVO MIROLINDO
	ARGELIA	219050000178	17	INSTITUCION EDUCATIVA EL DIVISO
	ARGELIA	219050000488	18	INSTITUCION EDUCATIVA PUERTO RICO
	ARGELIA	219050000551	19	CENTRO EDUCATIVO LA PLAYA
	ARGELIA	219050000691	20	INSTITUCION EDUCATIVA SINAI
	ARGELIA	219050000810	21	CENTRO EDUCATIVO BOTAFOGO
	ARGELIA	219050000844	22	CENTRO EDUCATIVO BETANIA
	ARGELIA	219050001034	23	CENTRO EDUCATIVO LOS PICOS
	ARGELIA	219050001115	24	CENTRO EDUCATIVO LA LEONA
	ARGELIA	219050001352	25	CENTRO EDUCATIVO PAMBILAL
3	BALBOA	119075000020	26	INSTITUCION EDUCATIVA VASCO NUNEZ DE BALBOA
	BALBOA	219075000041	27	INSTITUCION EDUCATIVA OLAYA
	BALBOA	219075000059	28	CENTRO EDUCATIVO SANABRIA
	BALBOA	219075000075	29	CENTRO EDUCATIVO BUENOS AIRES
	BALBOA	219075000172	30	CENTRO EDUCATIVO CAMPO BELLO BAJO
	BALBOA	219075000199	31	CENTRO EDUCATIVO CABUYO BAJO
	BALBOA	219075000211	32	INSTITUCION EDUCATIVA TECNICA EN SISTEMAS LA BERMEJA
	BALBOA	219075000245	33	CENTRO EDUCATIVO LA CABAÑA
	BALBOA	219075000253	34	CENTRO EDUCATIVO LA LOMITA
	BALBOA	219075000288	35	CENTRO EDUCATIVO LA PALMA
	BALBOA	219075000296	36	INSTITUCION EDUCATIVA LA PLANADA
	BALBOA	219075000342	37	INSTITUCION EDUCATIVA PURETO
	BALBOA	219075000636	38	INSTITUCION EDUCATIVA AGRICOLA SAN ALFONSO
4	BOLIVAR	119100001214	39	INSTITUCION EDUCATIVA MARCO FIDEL SUAREZ
	BOLIVAR	119100002474	40	INSTITUCION EDUCATIVA TECNICO DOMINGO BELISARIO GOMEZ
	BOLIVAR	119100003047	41	INSTITUCION EDUCATIVA SANTA CATALINA DE LABOURE
	BOLIVAR	219100000255	42	CENTRO EDUCATIVO PLAYA DE SAN JUAN
	BOLIVAR	219100000417	43	CENTRO EDUCATIVO EL SESTEADERO
	BOLIVAR	219100000506	44	CENTRO EDUCATIVO EL TAMBO
	BOLIVAR	219100000522	45	CENTRO EDUCATIVO LOS RASTROJOS
	BOLIVAR	219100000531	46	CENTRO EDUCATIVO SAN MIGUEL
	BOLIVAR	219100000654	47	INSTITUCION EDUCATIVA SAN FERNANDO DE MELCHOR
	BOLIVAR	219100000662	48	CENTRO EDUCATIVO PLACETILLAS
	BOLIVAR	219100000948	49	INSTITUCION EDUCATIVA LA CARBONERA
	BOLIVAR	219100001103	50	INSTITUCION EDUCATIVA EL RODEO
	BOLIVAR	219100001774	51	CENTRO EDUCATIVO SANTA ANA
	BOLIVAR	219100001821	52	INSTITUCION EDUCATIVA ANDINO SAN LORENZO
	BOLIVAR	219100002533	53	CENTRO EDUCATIVO LA CUEVA
	BOLIVAR	219100002584	54	INSTITUCION EDUCATIVA SAN JOSE DEL MORRO
	BOLIVAR	219100002789	55	INSTITUCION EDUCATIVA AGROPECUARIA ALEJANDRO GOMEZ MUÑOZ
	BOLIVAR	219100002932	56	INSTITUCION EDUCATIVA AGROPECUARIA JOSE DOLORES DAZA

Dependencia:

Dirección:

Teléfonos:

[www.cauca.gov.co](http://www.cauca.gov.co)



	BOLIVAR	219100003050	57	INSTITUCION EDUCATIVA TECNICA AGROPECUARIA NUESTRA SEÑORA DE LOS REMEDIOS
	BOLIVAR	419100002826	58	INSTITUCION EDUCATIVA AGROPECUARIO NUESTRA SEÑORA DEL CARMEN
5	BUENOS AIRES	119110000500	59	INSTITUCION EDUCATIVA MARIA AUXILIADORA
	BUENOS AIRES	219110000156	60	CENTRO EDUCATIVO DOS RIOS
	BUENOS AIRES	219110000164	61	INSTITUCION EDUCATIVA AGROAMBIENTAL LA NUEVA ESPERANZA
	BUENOS AIRES	219110000172	62	INSTITUCION EDUCATIVA EL PORVENIR
	BUENOS AIRES	219110000458	63	INSTITUCION EDUCATIVA MAZAMORRERO
	BUENOS AIRES	219110000636	64	INSTITUCION EDUCATIVA PARA EL DESARROLLO INTERCULTURAL DE LAS COMUNIDADES INEDIC
	BUENOS AIRES	219110001012	65	CENTRO EDUCATIVO MUNCHIQUE
	BUENOS AIRES	219110001128	66	CENTRO EDUCATIVO LA ESMERALDA
	BUENOS AIRES	219110001641	67	INSTITUCION EDUCATIVA AGROINDUSTRIAL VALENTIN CARABALI
	BUENOS AIRES	219110001659	68	INSTITUCION EDUCATIVA AGROPECUARIA BRISAS DE MARY LOPEZ
	BUENOS AIRES	219110001691	69	INSTITUCION EDUCATIVA NUEVA VISION DE HONDURAS
	BUENOS AIRES	219110001748	70	INSTITUCION EDUCATIVA AGROPECUARIO PALO BLANCO
	BUENOS AIRES	419110000970	71	INSTITUCION EDUCATIVA TIMBA
BUENOS AIRES	419110001623	72	INSTITUCION EDUCATIVA CERRO CATALINA	
BUENOS AIRES	419110001682	73	INSTITUCION EDUCATIVA AGROAMBIENTAL NUEVA VISION ALTO NAYA	
6	CAJIBIO	119130000034	74	INSTITUCION EDUCATIVA CARMEN DE QUINTANA
	CAJIBIO	219130000055	75	CENTRO EDUCATIVO BUENAVISTA
	CAJIBIO	219130000063	76	CENTRO EDUCATIVO GUANGUBIO
	CAJIBIO	219130000128	77	CENTRO EDUCATIVO CENEGUETA
	CAJIBIO	219130000144	78	INSTITUCION EDUCATIVA LA VIUDA
	CAJIBIO	219130000161	79	INSTITUCION EDUCATIVA DINDE
	CAJIBIO	219130000179	80	CENTRO EDUCATIVO LA AURELIA
	CAJIBIO	219130000357	81	CENTRO EDUCATIVO SAN GABRIEL
	CAJIBIO	219130000381	82	INSTITUCION EDUCATIVA LA MESETA
	CAJIBIO	219130000438	83	INSTITUCION EDUCATIVA ALTO MOJIBIO
	CAJIBIO	219130000446	84	INSTITUCION EDUCATIVA LA LAGUNA DINDE
	CAJIBIO	219130000497	85	INSTITUCION EDUCATIVA EL TUNEL
	CAJIBIO	219130000527	86	INSTITUCION EDUCATIVA CASAS BAJAS
	CAJIBIO	219130000543	87	CENTRO EDUCATIVO PUENTE ALTO
	CAJIBIO	219130000560	88	INSTITUCION EDUCATIVA SAN ANTONIO
	CAJIBIO	219130000578	89	CENTRO EDUCATIVO CACAHAUAL
	CAJIBIO	219130000586	90	INSTITUCION EDUCATIVA AGROPECUARIO LA CAPILLA
	CAJIBIO	219130000659	91	CENTRO EDUCATIVO LA SELVA
CAJIBIO	219130000667	92	INSTITUCION EDUCATIVA EFRAIN OROZCO	
CAJIBIO	219130000926	93	INSTITUCION EDUCATIVA ORTEGA	
CAJIBIO	219130000951	94	INSTITUCION EDUCATIVA EL RECUERDO BAJO	
CAJIBIO	219130001078	95	CENTRO EDUCATIVO LA COHETERA	
CAJIBIO	219130001337	96	INSTITUCION EDUCATIVA AGROPECUARIA NUESTRA SEÑORA DEL CARMEN	
CAJIBIO	419130001166	97	INSTITUCION EDUCATIVA AGROPECUARIA NUESTRA SEÑORA DEL ROSARIO	
7	CALDONO	119137000293	98	I.E. INSTITUTO EDUCATIVO DE FORMACION INTERCULTURAL COMUNITARIO KWESX UMA KIWE - INFIKUK
	CALDONO	119137000315	99	INSTITUCION EDUCATIVA SUSANA TROCHEZ DE VIVAS
	CALDONO	219137000018	100	INSTITUCION EDUCATIVA EL ROSARIO
	CALDONO	219137000034	101	CENTRO EDUCATIVO EL PITAL
	CALDONO	219137000077	102	CENTRO EDUCATIVO CAMPO ALEGRE
	CALDONO	219137000328	103	INSTITUCION EDUCATIVA AGROINDUSTRIAL MONTERILLA
	CALDONO	219137000352	104	CENTRO EDUCATIVO LA LAGUNA
	CALDONO	219137000751	105	INSTITUCION EDUCATIVA GUILLERMO LEON VALENCIA
	CALDONO	219137000883	106	INSTITUCION EDUCATIVA LOS COMUNEROS
CALDONO	219137001162	107	INSTITUCION EDUCATIVA EMPRESARIAL CERRO ALTO	
CALDONO	419137001498	108	INSTITUCION EDUCATIVA TECNICA AGROAMBIENTAL INTERCULTURAL MISAK SHUR PUPEN	
8	CALOTO	119142000153	109	INSTITUCION EDUCATIVA SAGRADA FAMILIA
	CALOTO	119142000471	110	INSTITUCION EDUCATIVA ESCIPION JARAMILLO

Dependencia:

Dirección:

Teléfonos:

[www.cauca.gov.co](http://www.cauca.gov.co)



Gobernación del Cauca

	CALOTO	119142000480	111	INSTITUCION EDUCATIVA NUCLEO ESCOLAR RURAL CALOTO
	CALOTO	219142000026	112	INSTITUCION EDUCATIVA AGRO EMPRESARIAL HUASANO
	CALOTO	219142000077	113	INSTITUCION EDUCATIVA AGROPECUARIA ETNOEDUCATIVA EL CREDO
	CALOTO	219142000263	114	INSTITUCION EDUCATIVA LA NIÑA MARIA - CRUCERO DE GUALI
	CALOTO	219142000310	115	INSTITUCION EDUCATIVA RURAL INTEGRADA QUINTERO
	CALOTO	219142000336	116	INSTITUCION EDUCATIVA COMERCIAL EL PALO
	CALOTO	219142000352	117	INSTITUCION EDUCATIVA TECNICA LA PALOMERA
	CALOTO	219142000506	118	INSTITUCION EDUCATIVA TECNICA AGROPECUARIA LA HUELLA
	CALOTO	219142000891	119	INSTITUCION EDUCATIVA BILINGUE DXI PADEN
	CALOTO	219142000999	120	INSTITUCION EDUCATIVA ETNOEDUCATIVO DE TOEZ
	CALOTO	219142001022	121	CENTRO EDUCATIVO RURAL MIXTA INTEGRADA ARRAYAN CHOCHO
9	CORINTO	119212000032	122	INSTITUCION EDUCATIVA NUCLEO TECNICO AGROPECUARIO
	CORINTO	119212000059	123	INSTITUCION EDUCATIVA JOSE MARIA OBANDO
	CORINTO	119212000369	124	INSTITUCION EDUCATIVA INCODELCA
	CORINTO	219212000185	125	INSTITUCION EDUCATIVA LAS GUACAS
	CORINTO	219212000339	126	INSTITUCION EDUCATIVA AGROPECUARIA CARRIZALES
	CORINTO	219212000690	127	INSTITUCION EDUCATIVA CARMENCITA CARDONA DE GUTIERREZ
10	EL TAMBO	119256000285	128	INSTITUCION EDUCATIVA POLITECNICO FRANCISCO DE PAULA SANTANDER
	EL TAMBO	119256000293	129	INSTITUCION EDUCATIVA SAN CARLOS
	EL TAMBO	119256000587	130	INSTITUCION EDUCATIVA LIBORIO MEJIA
	EL TAMBO	219256000042	131	INSTITUCION EDUCATIVA HUISITO
	EL TAMBO	219256000093	132	CENTRO EDUCATIVO BARAYA
	EL TAMBO	219256000107	133	CENTRO EDUCATIVO BETANIA
	EL TAMBO	219256000123	134	INSTITUCION EDUCATIVA PUEBLO NUEVO CIPRES
	EL TAMBO	219256000158	135	INSTITUCION EDUCATIVA EL PLACER
	EL TAMBO	219256000182	136	CENTRO EDUCATIVO EL ZARZAL
	EL TAMBO	219256000191	137	INSTITUCION EDUCATIVA CUATRO ESQUINAS
	EL TAMBO	219256000239	138	INSTITUCION EDUCATIVA AGROPECUARIA ALTO DEL REY
	EL TAMBO	219256000247	139	INSTITUCION EDUCATIVA AGROPECUARIA URIBE
	EL TAMBO	219256000271	140	INSTITUCION EDUCATIVA SEGUENGUE
	EL TAMBO	219256000301	141	INSTITUCION EDUCATIVA LA ALIANZA
	EL TAMBO	219256000484	142	INSTITUCION EDUCATIVA EL RAMAL
	EL TAMBO	219256000646	143	CENTRO EDUCATIVO RIO SUCIO
	EL TAMBO	219256000662	144	INSTITUCION EDUCATIVA AGROINDUSTRIAL DE QUILCACE
	EL TAMBO	219256000697	145	INSTITUCION EDUCATIVA PIAGUA
	EL TAMBO	219256000701	146	INSTITUCION EDUCATIVA PLAYA RICA
	EL TAMBO	219256000719	147	INSTITUCION EDUCATIVA PANDIGUANDO
	EL TAMBO	219256000743	148	INSTITUCION EDUCATIVA LA PAZ
	EL TAMBO	219256000816	149	CENTRO EDUCATIVO LOS ANDES
	EL TAMBO	219256001154	150	CENTRO EDUCATIVO NAYITA
EL TAMBO	219256001481	151	CENTRO EDUCATIVO PALMICHAL	
EL TAMBO	219256002061	152	CENTRO EDUCATIVO CHAPA	
EL TAMBO	219256002657	153	INSTITUCION EDUCATIVA BELEN	
EL TAMBO	219256003700	154	INSTITUCION EDUCATIVA AGROECOLOGICO DE SEVILLA	
EL TAMBO	219256003718	155	INSTITUCION EDUCATIVA LAS BOTAS	
EL TAMBO	219256003726	156	INSTITUCION EDUCATIVA LOS ANAYES	
EL TAMBO	219256003734	157	INSTITUCION EDUCATIVA DE CHISQUIO	
	EL TAMBO	419256000599	158	INSTITUCION EDUCATIVA FUNDACION PARA LA EDUCACION AGROPECUARIA JOSE MARIA OBANDO
	EL TAMBO	419256002711	159	CORPORACION MAESTRA VIDA
11	GUACHENE	219142000131	160	INSTITUCION EDUCATIVA LA CABANA
	GUACHENE	219142000204	161	INSTITUCION EDUCATIVA INTEGRADO OBANDO
	GUACHENE	219142000239	162	INSTITUCION EDUCATIVA ECOLOGICA VEREDAS UNIDAS BARRAGAN
	GUACHENE	219142000328	163	INSTITUCION EDUCATIVA SAN JACINTO
	GUACHENE	219142000671	164	INSTITUCION EDUCATIVA JORGE ELIECER GAITAN
12	GUAPI	119318000023	165	INSTITUCION EDUCATIVA NORMAL SUPERIOR LA INMACULADA
	GUAPI	119318002115	166	I.E. MANUEL DE VALVERDE
	GUAPI	119318002131	167	I.E. SAN PEDRO Y SAN PABLO
	GUAPI	219318000443	168	INSTITUCION EDUCATIVA SAN AGUSTIN DEL NAPI

Dependencia:

Dirección:

Teléfonos:

[www.cauca.gov.co](http://www.cauca.gov.co)



Gobernación del Cauca

	GUAPI	219318001342	169	I.E. TEMUEY
	GUAPI	219318001938	170	I.E. FRAY LUIS AMIGO
	GUAPI	219318002128	171	I.E. SAN ANTONIO
	GUAPI	319318001355	172	INSTITUCION EDUCATIVA SAN JOSE
13	INZA	219355000119	173	CENTRO EDUCATIVO LA PALMERA
	INZA	219355000283	174	INSTITUCIÓN EDUCATIVA JIISA FXIW (ANTES CENT EDUC JIISA FXIW RESGUARDO INDIG DE YAQUIVA)
	INZA	219355000372	175	INSTITUCION EDUCATIVA SANTA TERESITA DEL NIÑO JESUS
	INZA	219355000411	176	I.E. SAN ISIDRO
	INZA	219355000704	177	INSTITUCION EDUCATIVA SAN ANTONIO
	INZA	219355001131	178	I.E. AGROAMBIENTAL A'KWE UUS YAT
	INZA	219355001158	179	INSTITUCION EDUCATIVA AGRICOLA LUIS NELSON CUELLAR
	INZA	219355001166	180	INSTITUCION EDUCATIVA AGRICOLA NUESTRA SENORA DE LA CANDELARIA
	INZA	219355001191	181	I.E. MICROEMPRESARIAL AGROPECUARIO SAN ANDRÉS
	INZA	219355001212	182	I.E. PROMOCION SOCIAL GUANACAS
	INZA	219355001301	183	INSTITUCIÓN EDUCATIVA YUC KWET ZUUN
	INZA	219355001344	184	INSTITUCION EDUCATIVA ISXIWE 'SX YAAKNXI
	INZA	319355000857	185	INSTITUCION EDUCATIVA INZA
	INZA	319355000865	186	INSTITUCION EDUCATIVA SAGRADA FAMILIA DE NAZARETH
	INZA	419355000207	187	INSTITUCIÓN EDUCATIVA TUMBICHUCUE
	INZA	419355000363	188	INSTITUCION EDUCATIVA SANTA ROSA
INZA	419355000479	189	I.E. EMPRESARIAL SAN JOSÉ	
INZA	419355000649	190	I.E. AGROPECUARIA KPI SX ZUN CALDERAS	
14	JAMBALO	119364000267	191	I.E. BACHILLERATO TECNICO AGRICOLA DE JAMBALO
	JAMBALO	219364000075	192	INSTITUCION EDUCATIVA MARINO MESTIZO
	JAMBALO	219364000105	193	INSTITUCION EDUCATIVA UUS KI'PNXI KIWE ANTES(I.E. AGRO CULTURAL PARA EL DESARROLLO TERRITORIAL UUS KI
	JAMBALO	219364000130	194	INSTITUCION EDUCATIVA WILDER FABIAN HURTADO(ANTES KWESX U'JHTHESX UUS YATXNXI WILDER FABIAN HURTADO
	JAMBALO	219364000199	195	INSTITUCION EDUCATIVA CHIMICUETO
	JAMBALO	219364000440	196	INSTITUCION EDUCATIVA DE FORMACION INTEGRAL MARDEN ARNULFO BETANCUR ZONA BAJA
JAMBALO	219364000458	197	INSTITUCIÓN EDUCATIVA TÉCNICA KWE 'SX PIYA YAT (NUESTROS SITIOS DE APRENDIZAJE)	
15	LA SIERRA	119392000221	198	INSTITUCION EDUCATIVA FRANCISCO JOSE DE CALDAS
	LA SIERRA	219392000030	199	CENTRO EDUCATIVO EL TUNEL
	LA SIERRA	219392000072	200	CENTRO EDUCATIVO LOS ARBOLES
	LA SIERRA	219392000081	201	INSTITUCION EDUCATIVA PALO GRANDE BAJO
	LA SIERRA	219392000102	202	INSTITUCION EDUCATIVA TECNICO AGROAMBIENTAL EL MORAL
	LA SIERRA	219392000170	203	CENTRO EDUCATIVO FRONTINO ALTO
	LA SIERRA	219392000200	204	CENTRO EDUCATIVO EL LAMEDERO
	LA SIERRA	219392000439	205	CENTRO EDUCATIVO EL PORVENIR
LA SIERRA	219392000978	206	INSTITUCION EDUCATIVA LA DEPRESION (ANTES CENTRO EDUCATIVO LA DEPRESION)	
16	LA VEGA	119397092124	207	I.E. NORMAL SUPERIOR LOS ANDES
	LA VEGA	219397000020	208	INSTITUCION EDUCATIVA SANTA JUANA DE ARCO
	LA VEGA	219397000062	209	INSTITUCION EDUCATIVA SANTA ROSA DE LIMA
	LA VEGA	219397000399	210	INSTITUCION EDUCATIVA NUESTRA SENORA DE LA CANDELARIA
	LA VEGA	219397000411	211	INSTITUCION EDUCATIVA SAN JOSE DE ALTAMIRA
	LA VEGA	219397000461	212	INSTITUCION EDUCATIVA AGROPECUARIO SAN FRANCISCO JAVIER
	LA VEGA	219397000542	213	INSTITUCION EDUCATIVA LOS UVOS
	LA VEGA	219397000887	214	CENTRO EDUCATIVO YACHAY CHURIKUNA
	LA VEGA	219397002022	215	INSTITUCION EDUCATIVA AGROPECUARIA SANTA RITA
LA VEGA	219397092111	216	INSTITUCION EDUCATIVA AGROPECUARIO YANACONAS	
17	LOPEZ DE MICAY	219418000297	217	INSTITUCION EDUCATIVA BOCA GRANDE
	LOPEZ DE MICAY	219418000386	218	I.E. DOS QUEBRADAS
	LOPEZ DE MICAY	219418001226	219	INSTITUCION EDUCATIVA AGUA CLARA GOLONDRÓ
	LOPEZ DE MICAY	219418001439	220	I.E.A. MAXIMINO GARABATO ANTES(I.E. INDIG MAXIMINO GARABATO)

Dependencia:

Dirección:

Teléfonos:

[www.cauca.gov.co](http://www.cauca.gov.co)



Gobernación del Cauca

	LOPEZ DE MICAY	219418001528	221	INSTITUCION EDUCATIVA JARATEEPATA TE WARRARADE CASA DEL PENSAMIENTO
	LOPEZ DE MICAY	219418001595	222	I.E. SAN ANTONIO DE CHUARE
	LOPEZ DE MICAY	319418000011	223	INSTITUCION EDUCATIVA PABLO VI
18	MERCADERES	119450000024	224	INSTITUCION EDUCATIVA JUAN XXIII
	MERCADERES	119450000903	225	INSTITUCION EDUCATIVA NUESTRA SEÑORA DEL ROSARIO
	MERCADERES	219450000096	226	I.E. MOJARRAS
	MERCADERES	219450000282	227	C.E. ESMERALDAS
	MERCADERES	219450000461	228	INSTITUCION EDUCATIVA CAJAMARCA
	MERCADERES	219450001254	229	INSTITUCION EDUCATIVA CURACAS
	MERCADERES	219450001378	230	I.E.A. ISRAEL MARIA NARVÁEZ
19	MIRANDA	119455000111	232	INSTITUCION EDUCATIVA LEOPOLDO PIZARRO GONZALEZ
	MIRANDA	119455000189	233	INSTITUCIÓN EDUCATIVA TÉCNICO MARISCAL SUCRE
	MIRANDA	219455000299	234	INSTITUCION EDUCATIVA EL CABILDO (ANTES CENTRO EDUCATIVO EL CABILDO)
	MIRANDA	219455000370	235	INSTITUCION EDUCATIVA TECNICO EL ORTIGAL
	MIRANDA	219455000451	236	INSTITUCION EDUCATIVA AGROPECUARIO MONTERREDONDO
	MIRANDA	219455000558	237	INST EDUC SANTA ANA
	MIRANDA	319455000200	238	INSTITUCION EDUCATIVA EL ROSARIO
20	MORALES	119473000081	239	INSTITUCION EDUCATIVA FRANCISCO ANTONIO RADA
	MORALES	219473000018	240	INSTITUCION EDUCATIVA INDIGENA BUSCANDO HORIZONTES DE TIERRADENTRO
	MORALES	219473000107	241	INSTITUCION EDUCATIVA INDIGENA EL MESON
	MORALES	219473000174	242	CENTRO EDUCATIVO EL PORVENIR
	MORALES	219473000239	243	CENTRO EDUCATIVO SAN RAFAEL
	MORALES	219473000247	244	CENTRO EDUCATIVO CANAVERAL
	MORALES	219473000263	245	INSTITUCION EDUCATIVA EL MANGO
	MORALES	219473000336	246	INSTITUCION EDUCATIVA RENACER AFRO
	MORALES	219473000590	247	INSTITUCION EDUCATIVA INDIGENA CHIMBORAZO
	MORALES	219473000891	248	INSTITUCION EDUCATIVA INTERCULTURAL SEK WALAC A (SOL CRECIENTE)
	MORALES	219473006491	249	I.E DE LOS REASENTAMIENTOS DEL CAUCA KWE 'SX KSXA 'W ÛUSA 'S FXITXSA YAT (DESPERTAR DE NUESTROS SUEÑOS)
	MORALES	219473006512	250	I.E. AGROPECUARIA MAXIMO GOMEZ
	MORALES	219473006636	251	I.E.DPTAL INDG MISAK MISAK ALA KUSREINUK MINGA EDUCATIVA INTERCULTURAL KURAK CHAK
21	MORALES	219473006661	252	CENTRO INTEGRAL DE FORMACIÓN E INVESTIGACIÓN WAMPIANO
	PADILLA	119513000224	253	INSTITUCION EDUCATIVA ALMIRANTE PADILLA
	PADILLA	219513000105	254	C.E. RIO NEGRO
	PADILLA	219513000113	255	I.E. HOLANDA
22	PADILLA	219513000202	256	C.E. YARUMALES
	PAEZ	119517000016	257	INSTITUCION EDUCATIVA NORMAL SUPERIOR ENRIQUE VALLEJO DE TIERRADENTRO
	PAEZ	219517000061	258	INSTITUCION EDUCATIVA TECNICO AGROINDUSTRIAL SANTO DOMINGO SAVIO DE COHETANDO
	PAEZ	219517000118	259	INSTITUCION TECNICA AGROPECUARIA FELIX MARIA PENNA
	PAEZ	219517000151	260	C.E. ACESI (ASOCIACION DE CENTROS EDUCATIVOS DEL SIMBOLA)
	PAEZ	219517000169	261	CENTRO EDUCATIVO EL CARMEN DEL SALADO
	PAEZ	219517000177	262	I.E. TECNICO AGROPECUARIA ANGELINA GULLUMUZ
	PAEZ	219517000185	263	INSTITUCION EDUCATIVA EL CUARTEL
	PAEZ	219517000240	264	INSTITUCIÓN EDUCATIVA LA MURALLA
	PAEZ	219517000291	265	INSTITUCIÓN EDUCATIVA AGROPECUARIA FELIX MARIA ORTIZ
	PAEZ	219517000339	266	INSTITUCION EDUCATIVA EL CANELO
	PAEZ	219517000487	267	I.E. AGROEMPRESARIAL SAN MIGUEL DE AVIRAMA
	PAEZ	219517000576	268	I.E. SABAS BELTRAN
	PAEZ	219517000681	269	INSTITUCION EDUCATIVA AGROAMBIENTAL LA CEJA
	PAEZ	219517001238	270	I.E. BENJAMIN DINDICUE NASNASANA W ÛUSYAHYCX PIIYNXI YAT
PAEZ	219517001653	271	I.E. TÉCNICA AGROPECUARIA DE RICAURTE	
PAEZ	419517001202	272	INSTITUCION EDUCATIVA GAITANA FXIW	

Dependencia:

Dirección:

Teléfonos:

[www.cauca.gov.co](http://www.cauca.gov.co)



Gobernación del Cauca

	PAEZ	419517001644	273	INSTITUCION EDUCATIVA TECNICO ETNOECOLOGICO CXHAB WALA DE VITONCO
23	PATIA-EL BORDO	119532000529	274	INSTITUCION EDUCATIVA BACHILLERATO PATIA
	PATIA-EL BORDO	119532001045	275	INSTITUCION EDUCATIVA SIMON BOLIVAR
	PATIA-EL BORDO	119532002033	276	INSTITUCION EDUCATIVA CAPITÁN BERMUDEZ
	PATIA-EL BORDO	219532000221	277	INSTITUCION EDUCATIVA LAS BRISAS
	PATIA-EL BORDO	219532000272	278	INSTITUCION EDUCATIVA SANTA ROSA BAJA
	PATIA-EL BORDO	219532000434	279	I.E.A. CAMILO TORRES
	PATIA-EL BORDO	219532000493	280	I.E. DON ALONSO
	PATIA-EL BORDO	219532000825	281	I.E. EL TREBOL
	PATIA-EL BORDO	219532001155	282	I.E. DOS RIOS
	PATIA-EL BORDO	219532001252	283	I.E. DE DESARROLLO RURAL EL ESTRECHO
	PATIA-EL BORDO	219532001376	284	I.E. LA FONDA
	PATIA-EL BORDO	219532002020	285	INSTITUCION EDUCATIVA LA MESA
	PATIA-EL BORDO	419532001421	286	I.E. JUAN BAUTISTA BOLAÑOS
24	PIENDAMO	119548000014	287	INSTITUCION EDUCATIVA EL OASIS
	PIENDAMO	119548000138	288	INSTITUCION EDUCATIVA SIMON BOLIVAR
	PIENDAMO	119548000251	289	INSTITUCION EDUCATIVA MADRE DE DIOS
	PIENDAMO	119548000260	290	INSTITUCION EDUCATIVA INSTITUTO NACIONAL MIXTO
	PIENDAMO	219548000027	291	CENTRO EDUCATIVO CAMPO ALEGRE
	PIENDAMO	219548000060	292	I.E. CAÑA DULCE
	PIENDAMO	219548000108	293	CENTRO EDUCATIVO MELCHO
	PIENDAMO	219548000124	294	CENTRO EDUCATIVO POLICARPA SALAVARRIETA
	PIENDAMO	219548000167	295	INSTITUCIÓN EDUCATIVA PITSAO GRANDE SAN MIGUEL
	PIENDAMO	219548000183	296	CENTRO EDUCATIVO MATARREDONDA
	PIENDAMO	219548000329	297	INSTITUCIÓN EDUCATIVA LOS UVALES
	PIENDAMO	219548000337	298	INSTITUCION EDUCATIVA SAN ISIDRO PIENDAMO
	PIENDAMO	219548000370	299	INSTITUCION EDUCATIVA TECNICO TUNIA
	PIENDAMO	219548000574	300	INSTITUCION EDUCATIVA AGROINDUSTRIAL LA MARIA
	PIENDAMO	219548000809	301	INSTITUCION EDUCATIVA EL CARMEN
PIENDAMO	219548000817	302	INSTITUCION EDUCATIVA SANTA ELENA	
	PIENDAMO	219548000884	303	INSTITUCION EDUCATIVA TECNICA AGROAMBIENTAL ALA KUSREI YA MISAK PISCITAU
25	PUERTO TEJADA	119573000134	304	I.E. SAGRADO CORAZON
	PUERTO TEJADA	119573000207	305	I.E. FIDELINA ECHEVERRY
	PUERTO TEJADA	119573000223	306	I.E. JOSE HILARIO LOPEZ
	PUERTO TEJADA	119573000339	307	INSTITUCION EDUCATIVA POLITECNICO LA MILAGROSA
	PUERTO TEJADA	119573000673	308	I.E. SAN PEDRO CLAVER
	PUERTO TEJADA	119573000774	309	I.E. ANA SILENA ARROYAVE
	PUERTO TEJADA	219573000058	310	C.E. PERICO NEGRO
	PUERTO TEJADA	219573000082	311	C.E. LAS BRISAS
26	PURACE	219585000100	312	C.E. EL EMPALIZADO
	PURACE	219585000142	313	C.E. CHICHIGUARA
	PURACE	219585000215	314	C.E. PULULO
	PURACE	219585000266	315	C.E. VUELTAS DE PATICO
	PURACE	219585000282	316	C.E. KILÓMETRO 48
	PURACE	219585000291	317	I.E.A. GUILLERMO LEON VALENCIA
	PURACE	219585000304	318	I.E. MANUEL MARÍA MOSQUERA
	PURACE	219585000371	319	INSTITUCION EDUCATIVA LA PLAYA
	PURACE	219585000410	320	I.E. COLONIA ESCOLAR COCONUCO
	PURACE	219585000444	321	CENTRO EDUCATIVO SAN BARTOLO
	PURACE	219585000487	322	I.E.T.A. MARGARITA LEGARDA
	PURACE	219585000673	323	C.E. PISANRABO
	PURACE	419585005585	324	I.E.A. PALETARA
27	ROSAS	119622000226	325	INSTITUCION EDUCATIVA MADRE CARIDAD BRADER
	ROSAS	119622000552	326	INSTITUCION EDUCATIVA SANTA TERESITA
	ROSAS	219622000042	327	INSTITUCION EDUCATIVA AGROPECUARIO DE PARRAGA
	ROSAS	219622000051	328	I.E. EL MARQUEZ
	ROSAS	219622000069	329	INSTITUCION EDUCATIVA NUESTRA SENORA DEL CARMEN
	ROSAS	219622000077	330	INSTITUCIÓN EDUCATIVA LOMA BAJO
	ROSAS	219622000166	331	INSTITUCIÓN EDUCATIVA ALFONSO CORDOBA
28	SAN SEBASTIAN	119693000472	332	I.E.A. NUESTRA SENORA DEL ROSARIO
	SAN SEBASTIAN	219693000019	333	INSTITUCION EDUCATIVA TECNICA EN SISTEMAS SANTIAGO

Dependencia:

Dirección:

Teléfonos:

[www.cauca.gov.co](http://www.cauca.gov.co)



Gobernación del Cauca

	SAN SEBASTIAN	219693000051	334	C.E. EL RODEO
	SAN SEBASTIAN	219693000086	335	I.E.T. VENECIA (ANTES INST EDUC VENECIA)
	SAN SEBASTIAN	219693000175	336	CENTRO EDUCATIVO EL TRILLADERO
	SAN SEBASTIAN	219693000621	337	I.E.A. VALENCIA
	SAN SEBASTIAN	319693000510	338	I.E.A. SAN SEBASTIAN
29	SANTA ROSA	119701001360	339	I.E.A. JOSÉ ACEVEDO Y GÓMEZ
	SANTA ROSA	219701000155	340	INSTITUCION EDUCATIVA SANTA MARTA
	SANTA ROSA	219701000295	341	C.E. VILLA NARCISO CARMELO
	SANTA ROSA	219701000376	342	C.E. SANTA MARIA
	SANTA ROSA	219701001160	343	I.E.A. VILLALOBOS
30	SANTA ROSA	219701001453	344	INSTITUCIÓN EDUCATIVA SUMAK KAWSAY
	SANTANDER DE QUILCHAO	119698000080	345	I.E. TECNICO AMBIENTAL FERNANDEZ GUERRA
	SANTANDER DE QUILCHAO	119698000101	346	INSTITUCION EDUCATIVA INSTITUTO TECNICO DE SANTANDER DE QUILCHAO
	SANTANDER DE QUILCHAO	119698000250	347	INSTITUCIÓN EDUCATIVA CAUCA
	SANTANDER DE QUILCHAO	119698001205	348	INSTITUCION EDUCATIVA ANA JOSEFA MORALES DUQUE
	SANTANDER DE QUILCHAO	119698001698	349	INSTITUCION EDUCATIVA LIMBANIA VELASCO
	SANTANDER DE QUILCHAO	119698002678	350	I.E. FRANCISCO JOSE DE CALDAS
	SANTANDER DE QUILCHAO	219698000033	351	INSTITUCION EDUCATIVA LA CONCEPCION
	SANTANDER DE QUILCHAO	219698000041	352	INST EDUC AGROP SA T WE SX YAT
	SANTANDER DE QUILCHAO	219698000173	353	INSTITUCIÓN EDUCATIVA SAN ANTONIO (ANTES CENTRO EDUCATIVO SAN ANTONIO)
	SANTANDER DE QUILCHAO	219698000181	354	CENTRO EDUCATIVO QUINAMAYO
	SANTANDER DE QUILCHAO	219698000319	355	I. E. BAJO SAN FRANCISCO
	SANTANDER DE QUILCHAO	219698000327	356	INSTITUCION EDUCATIVA AGROPECUARIA SAN ISIDRO
	SANTANDER DE QUILCHAO	219698000432	357	INSTITUCION ETNOEDUCATIVA EL PALMAR(ANTES INSTITUCION EDUCATIVA EL PALMAR)
	SANTANDER DE QUILCHAO	219698000459	358	CENTRO EDUCATIVO LOMITAS
	SANTANDER DE QUILCHAO	219698000483	359	INSTITUCIÓN EDUCATIVA LA ESPERANZA
	SANTANDER DE QUILCHAO	219698000556	360	INSTITUCION EDUCATIVA POLICARPA FERNANDEZ
	SANTANDER DE QUILCHAO	219698000629	361	INSTITUCION EDUCATIVA AGROPECUARIA LAS AVES
	SANTANDER DE QUILCHAO	219698000661	362	INSTITUCION EDUCATIVA DOMINGUILLO
	SANTANDER DE QUILCHAO	219698001161	363	CENTRO EDUCATIVO TAMINANGO
	SANTANDER DE QUILCHAO	219698001595	364	I.E. JOSE MARIA CORDOBA
	SANTANDER DE QUILCHAO	219698001641	365	INSTITUCION EDUCATIVA LA ARROBLEDA
	SANTANDER DE QUILCHAO	219698002648	366	INSTITUCIÓN EDUCATIVA KLIICHAW SEK
	SANTANDER DE QUILCHAO	219698002656	367	INSTITUCION EDUCATIVA AGROPECUARIA BENJAMIN DINDICUE
	SANTANDER DE QUILCHAO	419698001578	368	CENTRO EDUCATIVO CHAYUCE YAT
SANTANDER DE QUILCHAO	419698002329	369	INST TEC AGROP E INDUST JUAN TAMA	
31	SILVIA	119743000088	370	INSTITUCION EDUCATIVA NUESTRA SENORA DEL PERPETUO SOCORRO
	SILVIA	119743000401	371	INSTITUCION EDUCATIVA EZEQUIEL HURTADO
	SILVIA	119743000584	372	INSTITUCION EDUCATIVA TECNICO AGROPECUARIO FRANCISCO JOSE DE CALDAS
	SILVIA	219743000023	373	INST EDUC EL TRANAL ANTES CENTRO EDUCATIVO EL TRANAL
	SILVIA	219743000031	374	C.E. TUMBURAO
	SILVIA	219743000147	375	I.E. QUICHAYA
SILVIA	219743000155	376	INSTITUCION EDUCATIVA RENACER PAEZ	

Dependencia:

Dirección:

Teléfonos:

[www.cauca.gov.co](http://www.cauca.gov.co)



Gobernación del Cauca

	SILVIA	219743000171	377	INST EDUC TEC KIZGO ANTES (INST EDUC QUIZGO)
	SILVIA	219743000180	378	INST EDUC TEC AMBALO ANTES (INST EDUC MIRAFLORES)
	SILVIA	219743000210	379	C.E. LA OVEJERA
	SILVIA	219743000252	380	I.E. LA CAMPANA
	SILVIA	219743000511	381	C.E. NAZARETH
	SILVIA	219743000520	382	INSTITUCION EDUCATIVA MISAK MAMA MANUELA
	SILVIA	219743000741	383	I.E.T. AGROAMBIENTAL SEK BUVX FXIW LA GAITANA
	SILVIA	219743001062	384	I.E. DE USENDA
32	SOTARA	119760000644	385	I.E. AGROPECUARIA INTEGRADO SOTARA
	SOTARA	219760000088	386	INST EDUC AGROP CHAPA
	SOTARA	219760000177	387	I.E. LA PAZ
	SOTARA	219760000193	388	INSTITUCIÓN EDUCATIVA EL CRUCERO
	SOTARA	219760000401	389	I.E. AGROPECUARIA LOS ROBLES
	SOTARA	219760000517	390	INSTITUCION EDUCATIVA PIEDRA DE LEON
	SOTARA	219760000541	391	I.E.A. LOS COMUNEROS
33	TIMBIO	119807000109	392	I.E. SAN ANTONIO DE PADUA
	TIMBIO	119807000125	393	INST EDUC CONC ESC GUILLERMO VALENCIA
	TIMBIO	119807000133	394	I.E. CARLOS ALBAN
	TIMBIO	219807000014	395	C.E. CAMPOSANO
	TIMBIO	219807000022	396	I.E. AGROP CINCO DIAS
	TIMBIO	219807000197	397	C.E. CUCHICAMA
	TIMBIO	219807000243	398	I.E. LA CABANA ANTES CENT EDUC
	TIMBIO	219807000260	399	C.E. LA HONDA
	TIMBIO	219807000341	400	C.E. SAMBONI ALTO
	TIMBIO	219807000421	401	C.E. LAS CRUCES
	TIMBIO	219807000642	402	C.E. BARRO BLANCO
	TIMBIO	219807000863	403	I.E. PROMOCION SOCIAL
	TIMBIO	219807000952	404	I.E. EL BOQUERON (ANTES CENT EDUC EL BOQUERON)
	TIMBIO	219807001126	405	INSTITUCION EDUCATIVA ELIAS TROCHEZ
TIMBIO	419807000919	406	I.E. AGROP SANTA MARIA	
34	TIMBIQUI	119809001285	407	INSTITUCION EDUCATIVA COMERCIAL SANTA CLARA DE ASIS
	TIMBIQUI	119809001358	408	INSTITUCION EDUCATIVA AGRICOLA JUSTINIANO OCORO
	TIMBIQUI	219809000411	409	CENTRO EDUCATIVO CABECITAL
	TIMBIQUI	219809000925	410	INSTITUCION EDUCATIVA DE DESARROLLO COMUNITARIO ACIESCA
	TIMBIQUI	219809000992	411	CENTRO EDUCATIVO CUPU
	TIMBIQUI	219809001221	412	INSTITUCION EDUCATIVA TECNICA AGROAMBIENTAL AKORE NAWE KISIA - SIA TODE - ANKSIT
	TIMBIQUI	219809001344	413	INSTITUCION EDUCATIVA AK'ORE K'LSIA ATABEIDA JARATEDAIT'EE
	TIMBIQUI	219809001361	414	INSTITUCION EDUCATIVA INTEGRADA AGRICOLA SAN BERNARDO
	TIMBIQUI	219809001379	415	INSTITUCION EDUCATIVA AGRICOLA SANTA MARIA
	TIMBIQUI	219809001387	416	INSTITUCION EDUCATIVA ETNOEDUCATIVO PUERTO SAIJA
35	TORIBIO	119821000031	417	I.E. TORIBIO
	TORIBIO	219821000027	418	C.E. EL DAMIAN
	TORIBIO	219821000043	419	C.E. LA DESPENSA
	TORIBIO	219821000051	420	C.E. LA GRANJA
	TORIBIO	219821000060	421	C.E. LA PILA
	TORIBIO	219821000078	422	INSTITUCIÓN EDUCATIVA LA TOLDA
	TORIBIO	219821000094	423	INSTITUCIÓN EDUCATIVA TÉCNICA AGROINDUSTRIAL NATALÁ
	TORIBIO	219821000108	424	C.E. SOTO
	TORIBIO	219821000485	425	INSTITUCIÓN EDUCATIVA LA PLAYA
	TORIBIO	219821000507	426	I.E. EL CONGO
	TORIBIO	219821000558	427	INSTITUCION EDUCATIVA EL SESTEADERO
	TORIBIO	219821000663	428	I.E.A. INDIGENA QUINTIN LAME
	TORIBIO	319821000412	429	INSTITUCION EDUCATIVA TECNICA EDUARDO SANTOS
36	TOTORO	119824000368	430	INSTITUCIÓN EDUCATIVA FRANCISCO JOSE DE CALDAS
	TOTORO	219824000109	431	INSTITUCIÓN EDUCATIVA PALACE
	TOTORO	219824000125	432	INSTITUCION EDUCATIVA POLINDARA
	TOTORO	219824000150	433	INSTITUCIÓN EDUCATIVA NOVIRAO
	TOTORO	219824000206	434	CENTRO EDUCATIVO BUENAVISTA
TOTORO	219824000265	435	INSTITUCION EDUCATIVA AGROFORESTAL SAN JUAN DE	

Dependencia:

Dirección:

Teléfonos:

[www.cauca.gov.co](http://www.cauca.gov.co)



				QUINTANA
	TOTORO	219824000371	436	INSTITUCION EDUCATIVA AGROPECUARIA MANUEL JOSE MOSQUERA VIDAL
	TOTORO	219824000532	437	INSTITUCION EDUCATIVA TATAWALA LA ESTELA (ANTES CENTRO EDUCATIVO LA ESTELA)
	TOTORO	219824000982	438	INSTITUCION EDUCATIVA AGROINDUSTRIAL VICTOR MANUEL CHAUX VILLAMIL
	TOTORO	219824001024	439	INST EDUC AGROP PUEBLO TOTORO
37	VILLARICA	219698000076	440	INST EDUC LA PRIMAVERA ANTES (CENT EDUC LA PRIMAVERA)
	VILLARICA	219698000564	441	I.E. JUAN IGNACIO
	VILLARICA	219698000726	442	C.E. EL CHALO
	VILLARICA	219698000734	443	I.E.T. SENON FABIO VILLEGAS
	VILLARICA	219698001587	444	INST EDUC TEC CCIAL SIMON BOLIVAR ANTES INST EDUC SIMON BOLIVAR

Fuente: Elaboración Propia

### 6.2 Población objetivo de la intervención

**DIRECTAS:** La población directa objetivo, corresponde a estudiantes con discapacidad, trastornos del aprendizaje, capacidades y/o talentos excepcionales matriculados en el SIMAT vigencia 2024 y docentes en propiedad de los establecimientos educativos oficiales priorizados.

**INDIRECTAS:** Se identificó como población indirecta a los Docentes a cargo de procesos de enseñanza en los establecimientos educativos y padres de familia y/o cuidadores.

Tabla 10. Población Objetivo

Número	Descripción	Fuente
882	Estudiantes con discapacidad, estudiantes con capacidades y/o talentos excepcionales, estudiantes con trastornos	SIMAT_ ANEXO 6A_ Corte-01-10-2024
<b>882</b>	<b>Total estudiantes</b>	
1275	Docentes de los establecimientos educativos priorizados.	Planta docente corte 31-10-2024, Secretaría de Educación y cultura del departamento del Cauca.
<b>1275</b>	<b>Total Docentes</b>	
<b>2157</b>	<b>Total Población Objetivo</b>	

Número	Descripción	IE	Municipio	Fuente
850	Estudiantes con Discapacidad	42	28	SIMAT_ ANEXO 6A_ Corte-01-10-2024
34	Estudiantes acompañamiento Modelos lingüísticos.	21	21	SIMAT_ ANEXO 6A_ Corte-01-10-2024
34	Estudiantes acompañamiento Interprete de lengua de señas colombiana – LSC.	21	21	SIMAT_ ANEXO 6A_ Corte-01-10-2024
44	Estudiantes acompañamiento Tiflólogos.	23	17	SIMAT_ ANEXO 6A_ Corte-01-10-2024
1	Estudiantes acompañamiento Guía interprete.	1	1	SIMAT_ ANEXO 6A_ Corte-01-10-2024
32	Estudiantes con Capacidades y/o Talentos Excepcionales y docentes.	18	15	SIMAT_ ANEXO 6A_ Corte-01-10-2024
<b>882</b>	<b>TOTAL, POBLACION OBJETIVO</b>			

Fuente: Elaboración propia.



### 6.2.1 Características demográficas de la población objetivo

A continuación, se detalla las características demográficas de la población objetivo relacionada en el capítulo anterior:

**Tabla 11 Resumen características demográficas de la población objetivo.**

RESUMEN CARACTERISTICAS DEMOGRAFICAS POBLACION OBJETIVO		
ESTUDIANTES		
DETALLE	NÚMERO DE PERSONAS	FUENTE
0 -14 AÑOS	372	SIMAT_ ANEXO 6A_ Corte-01-10-2024
15 – 19 AÑOS	466	SIMAT_ ANEXO 6A_ Corte-01-10-2024
20 – 59 AÑOS	44	SIMAT_ ANEXO 6A_ Corte-01-10-2024
MAYOR DE 60 AÑOS	0	SIMAT_ ANEXO 6A_ Corte-01-10-2024
<b>TOTAL, POR EDAD ESTUDIANTES</b>	<b>882</b>	
INDÍGENAS	95	SIMAT_ ANEXO 6A_ Corte-01-10-2024
AFROCOLOMBIANOS	315	SIMAT_ ANEXO 6A_ Corte-01-10-2024
POBLACIÓN MESTIZA	472	SIMAT_ ANEXO 6A_ Corte-01-10-2024
<b>TOTAL, POR ETNIA ESTUDIANTES</b>	<b>882</b>	
FEMENINO	365	SIMAT_ ANEXO 6A_ Corte-01-10-2024
MASCULINO	517	SIMAT_ ANEXO 6A_ Corte-01-10-2024
<b>TOTAL POR GENERO ESTUDIANTES</b>	<b>882</b>	
DOCENTES		
FEMENINO	702	Planta docente corte 30-10-2024, Secretaría de Educación y cultura del departamento del Cauca.
MASCULINO	573	Planta docente corte 30-10-2024, Secretaría de Educación y cultura del departamento del Cauca.
<b>TOTAL POR GENERO DOCENTES</b>	<b>1275</b>	
<b>TOTAL POBLACION OBJETIVO</b>	<b>2157</b>	

Fuente: Escriba la fuente de la información

### 6.2.2 Selección o priorización de la población objetivo

A continuación, se presentan los criterios de selección de las sedes y los docentes, directivos docentes de educación inicial, preescolar, básica y media. La población objetivo, corresponde a estudiantes con discapacidad, trastornos del aprendizaje, capacidades y/o talentos excepcionales matriculados en el SIMAT vigencia 2024 y docentes en propiedad de los establecimientos educativos oficiales priorizados; a continuación, se enuncian los criterios de selección o priorización:

- ❖ Establecimientos educativos oficiales de municipios no certificados en educación del departamento del Cauca.
- ❖ Establecimientos educativos urbanos y rurales con mayor número de estudiantes reportados y caracterizados con discapacidad en el aplicativo de Sistema Integrado de Matricula – SIMAT con corte al 31 de octubre de 2024, organizados por municipio y zonas del Departamento del Cauca.
- ❖ Establecimientos educativos con planta temporal en la vigencia 2024, para continuidad de la planta temporal 2025.
- ❖ Estudiantes con discapacidad visual.
- ❖ Estudiantes con discapacidad auditiva.

Dependencia:

Dirección:

Teléfonos:

[www.cauca.gov.co](http://www.cauca.gov.co)



Gobernación del Cauca

- ❖ Estudiantes con discapacidad sordoceguera.
- ❖ Estudiantes con talentos excepcionales.
- ❖ Estudiantes con trastornos.
- ❖ Estudiantes que en el año 2024 se encuentran cursando grado decimo, puesto que los estudiantes de once saldrían al finalizar calendario escolar 2024 y educación para adultos.

## 7. OBJETIVOS

A continuación, se relacionan los objetivos producto del análisis del árbol de problemas, los cuales son coherentes con la alternativa de solución.

Ilustración 6. Árbol de objetivos

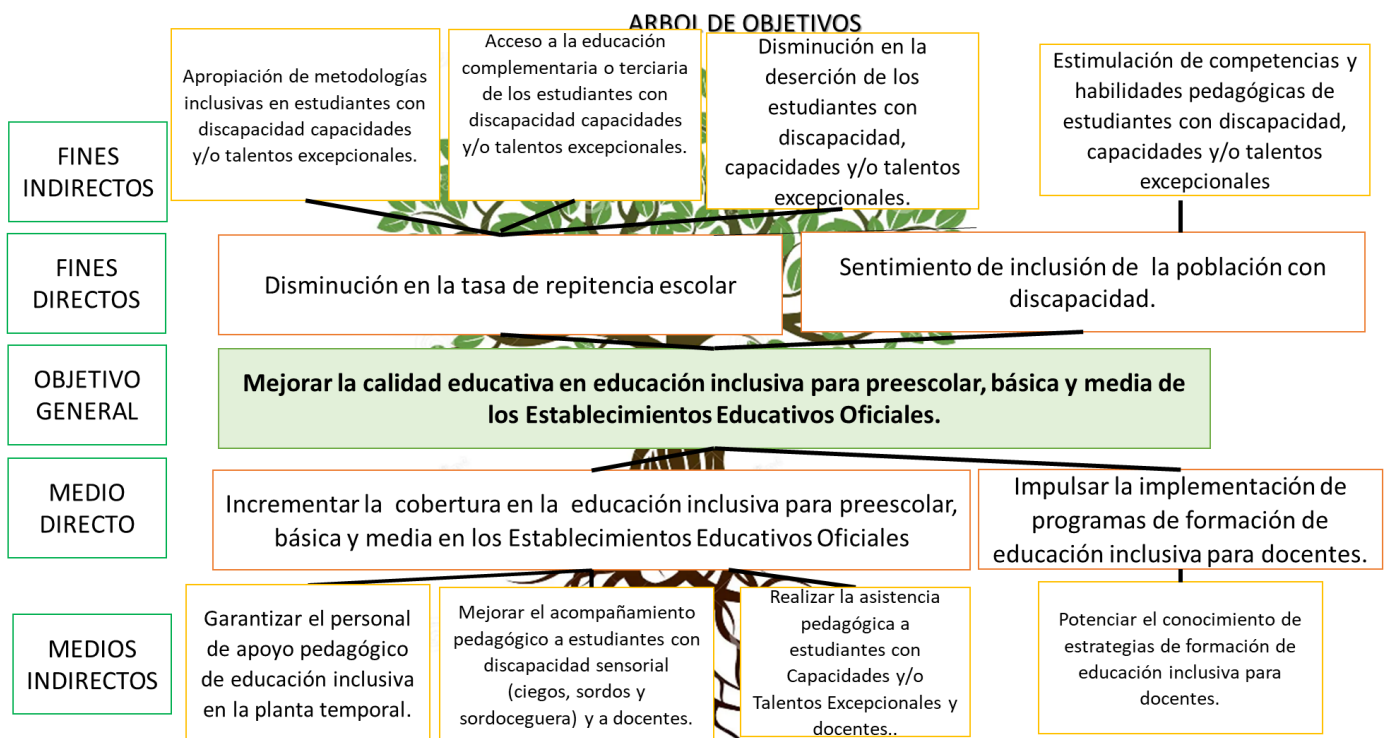

Fuente: Elaboración propia 2024

### 7.1 Objetivo general

Mejorar la calidad educativa en educación inclusiva para preescolar, básica y media de los Establecimientos Educativos Oficiales.

Dependencia:

Dirección:

Teléfonos:

[www.cauca.gov.co](http://www.cauca.gov.co)



Gobernación del Cauca

## 7.2 Indicadores para medir el objetivo general

**Tabla 12. Indicadores para medir el objetivo general**

Indicador objetivo General	Descripción		Fuente de verificación
	Unidad de medida	Porcentaje	
Establecimientos educativos oficiales clasificados en las categorías de desempeño A+, A, B y C de las pruebas saber 11 incrementado.	Meta:2,3	28,55	ICFES MEN
	Línea base	26.25	
	Unidad de medida	Unidad	
Personas con discapacidad, talentos excepcionales o trastornos del aprendizaje, en edad escolarizada, vinculados al sistema educativo en el Departamento del Cauca.	Meta:	1275	SIMAT_ ANEXO 6A_ Corte-01-10-2024
	Línea base	5493	
	<b>TOTAL</b>	<b>2,4%</b>	

Fuente: Elaboración Propia 2025

## 7.3 Relaciones entre las causas y los objetivos específicos

**Tabla 13. Relación Causa objetivos específicos**

Tipo de Causa	Causa relacionada	Objetivos específicos/Actividades
DIRECTA	Insuficiente cobertura en la educación inclusiva para preescolar, básica y media en los Establecimientos Educativos Oficiales.	Incrementar la cobertura en la educación inclusiva para preescolar, básica y media en los Establecimientos Educativos Oficiales.
INDIRECTA	Insuficiente personal de apoyo pedagógico de educación inclusiva en la planta temporal.	Garantizar el personal de apoyo pedagógico de educación inclusiva en la planta temporal.
INDIRECTA	Débil acompañamiento pedagógico a estudiantes con discapacidad sensorial (ciegos, sordos y sordoceguera) y a docentes.	Mejorar el acompañamiento pedagógico a estudiantes con discapacidad sensorial (ciegos, sordos y sordoceguera) y a docentes.
INDIRECTA	Limitada asistencia pedagógica a estudiantes con Capacidades y/o Talentos Excepcionales y docentes.	Realizar la asistencia pedagógica a estudiantes con Capacidades y/o Talentos Excepcionales y docentes.
DIRECTA	Limitada implementación de programas de formación de educación inclusiva para docentes.	Impulsar la implementación de programas de formación de educación inclusiva para docentes.
INDIRECTA	Bajo conocimiento de estrategias de formación de educación inclusiva para docentes.	Potenciar el conocimiento de estrategias de formación de educación inclusiva para docentes.

Fuente: Elaboración propia

Dependencia:

Dirección:

Teléfonos:

[www.cauca.gov.co](http://www.cauca.gov.co)



## 8. ALTERNATIVAS DE SOLUCIÓN

**Tabla 14. Alternativas de solución**

Nombre de la alternativa	Se evaluará con esta	Estado
1. Fortalecimiento de estrategias pedagógicas inclusivas para la atención de estudiantes con discapacidad, trastornos del aprendizaje, capacidades y/o talentos excepcionales de los establecimientos educativos oficiales del departamento del Cauca.	Si	Completo
1. Ampliación de la planta de personal de apoyo pedagógico en la Secretaría de Educación y Cultura del Departamento del Cauca	No	Vacío

### Análisis Selección Alternativas.

La alternativa 1 (uno) es la mejor opción porque se centra en mejorar la calidad de la educación inclusiva y promueve la igualdad de oportunidades para todos los estudiantes para llegar a ello se relaciona lo siguiente.

**La alternativa 1**, "Fortalecimiento de estrategias pedagógicas inclusivas para la atención de estudiantes con discapacidad, trastornos del aprendizaje, capacidades y/o talentos excepcionales de los establecimientos educativos oficiales del departamento del Cauca", es la mejor opción porque:

- Se centra en mejorar la calidad de la educación inclusiva, lo que beneficia directamente a los estudiantes con necesidades especiales.
- Fortalece las capacidades de los docentes y las instituciones educativas para atender la diversidad de los estudiantes.
- Promueve la igualdad de oportunidades y la inclusión social.

**Por otro lado, la alternativa 2**, "Ampliación de la planta de personal de apoyo pedagógico en la Secretaría de Educación y Cultura del Departamento del Cauca", no es la mejor opción porque:

- No necesariamente se traduce en mejoras directas para los estudiantes.
- Puede generar gastos adicionales sin un impacto claro en la calidad de la educación.
- No aborda directamente las necesidades específicas de los estudiantes con discapacidad o necesidades especiales.

### 8.1. Evaluaciones a realizar

<b>Rentabilidad*:</b>	<input type="checkbox"/>
<b>Costo - Eficiencia y Costo mínimo**:</b>	<input checked="" type="checkbox"/>
<b>Evaluación multicriterio**</b>	<input type="checkbox"/>



Gobernación del Cauca

## 9. JUSTIFICACION

El Comité de Naciones Unidas sobre los Derechos de las Personas con Discapacidad, en la Observación general numeral 4, sobre la educación inclusiva indica entre otras cosas que la educación inclusiva debe ser diseñada de forma universal, desarrollar ajustes razonables y proveer apoyos personalizados a los niños, niñas y adolescentes con discapacidad, de igual forma requiere de un ambiente que favorezca el aprendizaje, a través de entornos accesibles en los que “todas las personas se sientan seguras, apoyadas, estimuladas y puedan expresar sus opiniones”- Para ello se requieren transformaciones culturales, políticas y prácticas en los procesos pedagógicos, en los espacios físicos y en las formas en las que se relacionan las personas en el entorno escolar.

El Objetivo de Desarrollo Sostenible (ODS), número cuatro (4) de la agenda 2030, establece EDUCACION DE CALIDAD, donde se manifiesta que debe ser una educación que favorezca la igualdad de oportunidades, implementando programas formativos adaptados a las necesidades de todas las personas, en concordancia el sistema educativo colombiano busca propender por la formación integral de su población brindando calidad que contribuya al mejoramiento del proceso de aprendizaje, esto a través de la aplicación de un modelo que atienda la diversidad, el respeto por las diferencias y una educación de todos y para todos.

Con el fin de atender de manera oportuna esta necesidad, la Ley 1618 de 2013, ordenó a las entidades públicas del orden nacional, departamental, distrital y municipal, en el marco del Sistema Nacional de Discapacidad, la inclusión real y efectiva de las personas con discapacidad, debiendo asegurar que todas las políticas, planes y programas de gobierno, garanticen el ejercicio total y efectivo de sus derechos de manera inclusiva.

La educación inclusiva indica, entre otras cosas que debe ser diseñada de forma universal, donde se proveer apoyos personalizados a los niños, niñas y adolescentes con discapacidad, y se cuente con un ambiente que favorezca el aprendizaje, a través de entornos accesibles en los que “todas las personas se sientan seguras, apoyadas, estimuladas y puedan expresar sus opiniones.

De conformidad con lo establecido en el Decreto 1421 de 2017, “Por el cual se reglamenta en el marco de la educación inclusiva la atención educativa a la población con discapacidad”, en el artículo 2.3.3.5.2.2.2. Líneas de inversión las entidades territoriales certificadas en educación deberán garantizar la prestación eficiente y oportuna del servicio educativo al interior de su jurisdicción y, para ello, podrán, con cargo a los recursos del Sistema General de Participaciones más los recursos propios que decidan destinar, implementar las siguientes líneas de inversión a favor de los estudiantes con discapacidad: i) creación de empleos temporales de docentes de apoyo pedagógico, viabilizados anualmente por el Ministerio de Educación Nacional, para el acompañamiento a establecimientos educativos y docentes de aula, los cuales quedarán adscritos a las plantas de las respectivas entidades territoriales certificadas”; en este sentido, la Entidad Territorial Certificada del Cauca, viene implementado la planta temporal de docentes de apoyo pedagógico, para la atención de loes estudiantes con discapacidad, capacidades y/o talentos excepcionales que busca inicialmente prestar el servicio de apoyo pedagógico para la oferta educativa de educación inclusiva para los estudiantes y docentes de los niveles de Preescolar, Básica y Media.

Lo anterior, debido a que se requiere acompañar a los docentes de aula que atienden estudiantes con discapacidad, capacidades y/o talento excepcionales, esto con el fin de favorecer la igualdad de oportunidades, implementando programas formativos adaptados a las necesidades de todas las personas, en concordancia el sistema educativo, propendiendo por la formación integral de la población, brindando calidad que contribuya al mejoramiento del proceso de aprendizaje, esto a través de la implementación de estrategias pedagógicas que atiendan la diversidad, el respeto por las diferencias y una educación de todos y para todos; permitiéndoles responder a las necesidades que actualmente presentan los establecimientos educativos oficiales de los municipios no certificados en educación del Departamento del Cauca, poner al servicio de cada uno de ellos, profesionales especializados en el tema que hagan posible la implementación, acompañamiento y seguimiento de procesos de educación inclusiva que garanticen la calidad y cobertura educativa.

Dependencia:

Dirección:

Teléfonos:

[www.cauca.gov.co](http://www.cauca.gov.co)



Gobernación del Cauca

En articulación al plan de desarrollo departamental “La Fuerza del Pueblo” específicamente de la LINEA ESTRATÉGICA: Oportunidades para Soñar, Sector de inversión: Educación, PROGRAMA DE INVERSIÓN: Calidad, Cobertura y fortalecimiento de la educación inicial, preescolar, básica y media, META DE PRODUCTO: 175 sedes educativas apoyadas pedagógicamente para la oferta de educación inclusiva para preescolar, básica y media, se presenta el proyecto denominado: “Fortalecimiento de estrategias pedagógicas inclusivas para la atención de estudiantes con discapacidad, capacidades y/o talentos excepcionales de los establecimientos educativos oficiales del departamento del Cauca.”, financiado con recursos del Sistema General de Participación de destinación específica. La Secretaría de Educación y Cultura del Departamento del Cauca busca que a través de este proyecto, garantizar un apoyo pertinente e idóneo, reducir las barreras para el aprendizaje y la participación de los estudiantes matriculados y caracterizados en el aplicativo SIMAT con discapacidad, capacidades y/o talentos excepcionales, además, de los docentes que atienden este tipo de población, teniendo en cuenta la normatividad vigente, propende por la atención con calidad de todos los niños y niñas, enmarcados en los proyectos educativos, por lo cual ha implementado acciones que propendan por el bienestar integral y desarrollo de capacidades y logros académicos de todos los estudiantes en el departamento.

Una vez seleccionada la alternativa, haga clic o pulse aquí para escribir la justificación de su pertinencia (política, social, ambiental, económica y financiera. Antes de saber cómo redactar una justificación de un proyecto es importante conocer cómo son los objetivos que se incluyen en ella. Las razones o propósitos por los que se realiza el proyecto han de ser claros, concretos y que respondan a la solución al problema, concisa, directa e inteligible por todas las personas que formarán parte de este. De tal manera que para redactar la justificación es importante haber realizado previamente el diagnóstico del proyecto que incluye árbol de problemas y la etapa prospectiva en el árbol de objetivos).

## 10. MARCO LEGAL

A continuación, se presentan los principales referentes normativos con relación a las actividades del proyecto:

**Tabla 15 Marco legal.**

NORMATIVIDAD	ARTICULO
Constitución Política De Colombia 1991	ARTÍCULO 1. Colombia es un Estado social de derecho, organizado en forma de República unitaria, descentralizada, con autonomía de sus entidades territoriales, democrática, participativa y pluralista, fundada en el respeto de la dignidad humana, en el trabajo y la solidaridad de las personas que la integran y en la prevalencia del interés general. ARTÍCULO 13. Todas las personas nacen libres e iguales ante la ley, recibirán la misma protección y trato de las autoridades y gozarán de los mismos derechos, libertades y oportunidades sin ninguna discriminación por razones de sexo, raza, origen nacional o familiar, lengua, religión, opinión política o filosófica. El Estado promoverá las condiciones para que la igualdad sea real y efectiva y adoptará medidas en favor de grupos discriminados o marginados. El Estado protegerá especialmente a aquellas personas que, por su condición económica, física o mental, se encuentren en circunstancia de debilidad manifiesta y sancionará los abusos o maltratos que contra ellas se cometan. ARTÍCULO 67. “La educación es un derecho de la persona y un servicio público que tiene una función social; con ella se busca el acceso al conocimiento, a la ciencia, a la técnica, y a los demás bienes y valores de la cultura. La educación formará al colombiano en el respeto a los derechos humanos, a la paz y a la democracia; y en la práctica del trabajo y la recreación, para el mejoramiento cultural, científico, tecnológico y para la protección del ambiente...” ARTÍCULO 70. “El estado tiene el deber de promover y fomentar el acceso a la cultura de todos los colombianos en igualdad de oportunidades, por medio de la educación permanente y la enseñanza científica, técnica, artística y profesional en todas las etapas del proceso de creación de la identidad nacional”.
Decreto 1075 de 2015	Por medio del cual se expide el Decreto Único Reglamentario del Sector Educación
LEY 1145 DE 2007	Por medio de la cual se organiza el Sistema Nacional de Discapacidad y se dictan otras disposiciones
Resolución 0003317 de 2012	Por medio del cual se reglamenta la elección y funcionamiento de los comités territoriales de discapacidad establecidos en la Ley 1145 de 2007
Decreto 366 de 2009 “Por medio del cual se	ARTÍCULO 1. ÁMBITO DE APLICACIÓN. El presente decreto se aplica a las entidades territoriales certificadas para la organización del servicio de apoyo pedagógico para la oferta de educación

Dependencia:

Dirección:

Teléfonos:

[www.cauca.gov.co](http://www.cauca.gov.co)



NORMATIVIDAD	ARTICULO
<p>reglamenta la organización del servicio de apoyo pedagógico para la atención de los estudiantes con discapacidad y con capacidades o con talentos excepcionales en el marco de la educación inclusiva”</p>	<p>inclusiva a los estudiantes que encuentran barreras para el aprendizaje y la participación por su condición de discapacidad y a los estudiantes con capacidades o con talentos excepcionales, matriculados en establecimientos educativos oficiales.</p> <p><b>ARTÍCULO 3. RESPONSABILIDADES DE LAS ENTIDADES TERRITORIALES CERTIFICADAS.</b> Cada entidad territorial certificada, a través de la Secretaría de Educación, organizará la oferta para la población con discapacidad o con capacidades o con talentos excepcionales, para lo cual debe:</p> <ol style="list-style-type: none"> <li>4. Desarrollar programas de formación de docentes y de otros agentes educadores con el fin de promover la inclusión de los estudiantes con discapacidad o con capacidades o con talentos excepcionales en la educación formal y en el contexto social.</li> <li>5. Prestar asistencia técnica y pedagógica a los establecimientos educativos oficiales de los municipios no certificados, que reportan matrícula de población con discapacidad o con capacidades o con talentos excepcionales en 10 relacionado con el ajuste de las diversas áreas de la gestión escolar, para garantizar una adecuada atención a los estudiantes allí matriculados y ofrecerles los apoyos requeridos.</li> </ol> <p><b>CAPÍTULO II ORGANIZACIÓN DE LA PRESTACIÓN DEL SERVICIO EDUCATIVO</b></p> <p><b>ARTÍCULO 9. ORGANIZACIÓN DE LA OFERTA.</b> La entidad territorial certificada organizará la oferta de acuerdo con la condición de discapacidad o de capacidad o talento excepcional que requiera servicio educativo y asignará el personal de apoyo pedagógico a los establecimientos educativos oficiales de los municipios no certificados del departamento del Cauca, de acuerdo con la condición que presenten los estudiantes matriculados. Para ello, la entidad territorial certificada definirá el perfil requerido y el número de personas teniendo en cuenta los siguientes parámetros:</p> <ol style="list-style-type: none"> <li>1. Por lo menos una (1) persona de apoyo pedagógico por establecimiento educativo que reporte matrícula de mínimo diez (10) y hasta sesenta (60) estudiantes con discapacidad cognitiva (síndrome Down u otras condiciones que generen discapacidad intelectual) con síndrome de Asperger, autismo, discapacidad motora o con capacidades o con talentos excepcionales.</li> <li>2. Un (1) modelo lingüístico y cultural por establecimiento educativo que reporte matrícula de mínimo uno (1) y hasta veinticinco (25) estudiantes sordos usuarios de la lengua de señas, en preescolar, básicos o media.</li> <li>3. Un (1) intérprete de lengua de señas en cada grado que reporte matrícula de mínimo diez (10) estudiantes sordos usuarios de la lengua de señas en los niveles de básica secundaria y media.</li> <li>4. Cuando la matrícula de estudiantes con discapacidad o con capacidades o con talentos excepcionales por Institución sea menor de diez (10), la entidad territorial certificada asignará por lo menos una (1) persona de apoyo pedagógico itinerante para aquellos establecimientos educativos oficiales de los municipios no certificados del departamento del Cauca, ubicados en zonas urbanas y rurales de dicho municipio. En este caso, la secretaría de educación de la entidad territorial certificada podrá además de flexibilizar el parámetro de acuerdo con las condiciones de cada contexto, desarrollar programas en convenio intermunicipal, ofrecer formación sobre educación inclusiva a los docentes de grado y de área y vincular a las Instituciones de educación superior y a las familias entre otros.</li> <li>5. Una (1) persona de apoyo pedagógico por cada estudiante con sordoceguera.</li> </ol> <p><b>CAPÍTULO III DE LA CONTRATACIÓN DEL SERVICIO DE APOYO PEDAGÓGICO ARTÍCULO 12. CONTRATACIÓN DEL SERVICIO.</b></p> <p>Las entidades territoriales certificadas contratarán la prestación de los servicios de apoyo pedagógico que requieran con organizaciones de reconocida trayectoria e idoneidad en la prestación o promoción del servicio de educación.</p> <p><b>ARTÍCULO 16. FORMACIÓN DE DOCENTES.</b> Las entidades territoriales certificadas orientarán y apoyarán los programas de formación permanente o en servicio de los docentes de los establecimientos educativos que atienden estudiantes con discapacidad o con capacidades o con talentos excepcionales, teniendo en cuenta los requerimientos pedagógicos de estas poblaciones, articulados a los planes de mejoramiento Institucional y al plan territorial de capacitación.</p>
<p>Ley Estatutaria 1618 de 2013 "Por medio de la cual se establecen las disposiciones para garantizar el pleno ejercicio de los derechos de las personas con discapacidad"</p>	<p>Artículo 1°. Objeto. El objeto de la presente leyes garantizar y asegurar el ejercicio efectivo de los derechos de las personas con discapacidad, mediante la adopción de medidas de inclusión, acción afirmativa y de ajustes razonables y eliminando toda forma de discriminación por razón de discapacidad, en concordancia con la Ley 1346 de 2009.</p> <p><b>ARTÍCULO 11. Derecho a la Educación.</b> El Ministerio de Educación Nacional definirá la política y reglamentará el esquema de atención educativa a la población con necesidades educativas especiales, fomentando el acceso y la permanencia educativa con calidad, bajo un enfoque basado en la inclusión del servicio educativo.</p>

Dependencia:

Dirección:

Teléfonos:

[www.cauca.gov.co](http://www.cauca.gov.co)



NORMATIVIDAD	ARTICULO
Decreto 1421 de 2017 "Por el cual se reglamenta en el marco de la educación inclusiva la atención educativa a la población con discapacidad"	<p>ARTÍCULO 2.3.3.5.2.2.1. Recursos financieros para la atención educativa de personas con discapacidad. El Ministerio de Educación Nacional promoverá la prestación de un eficiente y oportuno servicio educativo en el sector oficial a la población en situación de discapacidad, con los recursos que se giran a través del Sistema General de Participaciones por la atención a cada estudiante reportado en el sistema de matrícula SIMAT. Para el efecto, por cada estudiante con discapacidad reportado en el sistema de matrícula SIMAT, se girará un 20% o porcentaje adicional, de conformidad con la disponibilidad presupuestal que haya en cada vigencia, y que por nivel y zona defina anualmente la Nación.</p> <p>ARTÍCULO 2.3.3.5.2.3.1 Gestión educativa y gestión escolar, literal b. Responsabilidades de las secretarías de educación o la entidad que haga sus veces · en las entidades territoriales certificadas, numeral:</p> <ol style="list-style-type: none"><li>1. Definir la estrategia de atención educativa territorial para estudiantes con discapacidad y su plan progresivo de implementación administrativo, técnico y pedagógico, así como la distribución de los recursos asignados por matrícula de estudiantes con discapacidad, y la concurrencia de otros recursos, para dar cumplimiento a lo estipulado en la presente sección de manera que favorezca la trayectoria educativa de dichos estudiantes.</li><li>2. Definir y gestionar el personal de apoyo suficiente que requiere la entidad territorial de acuerdo con la matrícula, desde el inicio del año escolar hasta su finalización.</li><li>3. Incluir en el plan territorial de formación docente, la formación en aspectos básicos para la atención educativa a estudiantes con discapacidad, de conformidad con lo previsto en la presente sección y, fortalecer este tema en los procesos de inducción y reinducción de los docentes y directivos docentes.</li><li>4. Considerar en la dotación a los establecimientos educativos oficiales, los materiales pedagógicos, didácticos, técnicos y tecnológicos accesibles para promover una educación pertinente y de calidad para los estudiantes con discapacidad.</li></ol> <p>Artículo 2.3.3.5.2.2.2. Líneas de inversión. De conformidad con el artículo anterior, las entidades territoriales certificadas en educación deberán garantizar la prestación eficiente y oportuna del servicio educativo al interior de su jurisdicción y, para ello, podrán, con cargo a los recursos del Sistema General de Participaciones más los recursos propios que decidan destinar, implementar las siguientes líneas de inversión a favor de los estudiantes con discapacidad: i) creación de empleos temporales de docentes de apoyo pedagógico, viabilizados anualmente por el Ministerio de Educación Nacional, para el acompañamiento a establecimientos educativos y docentes de aula, los cuales quedarán adscritos a las plantas de las respectivas entidades territoriales certificadas; ii) contratación de apoyos que requieran los estudiantes, priorizando intérpretes de la Lengua de señas Colombiana -Español, guías intérpretes, modelos lingüísticos, mediadores y tíflogos, y iii) herramientas técnicas, tecnológicas y didácticas pertinentes.</p>
GUIA TALENTOS	Documento de orientaciones generales para la escuela y la familia en la atención educativa a estudiantes con capacidades y talentos excepcionales" del Ministerio de Educación Nacional.
ORIENTACIONES DISCAPACIDAD SENSORIAL (VISUAL Y AUDITIVO)	ORIENTACIONES COMPLEMENTARIAS para la atención de estudiantes con discapacidad visual en el marco de la educación superior inclusiva – INCI -MEN 2020. Guía de orientación: OFERTA EDUCATIVA BILINGÜE BICULTURAL para personas sordas – Orientaciones Generales – INSOR-MEN 2020



## CAPITULO II

### 11. PREPARACIÓN DE LA ALTERNATIVA

#### 11.1 Estudio de necesidades

El cálculo del estudio de necesidades indica que en la actualidad existe un déficit entre la oferta y la demanda, razón que justifica la intervención del presente proyecto de inversión social.

**Tabla 16. Estudio de necesidades**

BIEN O SERVICIO	MEDIDO A TRAVÉS DE	DESCRIPCIÓN			INICIO HISTORIA	FIN HISTORIA	ÚLTIMO AÑO
Servicio de apoyo pedagógico para la oferta de educación inclusiva para preescolar, básica y media	Número de sedes	<b>DESCRIPCION:</b> Servicio de acceso a educación inclusiva. <b>OFERTA:</b> Numero de establecimiento oficiales beneficiados con apoyos en estrategias inclusivas. <b>DEMANDA:</b> Corresponde al total de establecimientos educativos oficiales no certificados en el departamento del Cauca que requieren acceso ofertadas para fortalecer las estrategias de educación inclusivas.			2021	2024	2027
ITEM	TIPO DE ANALISIS	AÑO	OFERTA / APOYOS MEN	DEMANDA/MATR.	DÉFICIT		
SITUACIÓN SIN PROYECTO	HISTÓRICO	2021	0	468	-468		
		2022	20	468	-448		
		2023	45	468	-423		
SITUACIÓN SIN PROYECTO	PROYECTADO	2024	45	468	-423		
SITUACIÓN SIN PROYECTO	PROYECTADO	2025	90	468	-378		
SITUACIÓN SIN PROYECTO	PROYECTADO	2026	135	468	-333		
SITUACIÓN SIN PROYECTO	PROYECTADO	2027	175	468	-293		

BIEN O SERVICIO	MEDIDO A TRAVÉS DE	DESCRIPCIÓN			INICIO HISTORIA	FIN HISTORIA	ÚLTIMO AÑO
Servicio de fortalecimiento a las capacidades de los docentes de educación inicial, preescolar, básica y medio.	Número de docentes y agentes educativos	<b>DESCRIPCION:</b> Servicio de fortalecimiento pedagógico y metodológico a los docentes de educación inicial, preescolar, básica y media. <b>OFERTA:</b> Número de docentes, agentes educativos apoyados en la formación inclusiva. <b>DEMANDA:</b> Corresponde al total de docentes de los establecimientos educativos que requieren el fortalecimiento de apoyo pedagógico en educación inclusiva.			2021	2024	2027
ITEM	TIPO DE ANALISIS	AÑO	OFERTA / APOYOS MEN	DEMANDA/MATR.	DÉFICIT		
SITUACIÓN SIN PROYECTO	HISTÓRICO	2021	0	10772	-10772		
		2022	0	10772	-10772		
		2023	0	10772	-10772		
SITUACIÓN SIN PROYECTO	PROYECTADO	2024	0	10772	-10772		

Dependencia:

Dirección:

Teléfonos:

[www.cauca.gov.co](http://www.cauca.gov.co)



Fuente:  
propia.

BIEN O SERVICIO	MEDIDO A TRAVÉS DE	DESCRIPCIÓN			INICIO HISTORIA	FIN HISTORIA	ÚLTIMO AÑO
Servicio de fortalecimiento a las capacidades de los docentes de educación inicial, preescolar, básica y medio.	Número de docentes y agentes educativos	<b>DESCRIPCIÓN:</b> Servicio de fortalecimiento pedagógico y metodológico a los docentes de educación inicial, preescolar, básica y media. <b>OFERTA:</b> Número de docentes, agentes educativos apoyados en la formación inclusiva. <b>DEMANDA:</b> Corresponde al total de docentes de los establecimientos educativos que requieren el fortalecimiento de apoyo pedagógico en educación inclusiva.			2021	2024	2027
SITUACIÓN SIN PROYECTO	PROYECTADO	2025	2000	10772		-8772	
SITUACIÓN SIN PROYECTO	PROYECTADO	2026	4000	10772		-6772	
SITUACIÓN SIN PROYECTO	PROYECTADO	2027	6000	10772		-4772	

Construcción

### 11.2 Análisis técnico de la alternativa

Se refiere a la evaluación detallada de las opciones o alternativas técnicas disponibles para llevar a cabo el proyecto. Este análisis técnico tiene como objetivo determinar cuál de las opciones es la más viable y adecuada para lograr los objetivos del proyecto.

**Alternativa 1.** Fortalecimiento De Estrategias Pedagógicas Inclusivas Para La Atención De Estudiantes Con Discapacidad, Trastornos Del Aprendizaje, Capacidades Y/O Talentos Excepcionales De Los Establecimientos Educativos Oficiales Del Departamento Del Cauca.

La estrategia se desarrollará a través de estrategias como el apoyo y acompañamiento pedagógico, se busca que todos los estudiantes con discapacidad, trastornos del aprendizaje, capacidades y/o talentos excepcionales puedan transitar en un modelo educativo de integración, donde todos los estudiantes puedan acceder al sistema educativo y cuenten con estrategias pedagógicas pertinentes.

Con el fin de fortalecer el conocimiento integral de la comunidad educativa de los establecimientos educativos de los municipios no certificados del departamento del Cauca, se seleccionó la presente alternativa (*Fortalecimiento de estrategias pedagógicas inclusivas para la atención de estudiantes con discapacidad, trastornos del aprendizaje, capacidades y/o talentos excepcionales de los establecimientos educativos oficiales del departamento del Cauca*), debido a que comprende actividades para el fortalecimiento de las estrategias pedagógicas de educación inclusiva promovidas por la Secretaría de Educación y Cultura de la Gobernación del Cauca, las cuales son coherentes con lo promulgado por el Ministerio de Educación Nacional sustentadas en el decreto 1421 de 2017, además, vincula actividades de apoyo pedagógico a estudiantes con discapacidad sensorial, capacidades y/o talentos excepcionales mediante la contratación de docentes de planta temporal; como también estrategias de formación en educación inclusiva a docentes.

La presente alternativa presenta acciones para brindar el servicio de apoyo pedagógico prestados en los temas relacionados con la política educativa inclusiva y aquellos definidos para la prestación del servicio educativo, como lo son las estrategias de calidad educativa para el mejoramiento de los indicadores de aprendizaje de los estudiantes con discapacidad reflejados en las pruebas Saber 11; como también incorpora acciones de formación para docentes en contexto de educación inclusiva.

La presente alternativa permite la articulación de la Secretaría de educación y Cultura, del departamento del Cauca con las administraciones locales, los establecimientos educativos y el Ministerio de educación nacional.

En marco de las funciones de las autoridades educativas municipales y departamentales es indispensable la orientación, el control, seguimiento y evaluación a los establecimientos Educativos inmersos en el proceso de inversión social con el fin de garantizar el cumplimiento del proyecto.

Dependencia:

Dirección:

Teléfonos:

[www.cauca.gov.co](http://www.cauca.gov.co)



Gobernación del Cauca

**Alternativa 2.** Ampliación de la planta de personal de apoyo pedagógico en la secretaría de educación y cultura del departamento del Cauca.

Es una alternativa que requiere de una alta inversión, además de la viabilidad por parte del Ministerio de Educación Nacional. Actualmente no se considera viable puesto que carece de estudios, así como la apropiación presupuestal para su viabilidad y generaría recursos de funcionamiento con cargo al presupuesto departamental.

Teniendo presente el análisis técnico realizado se expresa que la alternativa viable para cumplir los objetivos del proyecto es la **alternativa No 1**.

### 11.2.1 Resumen de la Alternativa

El apoyo y acompañamiento pedagógico a estudiantes con discapacidad, trastornos del aprendizaje, capacidades y/o talento excepcionales y a docentes que atienden esta población; son una estrategia de la Secretaría de Educación y Cultura del Departamento del Cauca, la cual busca fortalecer las prácticas pedagógicas en educación inclusiva, como una estrategia de apropiación de metodologías inclusivas, mejoramiento de competencias y habilidades pedagógicas de estudiantes con discapacidad sensorial, trastornos del aprendizaje, y el desarrollo de prácticas pedagógicas en estudiantes con Capacidades y/o Talentos excepcionales.

La presente alternativa busca mejorar la calidad educativa en educación inclusiva para preescolar, básica y media de los Establecimientos Educativos Oficiales con el desarrollo de las siguientes actividades:

- ❖ Garantizar el personal de apoyo pedagógico de educación inclusiva en la planta temporal: esta actividad permite el acompañamiento a establecimientos educativos y docentes de aula con docentes de apoyo pedagógico adscrito a la planta temporal de la SED Cauca, para la vigencia 2025.
- ❖ Mejorar el acompañamiento pedagógico a estudiantes con discapacidad sensorial (ciegos, sordos y sordoceguera) y a docentes: esta actividad implica el acompañamiento pedagógico a estudiantes con discapacidad sensorial en establecimientos educativos priorizados durante la vigencia 2025.
- ❖ Realizar la asistencia pedagógica a estudiantes con Capacidades y/o Talentos Excepcionales y docentes: esta actividad implica el acompañamiento pedagógico a estudiantes con capacidades y/o talentos excepcionales en establecimientos educativos priorizados durante la vigencia 2025.
- ❖ Potenciar el conocimiento de estrategias de formación de educación inclusiva para docentes: Se desarrollarán procesos de formación a docentes, docentes de apoyo pedagógico y docentes orientadores en prácticas pedagógicas que promoverán la reducción de brechas en el entorno educativo.
- ❖ Efectuar seguimiento y evaluación de actividades.

### 11.3 Localización de la alternativa

**Tabla 17 Localización de la alternativa. (Estudiantes)(Docentes)**

**Producto 1:**

LOCALIZACION DE LA ALTERNATIVA

Dependencia:

Dirección:

Teléfonos:

[www.cauca.gov.co](http://www.cauca.gov.co)



Gobernación del Cauca

Región: Pacífico			Departamento: Cauca	
No Mpio	Municipio	Cod DANE	No E. E.	Establecimiento / Sedes principales
1	ALMAGUER	119022000486	1	INSTITUCION EDUCATIVA NORMAL SUPERIOR SANTA CLARA
2	ARGELIA	119050000637	2	INSTITUCION EDUCATIVA AGRICOLA DE ARGELIA
	ARGELIA	219050000097	3	INSTITUCION EDUCATIVA TECNICA MIGUEL ZAPATA
3	BALBOA	119075000020	4	INSTITUCION EDUCATIVA VASCO NUÑEZ DE BALBOA
4	BOLIVAR	119100003047	5	INSTITUCION EDUCATIVA SANTA CATALINA DE LABOURE
5	BUENOS AIRES	219110000172	6	INSTITUCION EDUCATIVA EL PORVENIR
	BUENOS AIRES	219110001012	7	CENTRO EDUCATIVO MUNCHIQUE
	BUENOS AIRES	419110000970	8	INSTITUCION EDUCATIVA TIMBA
6	CAJIBIO	119130000034	9	INSTITUCION EDUCATIVA CARMEN DE QUINTANA
7	CALDONO	119137000293	10	I.E. INSTITUTO EDUCATIVO DE FORMACION INTERCULTURAL COMUNITARIO KWESX UMA KIWE - INFIKUK
8	CALOTO	119142000153	11	INSTITUCION EDUCATIVA SAGRADA FAMILIA
9	CORINTO	119212000059	12	INSTITUCION EDUCATIVA JOSE MARIA OBANDO
10	EL TAMBO	119256000285	13	INSTITUCION EDUCATIVA POLITECNICO FRANCISCO DE PAULA SANTANDER
11	GUACHENE	219142000131	14	INSTITUCION EDUCATIVA LA CABAÑA
	GUACHENE	219142000239	15	INSTITUCION EDUCATIVA ECOLOGICA VEREDAS UNIDAS BARRAGAN
	GUACHENE	219142000671	16	INSTITUCION EDUCATIVA JORGE ELIECER GAITAN
12	INZA	319355000857	17	INSTITUCION EDUCATIVA INZA
13	LA VEGA	119397092124	18	I.E. NORMAL SUPERIOR LOS ANDES
14	MERCADERES	119450000024	19	INSTITUCION EDUCATIVA JUAN XXIII
15	MIRANDA	119455000111	20	INSTITUCION EDUCATIVA LEOPOLDO PIZARRO GONZALEZ
	MIRANDA	219455000558	21	INST EDUC SANTA ANA
16	MORALES	119473000081	22	INSTITUCION EDUCATIVA FRANCISCO ANTONIO RADA
17	PADILLA	119513000224	23	INSTITUCION EDUCATIVA ALMIRANTE PADILLA
18	PAEZ	119517000016	24	INSTITUCION EDUCATIVA NORMAL SUPERIOR ENRIQUE VALLEJO DE TIERRADENTRO
19	PATIA-EL BORDO	119532001045	25	INSTITUCION EDUCATIVA SIMON BOLIVAR
	PATIA-EL BORDO	219532001252	26	I.E. DE DESARROLLO RURAL EL ESTRECHO
20	PIENDAMO	119548000014	27	INSTITUCION EDUCATIVA EL OASIS
	PIENDAMO	219548000370	28	INSTITUCION EDUCATIVA TECNICO TUNIA
21	PUERTO TEJADA	119573000134	29	I.E. SAGRADO CORAZON
	PUERTO TEJADA	119573000339	30	INSTITUCION EDUCATIVA POLITECNICO LA MILAGROSA
22	PURACE	219585000304	31	I.E. MANUEL MARÍA MOSQUERA
	PURACE	219585000410	32	I.E. COLONIA ESCOLAR COCONUCO
23	ROSAS	119622000552	33	INSTITUCION EDUCATIVA SANTA TERESITA
24	SANTANDER DE QUILICHAO	119698000101	34	INSTITUCION EDUCATIVA INSTITUTO TECNICO DE SANTANDER DE QUILICHAO
	SANTANDER DE QUILICHAO	119698001205	35	INSTITUCION EDUCATIVA ANA JOSEFA MORALES DUQUE
	SANTANDER DE QUILICHAO	119698001698	36	INSTITUCION EDUCATIVA LIMBANIA VELASCO
	SANTANDER DE QUILICHAO	219698000629	37	INSTITUCION EDUCATIVA AGROPECUARIA LAS AVES
25	SILVIA	219743000520	38	INSTITUCION EDUCATIVA MISAK MAMA MANUELA
26	TIMBIO	119807000133	39	I.E. CARLOS ALBAN

Dependencia:

Dirección:

Teléfonos:

[www.cauca.gov.co](http://www.cauca.gov.co)



Gobernación del Cauca

27	TORIBIO	119821000031	40	I.E. TORIBIO
28	VILLARICA	219698000564	41	I.E. JUAN IGNACIO
	VILLARICA	219698001587	42	INST EDUC TEC CCIAL SIMON BOLIVAR ANTES INST EDUC SIMON BOLIVAR

**Producto 2:**

LOCALIZACION DE LA ALTERNATIVA				
Región: Pacífico			Departamento: Cauca	
No Mpio	Municipio	Cod Dane	No E. E.	Establecimiento/ Sedes Principales
1	ALMAGUER	119022000486	1	INSTITUCION EDUCATIVA NORMAL SUPERIOR SANTA CLARA
	ALMAGUER	119022001172	2	INSTITUCION EDUCATIVA SAN LUIS
	ALMAGUER	219022000065	3	CENTRO EDUCATIVO LA HONDA
	ALMAGUER	219022000201	4	CENTRO EDUCATIVO CORTADERAS
	ALMAGUER	219022000405	5	CENTRO EDUCATIVO LA TARABITA
	ALMAGUER	219022001185	6	INSTITUCION EDUCATIVA LLACUANAS
	ALMAGUER	219022001193	7	INSTITUCION EDUCATIVA EL TABLON
	ALMAGUER	219022001207	8	INSTITUCION EDUCATIVA LA HERRADURA
2	ARGELIA	119050000637	9	INSTITUCION EDUCATIVA AGRICOLA DE ARGELIA
	ARGELIA	219050000038	10	INSTITUCION EDUCATIVA MARCO FIDEL NARVAEZ
	ARGELIA	219050000071	11	CENTRO EDUCATIVO SAN JUAN DE LA FLORIDA
	ARGELIA	219050000089	12	CENTRO EDUCATIVO LA PRIMAVERA
	ARGELIA	219050000097	13	INSTITUCION EDUCATIVA TECNICA MIGUEL ZAPATA
	ARGELIA	219050000127	14	CENTRO EDUCATIVO JOSE MARIA CORDOBA
	ARGELIA	219050000135	15	INSTITUCION EDUCATIVA LA BELLEZA
	ARGELIA	219050000160	16	CENTRO EDUCATIVO MIROLINDO
	ARGELIA	219050000178	17	INSTITUCION EDUCATIVA EL DIVISO
	ARGELIA	219050000488	18	INSTITUCION EDUCATIVA PUERTO RICO
	ARGELIA	219050000551	19	CENTRO EDUCATIVO LA PLAYA
	ARGELIA	219050000691	20	INSTITUCION EDUCATIVA SINAI
	ARGELIA	219050000810	21	CENTRO EDUCATIVO BOTAFOGO
	ARGELIA	219050000844	22	CENTRO EDUCATIVO BETANIA
	ARGELIA	219050001034	23	CENTRO EDUCATIVO LOS PICOS
	ARGELIA	219050001115	24	CENTRO EDUCATIVO LA LEONA
	ARGELIA	219050001352	25	CENTRO EDUCATIVO PAMBILAL
	3	BALBOA	119075000020	26
BALBOA		219075000041	27	INSTITUCION EDUCATIVA OLAYA
BALBOA		219075000059	28	CENTRO EDUCATIVO SANABRIA
BALBOA		219075000075	29	CENTRO EDUCATIVO BUENOS AIRES
BALBOA		219075000172	30	CENTRO EDUCATIVO CAMPO BELLO BAJO
BALBOA		219075000199	31	CENTRO EDUCATIVO CABUYO BAJO
BALBOA		219075000211	32	INSTITUCION EDUCATIVA TECNICA EN SISTEMAS LA BERMEJA
BALBOA		219075000245	33	CENTRO EDUCATIVO LA CABANA
BALBOA		219075000253	34	CENTRO EDUCATIVO LA LOMITA
BALBOA		219075000288	35	CENTRO EDUCATIVO LA PALMA
BALBOA		219075000296	36	INSTITUCION EDUCATIVA LA PLANADA
BALBOA		219075000342	37	INSTITUCION EDUCATIVA PURETO
BALBOA		219075000636	38	INSTITUCION EDUCATIVA AGRICOLA SAN ALFONSO
BOLIVAR		119100001214	39	INSTITUCION EDUCATIVA MARCO FIDEL SUAREZ
4	BOLIVAR	119100002474	40	INSTITUCION EDUCATIVA TECNICO DOMINGO BELISARIO GOMEZ
	BOLIVAR	119100003047	41	INSTITUCION EDUCATIVA SANTA CATALINA DE LABOURE
	BOLIVAR	219100002555	42	CENTRO EDUCATIVO PLAYA DE SAN JUAN
	BOLIVAR	219100000417	43	CENTRO EDUCATIVO EL SESTEADERO
	BOLIVAR	219100000506	44	CENTRO EDUCATIVO EL TAMBO
	BOLIVAR	219100000522	45	CENTRO EDUCATIVO LOS RASTROJOS
	BOLIVAR	219100000531	46	CENTRO EDUCATIVO SAN MIGUEL
	BOLIVAR	219100000654	47	INSTITUCION EDUCATIVA SAN FERNANDO DE MELCHOR
	BOLIVAR	219100000662	48	CENTRO EDUCATIVO PLACETILLAS
	BOLIVAR	219100000948	49	INSTITUCION EDUCATIVA LA CARBONERA
	BOLIVAR	219100001103	50	INSTITUCION EDUCATIVA EL RODEO
	BOLIVAR	219100001774	51	CENTRO EDUCATIVO SANTA ANA
	BOLIVAR	219100001821	52	INSTITUCION EDUCATIVA ANDINO SAN LORENZO
	BOLIVAR	219100002533	53	CENTRO EDUCATIVO LA CUEVA
	BOLIVAR	219100002584	54	INSTITUCION EDUCATIVA SAN JOSE DEL MORRO
	BOLIVAR	219100002789	55	INSTITUCION EDUCATIVA AGROPECUARIA ALEJANDRO GOMEZ MUÑOZ
	BOLIVAR	219100002932	56	INSTITUCION EDUCATIVA AGROPECUARIA JOSE DOLORES DAZA
	BOLIVAR	219100003050	57	INSTITUCION EDUCATIVA TECNICA AGROPECUARIA NUESTRA SEÑORA DE LOS REMEDIOS
BOLIVAR	419100002826	58	INSTITUCION EDUCATIVA AGROPECUARIO NUESTRA SEÑORA DEL CARMEN	

Dependencia:

Dirección:

Teléfonos:

[www.cauca.gov.co](http://www.cauca.gov.co)



Gobernación del Cauca

LOCALIZACION DE LA ALTERNATIVA			
Región: Pacífico			Departamento: Cauca
No Mpio	Municipio	Cod Dane	No E. E. Establecimiento/ Sedes Principales
5	BUENOS AIRES	119110000500	59 INSTITUCION EDUCATIVA MARIA AUXILIADORA
	BUENOS AIRES	219110000156	60 CENTRO EDUCATIVO DOS RIOS
	BUENOS AIRES	219110000164	61 INSTITUCION EDUCATIVA AGROAMBIENTAL LA NUEVA ESPERANZA
	BUENOS AIRES	219110000172	62 INSTITUCION EDUCATIVA EL PORVENIR
	BUENOS AIRES	219110000458	63 INSTITUCION EDUCATIVA MAZAMORRERO
	BUENOS AIRES	219110000636	64 INSTITUCION EDUCATIVA PARA EL DESARROLLO INTERCULTURAL DE LAS COMUNIDADES INEDIC
	BUENOS AIRES	219110001012	65 CENTRO EDUCATIVO MUNCHIQUE
	BUENOS AIRES	219110001128	66 CENTRO EDUCATIVO LA ESMERALDA
	BUENOS AIRES	219110001641	67 INSTITUCION EDUCATIVA AGROINDUSTRIAL VALENTIN CARABALI
	BUENOS AIRES	219110001659	68 INSTITUCION EDUCATIVA AGROPECUARIA BRISAS DE MARY LOPEZ
	BUENOS AIRES	219110001691	69 INSTITUCION EDUCATIVA NUEVA VISION DE HONDURAS
	BUENOS AIRES	219110001748	70 INSTITUCION EDUCATIVA AGROPECUARIO PALO BLANCO
	BUENOS AIRES	419110000970	71 INSTITUCION EDUCATIVA TIMBA
	BUENOS AIRES	419110001623	72 INSTITUCION EDUCATIVA CERRO CATALINA
BUENOS AIRES	419110001682	73 INSTITUCION EDUCATIVA AGROAMBIENTAL NUEVA VISION ALTO NAYA	
6	CAJIBIO	119130000034	74 INSTITUCION EDUCATIVA CARMEN DE QUINTANA
	CAJIBIO	219130000055	75 CENTRO EDUCATIVO BUENAVISTA
	CAJIBIO	219130000063	76 CENTRO EDUCATIVO GUANGUBIO
	CAJIBIO	219130000128	77 CENTRO EDUCATIVO CENEGUETA
	CAJIBIO	219130000144	78 INSTITUCION EDUCATIVA LA VIUDA
	CAJIBIO	219130000161	79 INSTITUCION EDUCATIVA DINDE
	CAJIBIO	219130000179	80 CENTRO EDUCATIVO LA AURELIA
	CAJIBIO	219130000357	81 CENTRO EDUCATIVO SAN GABRIEL
	CAJIBIO	219130000381	82 INSTITUCION EDUCATIVA LA MESETA
	CAJIBIO	219130000438	83 INSTITUCION EDUCATIVA ALTO MOJIBIO
	CAJIBIO	219130000446	84 INSTITUCION EDUCATIVA LA LAGUNA DINDE
	CAJIBIO	219130000497	85 INSTITUCION EDUCATIVA EL TUNEL
	CAJIBIO	219130000527	86 INSTITUCION EDUCATIVA CASAS BAJAS
	CAJIBIO	219130000543	87 CENTRO EDUCATIVO PUENTE ALTO
	CAJIBIO	219130000560	88 INSTITUCION EDUCATIVA SAN ANTONIO
	CAJIBIO	219130000578	89 CENTRO EDUCATIVO CACAHAHAL
	CAJIBIO	219130000586	90 INSTITUCION EDUCATIVA AGROPECUARIO LA CAPILLA
	CAJIBIO	219130000659	91 CENTRO EDUCATIVO LA SELVA
	CAJIBIO	219130000667	92 INSTITUCION EDUCATIVA EFRAIN OROZCO
	CAJIBIO	219130000926	93 INSTITUCION EDUCATIVA ORTEGA
CAJIBIO	219130000951	94 INSTITUCION EDUCATIVA EL RECUERDO BAJO	
CAJIBIO	219130001078	95 CENTRO EDUCATIVO LA COHETERA	
CAJIBIO	219130001337	96 INSTITUCION EDUCATIVA AGROPECUARIA NUESTRA SEÑORA DEL CARMEN	
CAJIBIO	419130001166	97 INSTITUCION EDUCATIVA AGROPECUARIA NUESTRA SEÑORA DEL ROSARIO	
7	CALDONO	119137000293	98 I.E. INSTITUTO EDUCATIVO DE FORMACION INTERCULTURAL COMUNITARIO KWESX UMA KIWE - INFIKUK
	CALDONO	119137000315	99 INSTITUCION EDUCATIVA SUSANA TROCHEZ DE VIVAS
	CALDONO	219137000018	100 INSTITUCION EDUCATIVA EL ROSARIO
	CALDONO	219137000034	101 CENTRO EDUCATIVO EL PITAL
	CALDONO	219137000077	102 CENTRO EDUCATIVO CAMPO ALEGRE
	CALDONO	219137000328	103 INSTITUCION EDUCATIVA AGROINDUSTRIAL MONTERILLA
	CALDONO	219137000352	104 CENTRO EDUCATIVO LA LAGUNA
	CALDONO	219137000751	105 INSTITUCION EDUCATIVA GUILLERMO LEON VALENCIA
	CALDONO	219137000883	106 INSTITUCION EDUCATIVA LOS COMUNEROS
	CALDONO	219137001162	107 INSTITUCION EDUCATIVA EMPRESARIAL CERRO ALTO
CALDONO	419137001498	108 INSTITUCION EDUCATIVA TECNICA AGROAMBIENTAL INTERCULTURAL MISAK SHUR PUPEN	
8	CALOTO	119142000153	109 INSTITUCION EDUCATIVA SAGRADA FAMILIA
	CALOTO	119142000471	110 INSTITUCION EDUCATIVA ESCIPION JARAMILLO
	CALOTO	119142000480	111 INSTITUCION EDUCATIVA NUCLEO ESCOLAR RURAL CALOTO
	CALOTO	219142000026	112 INSTITUCION EDUCATIVA AGRO EMPRESARIAL HUASANO
	CALOTO	219142000077	113 INSTITUCION EDUCATIVA AGROPECUARIA ETNOEDUCATIVA EL CREDO
	CALOTO	219142000263	114 INSTITUCION EDUCATIVA LA NIÑA MARIA - CRUCERO DE GUALI
	CALOTO	219142000310	115 INSTITUCION EDUCATIVA RURAL INTEGRADA QUINTERO
	CALOTO	219142000336	116 INSTITUCION EDUCATIVA COMERCIAL EL PALO
	CALOTO	219142000352	117 INSTITUCION EDUCATIVA TECNICA LA PALOMERA
	CALOTO	219142000506	118 INSTITUCION EDUCATIVA TECNICA AGROPECUARIA LA HUELLA
	CALOTO	219142000891	119 INSTITUCION EDUCATIVA BILINGUE DXI PADEN
	CALOTO	219142000999	120 INSTITUCION EDUCATIVA ETNOEDUCATIVO DE TOEZ
CALOTO	219142001022	121 CENTRO EDUCATIVO RURAL MIXTA INTEGRADA ARRAYAN CHOCHO	
9	CORINTO	119212000032	122 INSTITUCION EDUCATIVA NUCLEO TECNICO AGROPECUARIO

Dependencia:

Dirección:

Teléfonos:

[www.cauca.gov.co](http://www.cauca.gov.co)



Gobernación del Cauca

LOCALIZACION DE LA ALTERNATIVA				
Región: Pacífico			Departamento: Cauca	
No Mpio	Municipio	Cod Dane	No E. E.	Establecimiento/ Sedes Principales
	CORINTO	119212000059	123	INSTITUCION EDUCATIVA JOSE MARIA OBANDO
	CORINTO	119212000369	124	INSTITUCION EDUCATIVA INCODELCA
	CORINTO	219212000185	125	INSTITUCION EDUCATIVA LAS GUACAS
	CORINTO	219212000339	126	INSTITUCION EDUCATIVA AGROPECUARIA CARRIZALES
	CORINTO	219212000690	127	INSTITUCION EDUCATIVA CARMENCITA CARDONA DE GUTIERREZ
10	EL TAMBO	119256000285	128	INSTITUCION EDUCATIVA POLITECNICO FRANCISCO DE PAULA SANTANDER
	EL TAMBO	119256000293	129	INSTITUCION EDUCATIVA SAN CARLOS
	EL TAMBO	119256000587	130	INSTITUCION EDUCATIVA LIBORIO MEJIA
	EL TAMBO	219256000042	131	INSTITUCION EDUCATIVA HUISITO
	EL TAMBO	219256000093	132	CENTRO EDUCATIVO BARAYA
	EL TAMBO	219256000107	133	CENTRO EDUCATIVO BETANIA
	EL TAMBO	219256000123	134	INSTITUCION EDUCATIVA PUEBLO NUEVO CIPRES
	EL TAMBO	219256000158	135	INSTITUCION EDUCATIVA EL PLACER
	EL TAMBO	219256000182	136	CENTRO EDUCATIVO EL ZARZAL
	EL TAMBO	219256000191	137	INSTITUCION EDUCATIVA CUATRO ESQUINAS
	EL TAMBO	219256000239	138	INSTITUCION EDUCATIVA AGROPECUARIA ALTO DEL REY
	EL TAMBO	219256000247	139	INSTITUCION EDUCATIVA AGROPECUARIA URIBE
	EL TAMBO	219256000271	140	INSTITUCION EDUCATIVA SEGUENGUE
	EL TAMBO	219256000301	141	INSTITUCION EDUCATIVA LA ALIANZA
	EL TAMBO	219256000484	142	INSTITUCION EDUCATIVA EL RAMAL
	EL TAMBO	219256000646	143	CENTRO EDUCATIVO RIO SUCIO
	EL TAMBO	219256000662	144	INSTITUCION EDUCATIVA AGROINDUSTRIAL DE QUILCACE
	EL TAMBO	219256000697	145	INSTITUCION EDUCATIVA PIAGUA
	EL TAMBO	219256000701	146	INSTITUCION EDUCATIVA PLAYA RICA
	EL TAMBO	219256000719	147	INSTITUCION EDUCATIVA PANDIGUANDO
	EL TAMBO	219256000743	148	INSTITUCION EDUCATIVA LA PAZ
	EL TAMBO	219256000816	149	CENTRO EDUCATIVO LOS ANDES
	EL TAMBO	219256001154	150	CENTRO EDUCATIVO NAYITA
	EL TAMBO	219256001481	151	CENTRO EDUCATIVO PALMICHAL
	EL TAMBO	219256002061	152	CENTRO EDUCATIVO CHAPA
	EL TAMBO	219256002657	153	INSTITUCION EDUCATIVA BELEN
	EL TAMBO	219256003700	154	INSTITUCION EDUCATIVA AGROECOLOGICO DE SEVILLA
	EL TAMBO	219256003718	155	INSTITUCION EDUCATIVA LAS BOTAS
	EL TAMBO	219256003726	156	INSTITUCION EDUCATIVA LOS ANAYES
	EL TAMBO	219256003734	157	INSTITUCION EDUCATIVA DE CHISQUIO
	EL TAMBO	419256000599	158	INSTITUCION EDUCATIVA FUNDACION PARA LA EDUCACION AGROPECUARIA JOSE MARIA OBANDO
	EL TAMBO	419256002711	159	CORPORACION MAESTRA VIDA
11	GUACHENE	219142000131	160	INSTITUCION EDUCATIVA LA CABAÑA
	GUACHENE	219142000204	161	INSTITUCION EDUCATIVA INTEGRADO OBANDO
	GUACHENE	219142000239	162	INSTITUCION EDUCATIVA ECOLOGICA VEREDAS UNIDAS BARRAGAN
	GUACHENE	219142000328	163	INSTITUCION EDUCATIVA SAN JACINTO
	GUACHENE	219142000671	164	INSTITUCION EDUCATIVA JORGE ELIECER GAITAN
12	GUAPI	119318000023	165	INSTITUCION EDUCATIVA NORMAL SUPERIOR LA INMACULADA
	GUAPI	119318002115	166	I.E. MANUEL DE VALVERDE
	GUAPI	119318002131	167	I.E. SAN PEDRO Y SAN PABLO
	GUAPI	219318000443	168	INSTITUCION EDUCATIVA SAN AGUSTIN DEL NAPI
	GUAPI	219318001342	169	I.E. TEMUEY
	GUAPI	219318001938	170	I.E. FRAY LUIS AMIGO
	GUAPI	219318002128	171	I.E. SAN ANTONIO
	GUAPI	319318001355	172	INSTITUCION EDUCATIVA SAN JOSE
13	INZA	219355000119	173	CENTRO EDUCATIVO LA PALMERA
	INZA	219355000283	174	INSTITUCION EDUCATIVA JIISA FXIW (ANTES CENT EDUC JIISA FXIW RESGUARDO INDIG DE YAQUIVA)
	INZA	219355000372	175	INSTITUCION EDUCATIVA SANTA TERESITA DEL NIÑO JESUS
	INZA	219355000411	176	I.E. SAN ISIDRO
	INZA	219355000704	177	INSTITUCION EDUCATIVA SAN ANTONIO
	INZA	219355001131	178	I.E. AGROAMBIENTAL A'KWE ÛUS YAT
	INZA	219355001158	179	INSTITUCION EDUCATIVA AGRICOLA LUIS NELSON CUELLAR
	INZA	219355001166	180	INSTITUCION EDUCATIVA AGRICOLA NUESTRA SENORA DE LA CANDELARIA
	INZA	219355001191	181	I.E. MICROEMPRESARIAL AGROPECUARIO SAN ANDRÉS
	INZA	219355001212	182	I.E. PROMOCION SOCIAL GUANACAS
	INZA	219355001301	183	INSTITUCION EDUCATIVA YUC KWET ZUUN
	INZA	219355001344	184	INSTITUCION EDUCATIVA ISXIWE 'SX YAAKNXI
	INZA	319355000857	185	INSTITUCION EDUCATIVA INZA
	INZA	319355000865	186	INSTITUCION EDUCATIVA SAGRADA FAMILIA DE NAZARETH
	INZA	419355000207	187	INSTITUCION EDUCATIVA TUMBICHUCUE

Dependencia:

Dirección:

Teléfonos:

[www.cauca.gov.co](http://www.cauca.gov.co)



Gobernación del Cauca

LOCALIZACION DE LA ALTERNATIVA			
Región: Pacífico			Departamento: Cauca
No Mpio	Municipio	Cod Dane	No E. E. Establecimiento/ Sedes Principales
14	INZA	419355000363	188 INSTITUCION EDUCATIVA SANTA ROSA
	INZA	419355000479	189 I.E. EMPRESARIAL SAN JOSÉ
	INZA	419355000649	190 I.E. AGROPECUARIA KPI SX ZUN CALDERAS
	JAMBALO	119364000267	191 I.E. BACHILLERATO TECNICO AGRICOLA DE JAMBALO
	JAMBALO	219364000075	192 INSTITUCION EDUCATIVA MARINO MESTIZO
	JAMBALO	219364000105	193 INSTITUCION EDUCATIVA UUS KI'PNXI KIWE ANTES(I.E. AGROECULTURAL PARA EL DESARROLLO TERRITORIAL UUS KI
	JAMBALO	219364000130	194 INSTITUCION EDUCATIVA WILDER FABIAN HURTADO(ANTES KWESX U'JHTHESX UUS YATXNXI WILDER FABIAN HURTADO
	JAMBALO	219364000199	195 INSTITUCION EDUCATIVA CHIMICUETO
	JAMBALO	219364000440	196 INSTITUCION EDUCATIVA DE FORMACION INTEGRAL MARDEN ARNULFO BETANCUR ZONA BAJA
JAMBALO	219364000458	197 INSTITUCIÓN EDUCATIVA TÉCNICA KWE 'SX PIYA YAT (NUESTROS SITIOS DE APRENDIZAJE)	
15	LA SIERRA	119392000221	198 INSTITUCION EDUCATIVA FRANCISCO JOSE DE CALDAS
	LA SIERRA	219392000030	199 CENTRO EDUCATIVO EL TUNEL
	LA SIERRA	219392000072	200 CENTRO EDUCATIVO LOS ARBOLES
	LA SIERRA	219392000081	201 INSTITUCION EDUCATIVA PALO GRANDE BAJO
	LA SIERRA	219392000102	202 INSTITUCION EDUCATIVA TECNICO AGROAMBIENTAL EL MORAL
	LA SIERRA	219392000170	203 CENTRO EDUCATIVO FRONTINO ALTO
	LA SIERRA	219392000200	204 CENTRO EDUCATIVO EL LAMEDERO
	LA SIERRA	219392000439	205 CENTRO EDUCATIVO EL PORVENIR
	LA SIERRA	219392000978	206 INSTITUCION EDUCATIVA LA DEPRESION (ANTES CENTRO EDUCATIVO LA DEPRESION)
16	LA VEGA	119397092124	207 I.E. NORMAL SUPERIOR LOS ANDES
	LA VEGA	219397000020	208 INSTITUCION EDUCATIVA SANTA JUANA DE ARCO
	LA VEGA	219397000062	209 INSTITUCION EDUCATIVA SANTA ROSA DE LIMA
	LA VEGA	219397000399	210 INSTITUCION EDUCATIVA NUESTRA SENORA DE LA CANDELARIA
	LA VEGA	219397000411	211 INSTITUCION EDUCATIVA SAN JOSE DE ALTAMIRA
	LA VEGA	219397000461	212 INSTITUCION EDUCATIVA AGROPECUARIO SAN FRANCISCO JAVIER
	LA VEGA	219397000542	213 INSTITUCION EDUCATIVA LOS UVOS
	LA VEGA	219397000887	214 CENTRO EDUCATIVO YACHAY CHURIKUNA
	LA VEGA	219397002022	215 INSTITUCION EDUCATIVA AGROPECUARIA SANTA RITA
LA VEGA	219397092111	216 INSTITUCION EDUCATIVA AGROPECUARIO YANACONAS	
17	LOPEZ DE MICAY	219418000297	217 INSTITUCION EDUCATIVA BOCA GRANDE
	LOPEZ DE MICAY	219418000386	218 I.E. DOS QUEBRADAS
	LOPEZ DE MICAY	219418001226	219 INSTITUCION EDUCATIVA AGUA CLARA GOLONDRO
	LOPEZ DE MICAY	219418001439	220 I.E.A. MAXIMINO GARABATO ANTES(I.E. INDIG MAXIMINO GARABATO)
	LOPEZ DE MICAY	219418001528	221 INSTITUCION EDUCATIVA JARATEEPATA TE WARRARADE CASA DEL PENSAMIENTO
	LOPEZ DE MICAY	219418001595	222 I.E. SAN ANTONIO DE CHUARE
	LOPEZ DE MICAY	319418000011	223 INSTITUCION EDUCATIVA PABLO VI
18	MERCADERES	119450000024	224 INSTITUCION EDUCATIVA JUAN XXIII
	MERCADERES	119450000903	225 INSTITUCION EDUCATIVA NUESTRA SEÑORA DEL ROSARIO
	MERCADERES	219450000096	226 I.E. MOJARRAS
	MERCADERES	219450000282	227 C.E. ESMERALDAS
	MERCADERES	219450000461	228 INSTITUCIÓN EDUCATIVA CAJAMARCA
	MERCADERES	219450001254	229 INSTITUCION EDUCATIVA CURACAS
	MERCADERES	219450001378	230 I.E.A. ISRAEL MARÍA NARVÁEZ
	MERCADERES	419450001270	231 INSTITUCIÓN EDUCATIVA AGROPECUARIA ARBOLEDA
19	MIRANDA	119455000111	232 INSTITUCION EDUCATIVA LEOPOLDO PIZARRO GONZALEZ
	MIRANDA	119455000189	233 INSTITUCIÓN EDUCATIVA TÉCNICO MARISCAL SUCRE
	MIRANDA	219455000299	234 INSTITUCION EDUCATIVA EL CABILDO (ANTES CENTRO EDUCATIVO EL CABILDO)
	MIRANDA	219455000370	235 INSTITUCION EDUCATIVA TECNICO EL ORTIGAL
	MIRANDA	219455000451	236 INSTITUCION EDUCATIVA AGROPECUARIO MONTERREDONDO
	MIRANDA	219455000558	237 INST EDUC SANTA ANA
	MIRANDA	319455000200	238 INSTITUCION EDUCATIVA EL ROSARIO
20	MORALES	119473000081	239 INSTITUCION EDUCATIVA FRANCISCO ANTONIO RADA
	MORALES	219473000018	240 INSTITUCION EDUCATIVA INDIGENA BUSCANDO HORIZONTES DE TIERRADENTRO
	MORALES	219473000107	241 INSTITUCION EDUCATIVA INDIGENA EL MESON
	MORALES	219473000174	242 CENTRO EDUCATIVO EL PORVENIR
	MORALES	219473000239	243 CENTRO EDUCATIVO SAN RAFAEL
	MORALES	219473000247	244 CENTRO EDUCATIVO CANAVERAL
	MORALES	219473000263	245 INSTITUCION EDUCATIVA EL MANGO
	MORALES	219473000336	246 INSTITUCION EDUCATIVA RENACER AFRO
	MORALES	219473000590	247 INSTITUCION EDUCATIVA INDIGENA CHIMBORAZO
	MORALES	219473000891	248 INSTITUCION EDUCATIVA INTERCULTURAL SEK WALAC A (SOL CRECIENTE)
	MORALES	2194730006491	249 I.E DE LOS REASENTAMIENTOS DEL CAUCA KWE 'SX KSXA 'W ÒUSA 'S FXITXSA YAT (DESPERTAR DE NUESTROS SUEÑOS)

Dependencia:

Dirección:

Teléfonos:

[www.cauca.gov.co](http://www.cauca.gov.co)



Gobernación del Cauca

LOCALIZACION DE LA ALTERNATIVA					
Región: Pacífico			Departamento: Cauca		
No Mpio	Municipio	Cod Dane	No E. E.	Establecimiento/ Sedes Principales	
	MORALES	219473006512	250	I.E. AGROPECUARIA MAXIMO GOMEZ	
	MORALES	219473006636	251	I.E. DPTAL INDG MISAK MISAK ALA KUSREINUK MINGA EDUCATIVA INTERCULTURAL KURAK CHAK	
	MORALES	219473006661	252	CENTRO INTEGRAL DE FORMACIÓN E INVESTIGACIÓN WAMPIANO	
21	PADILLA	119513000224	253	INSTITUCION EDUCATIVA ALMIRANTE PADILLA	
	PADILLA	219513000105	254	C.E. RIO NEGRO	
	PADILLA	219513000113	255	I.E. HOLANDA	
	PADILLA	219513000202	256	C.E. YARUMALES	
22	PAEZ	119517000016	257	INSTITUCION EDUCATIVA NORMAL SUPERIOR ENRIQUE VALLEJO DE TIERRADENTRO	
	PAEZ	219517000061	258	INSTITUCION EDUCATIVA TECNICO AGROINDUSTRIAL SANTO DOMINGO SAVIO DE COHETANDO	
	PAEZ	219517000118	259	INSTITUCION TECNICA AGROPECUARIA FELIX MARIA PENNA	
	PAEZ	219517000151	260	C.E. ACESI (ASOCIACION DE CENTROS EDUCATIVOS DEL SIMBOLA)	
	PAEZ	219517000169	261	CENTRO EDUCATIVO EL CARMEN DEL SALADO	
	PAEZ	219517000177	262	I.E. TECNICO AGROPECUARIA ANGELINA GULLUMUZ	
	PAEZ	219517000185	263	INSTITUCION EDUCATIVA EL CUARTEL	
	PAEZ	219517000240	264	INSTITUCIÓN EDUCATIVA LA MURALLA	
	PAEZ	219517000291	265	INSTITUCIÓN EDUCATIVA AGROPECUARIA FELIX MARIA ORTIZ	
	PAEZ	219517000339	266	INSTITUCION EDUCATIVA EL CANELO	
	PAEZ	219517000487	267	I.E. AGROEMPRESARIAL SAN MIGUEL DE AVIRAMA	
	PAEZ	219517000576	268	I.E. SABAS BELTRAN	
	PAEZ	219517000681	269	INSTITUCION EDUCATIVA AGROAMBIENTAL LA CEJA	
	PAEZ	219517001238	270	I.E. BENJAMIN DINDICUE NASNASANA W UUSYAHYCX PIIYNXI YAT	
	PAEZ	219517001653	271	I.E. TÉCNICA AGROPECUARIA DE RICAURTE	
	23	PAEZ	419517001202	272	INSTITUCION EDUCATIVA GAITANA FXIW
		PAEZ	419517001644	273	INSTITUCION EDUCATIVA TECNICO ETNOECOLOGICO CXHAB WALA DE VITONCO
PATIA-EL BORDO		119532000529	274	INSTITUCION EDUCATIVA BACHILLERATO PATIA	
PATIA-EL BORDO		119532001045	275	INSTITUCION EDUCATIVA SIMON BOLIVAR	
PATIA-EL BORDO		119532002033	276	INSTITUCION EDUCATIVA CAPITÁN BERMUDEZ	
PATIA-EL BORDO		219532000221	277	INSTITUCION EDUCATIVA LAS BRISAS	
PATIA-EL BORDO		219532000272	278	INSTITUCION EDUCATIVA SANTA ROSA BAJA	
PATIA-EL BORDO		219532000434	279	I.E.A. CAMILO TORRES	
PATIA-EL BORDO		219532000493	280	I.E. DON ALONSO	
PATIA-EL BORDO		219532000825	281	I.E. EL TREBOL	
PATIA-EL BORDO		219532001155	282	I.E. DOS RIOS	
PATIA-EL BORDO		219532001252	283	I.E. DE DESARROLLO RURAL EL ESTRECHO	
PATIA-EL BORDO		219532001376	284	I.E. LA FONDA	
PATIA-EL BORDO	219532002020	285	INSTITUCION EDUCATIVA LA MESA		
PATIA-EL BORDO	419532001421	286	I.E. JUAN BAUTISTA BOLAÑOS		
24	PIENDAMO	119548000014	287	INSTITUCION EDUCATIVA EL OASIS	
	PIENDAMO	119548000138	288	INSTITUCION EDUCATIVA SIMON BOLIVAR	
	PIENDAMO	119548000251	289	INSTITUCION EDUCATIVA MADRE DE DIOS	
	PIENDAMO	119548000260	290	INSTITUCION EDUCATIVA INSTITUTO NACIONAL MIXTO	
	PIENDAMO	219548000027	291	CENTRO EDUCATIVO CAMPO ALEGRE	
	PIENDAMO	219548000060	292	I.E. CAÑA DULCE	
	PIENDAMO	219548000108	293	CENTRO EDUCATIVO MELCHO	
	PIENDAMO	219548000124	294	CENTRO EDUCATIVO POLICARPA SALAVARRIETA	
	PIENDAMO	219548000167	295	INSTITUCIÓN EDUCATIVA PISITAO GRANDE SAN MIGUEL	
	PIENDAMO	219548000183	296	CENTRO EDUCATIVO MATARREDONDA	
	PIENDAMO	219548000329	297	INSTITUCIÓN EDUCATIVA LOS UVALES	
	PIENDAMO	219548000337	298	INSTITUCION EDUCATIVA SAN ISIDRO PIENDAMO	
	PIENDAMO	219548000370	299	INSTITUCION EDUCATIVA TECNICO TUNIA	
	PIENDAMO	219548000574	300	INSTITUCION EDUCATIVA AGROINDUSTRIAL LA MARIA	
PIENDAMO	219548000809	301	INSTITUCIÓN EDUCATIVA EL CARMEN		
PIENDAMO	219548000817	302	INSTITUCION EDUCATIVA SANTA ELENA		
PIENDAMO	219548000884	303	INSTITUCION EDUCATIVA TECNICA AGROAMBIENTAL ALA KUSREI YA MISAK PISCITAU		
25	PUERTO TEJADA	119573000134	304	I.E. SAGRADO CORAZON	
	PUERTO TEJADA	119573000207	305	I.E. FIDELINA ECHEVERRY	
	PUERTO TEJADA	119573000223	306	I.E. JOSE HILARIO LOPEZ	
	PUERTO TEJADA	119573000339	307	INSTITUCION EDUCATIVA POLITECNICO LA MILAGROSA	
	PUERTO TEJADA	119573000673	308	I.E. SAN PEDRO CLAVER	
	PUERTO TEJADA	119573000774	309	I.E. ANA SILENA ARROYAVE	
	PUERTO TEJADA	219573000058	310	C.E. PERICO NEGRO	
	PUERTO TEJADA	219573000082	311	C.E. LAS BRISAS	
26	PURACE	219585000100	312	C.E. EL EMPALIZADO	
	PURACE	219585000142	313	C.E. CHICHIGUARA	
	PURACE	219585000215	314	C.E. PULULO	

Dependencia:

Dirección:

Teléfonos:

[www.cauca.gov.co](http://www.cauca.gov.co)



LOCALIZACION DE LA ALTERNATIVA				
Región: Pacífico			Departamento: Cauca	
No Mpio	Municipio	Cod Dane	No E. E.	Establecimiento/ Sedes Principales
	PURACE	219585000266	315	C.E. VUELTAS DE PATICO
	PURACE	219585000282	316	C.E. KILÓMETRO 48
	PURACE	219585000291	317	I.E.A. GUILLERMO LEON VALENCIA
	PURACE	219585000304	318	I.E. MANUEL MARÍA MOSQUERA
	PURACE	219585000371	319	INSTITUCION EDUCATIVA LA PLAYA
	PURACE	219585000410	320	I.E. COLONIA ESCOLAR COCONUCO
	PURACE	219585000444	321	CENTRO EDUCATIVO SAN BARTOLO
	PURACE	219585000487	322	I.E.T.A. MARGARITA LEGARDA
	PURACE	219585000673	323	C.E. PISANRABO
	PURACE	419585005585	324	I.E.A. PALETARA
27	ROSAS	119622000226	325	INSTITUCION EDUCATIVA MADRE CARIDAD BRADER
	ROSAS	119622000552	326	INSTITUCION EDUCATIVA SANTA TERESITA
	ROSAS	219622000042	327	INSTITUCION EDUCATIVA AGROPECUARIO DE PARRAGA
	ROSAS	219622000051	328	I.E. EL MARQUEZ
	ROSAS	219622000069	329	INSTITUCION EDUCATIVA NUESTRA SENORA DEL CARMEN
	ROSAS	219622000077	330	INSTITUCIÓN EDUCATIVA LOMA BAJO
	ROSAS	219622000166	331	INSTITUCIÓN EDUCATIVA ALFONSO CORDOBA
28	SAN SEBASTIAN	119693000472	332	I.E.A. NUESTRA SENORA DEL ROSARIO
	SAN SEBASTIAN	219693000019	333	INSTITUCION EDUCATIVA TECNICA EN SISTEMAS SANTIAGO
	SAN SEBASTIAN	219693000051	334	C.E. EL RODEO
	SAN SEBASTIAN	219693000086	335	I.E.T. VENECIA (ANTES INST EDUC VENECIA)
	SAN SEBASTIAN	219693000175	336	CENTRO EDUCATIVO EL TRILLADERO
	SAN SEBASTIAN	219693000621	337	I.E.A. VALENCIA
	SAN SEBASTIAN	319693000510	338	I.E.A. SAN SEBASTIAN
29	SANTA ROSA	119701001360	339	I.E.A. JOSÉ ACEVEDO Y GÓMEZ
	SANTA ROSA	219701000155	340	INSTITUCION EDUCATIVA SANTA MARTA
	SANTA ROSA	219701000295	341	C.E. VILLA NARCISO CARMELO
	SANTA ROSA	219701000376	342	C.E. SANTA MARIA
	SANTA ROSA	219701001160	343	I.E.A. VILLALOBOS
	SANTA ROSA	219701001453	344	INSTITUCIÓN EDUCATIVA SUMAK KAWSAY
30	SANTANDER DE QUILICHAO	119698000080	345	I.E. TECNICO AMBIENTAL FERNANDEZ GUERRA
	SANTANDER DE QUILICHAO	119698000101	346	INSTITUCION EDUCATIVA INSTITUTO TECNICO DE SANTANDER DE QUILICHAO
	SANTANDER DE QUILICHAO	119698000250	347	INSTITUCIÓN EDUCATIVA CAUCA
	SANTANDER DE QUILICHAO	119698001205	348	INSTITUCION EDUCATIVA ANA JOSEFA MORALES DUQUE
	SANTANDER DE QUILICHAO	119698001698	349	INSTITUCION EDUCATIVA LIMBANIA VELASCO
	SANTANDER DE QUILICHAO	119698002678	350	I.E. FRANCISCO JOSE DE CALDAS
	SANTANDER DE QUILICHAO	219698000033	351	INSTITUCION EDUCATIVA LA CONCEPCION
	SANTANDER DE QUILICHAO	219698000041	352	INST EDUC AGROP SA T WE SX YAT
	SANTANDER DE QUILICHAO	219698000173	353	INSTITUCIÓN EDUCATIVA SAN ANTONIO (ANTES CENTRO EDUCATIVO SAN ANTONIO)
	SANTANDER DE QUILICHAO	219698000181	354	CENTRO EDUCATIVO QUINAMAYO
	SANTANDER DE QUILICHAO	219698000319	355	I. E. BAJO SAN FRANCISCO
	SANTANDER DE QUILICHAO	219698000327	356	INSTITUCION EDUCATIVA AGROPECUARIA SAN ISIDRO
	SANTANDER DE QUILICHAO	219698000432	357	INSTITUCION ETNOEDUCATIVA EL PALMAR(ANTES INSTITUCION EDUCATIVA EL PALMAR)
	SANTANDER DE QUILICHAO	219698000459	358	CENTRO EDUCATIVO LOMITAS
	SANTANDER DE QUILICHAO	219698000483	359	INSTITUCIÓN EDUCATIVA LA ESPERANZA
	SANTANDER DE QUILICHAO	219698000556	360	INSTITUCION EDUCATIVA POLICARPA FERNANDEZ
	SANTANDER DE QUILICHAO	219698000629	361	INSTITUCION EDUCATIVA AGROPECUARIA LAS AVES
	SANTANDER DE QUILICHAO	219698000661	362	INSTITUCION EDUCATIVA DOMINGUILLO
	SANTANDER DE QUILICHAO	219698001161	363	CENTRO EDUCATIVO TAMINANGO
	SANTANDER DE QUILICHAO	219698001595	364	I.E. JOSE MARIA CORDOBA
	SANTANDER DE QUILICHAO	219698001641	365	INSTITUCION EDUCATIVA LA ARROBLEDA
	SANTANDER DE QUILICHAO	219698002648	366	INSTITUCIÓN EDUCATIVA KLICHAW SEK
	SANTANDER DE QUILICHAO	219698002656	367	INSTITUCION EDUCATIVA AGROPECUARIA BENJAMIN DINDICUE
	SANTANDER DE QUILICHAO	419698001578	368	CENTRO EDUCATIVO CHAYUCE YAT
	SANTANDER DE QUILICHAO	419698002329	369	INST TEC AGROP E INDUST JUAN TAMA
31	SILVIA	119743000088	370	INSTITUCIÓN EDUCATIVA NUESTRA SENORA DEL PERPETUO SOCORRO
	SILVIA	119743000401	371	INSTITUCION EDUCATIVA EZEQUIEL HURTADO
	SILVIA	119743000584	372	INSTITUCION EDUCATIVA TECNICO AGROPECUARIO FRANCISCO JOSE DE CALDAS
	SILVIA	219743000023	373	INST EDUC EL TRANAL ANTES CENTRO EDUCATIVO EL TRANAL
	SILVIA	219743000031	374	C.E. TUMBURAO
	SILVIA	219743000147	375	I.E. QUICHAYA
	SILVIA	219743000155	376	INSTITUCION EDUCATIVA RENACER PAEZ
	SILVIA	219743000171	377	INST EDUC TEC KIZGO ANTES (INST EDUC QUIZGO)
	SILVIA	219743000180	378	INST EDUC TEC AMBALO ANTES (INST EDUC MIRAFLORES)
	SILVIA	219743000210	379	C.E. LA OVEJERA
	SILVIA	219743000252	380	I.E. LA CAMPANA
	SILVIA	219743000511	381	C.E. NAZARETH

Dependencia:

Dirección:

Teléfonos:

[www.cauca.gov.co](http://www.cauca.gov.co)



Gobernación del Cauca

LOCALIZACION DE LA ALTERNATIVA				
Región: Pacífico			Departamento: Cauca	
No Mpio	Municipio	Cod Dane	No E. E.	Establecimiento/ Sedes Principales
32	SILVIA	219743000520	382	INSTITUCION EDUCATIVA MISAK MAMA MANUELA
	SILVIA	219743000741	383	I.E.T. AGROAMBIENTAL SEK BUVX FXIW LA GAITANA
	SILVIA	219743001062	384	I.E. DE USENDA
	SOTARA	119760000644	385	I.E. AGROPECUARIA INTEGRADO SOTARA
	SOTARA	219760000088	386	INST EDUC AGROP CHAPA
	SOTARA	219760000177	387	I.E. LA PAZ
	SOTARA	219760000193	388	INSTITUCIÓN EDUCATIVA EL CRUCERO
	SOTARA	219760000401	389	I.E. AGROPECUARIA LOS ROBLES
	SOTARA	219760000517	390	INSTITUCIÓN EDUCATIVA PIEDRA DE LEON
33	SOTARA	219760000541	391	I.E.A. LOS COMUNEROS
	TIMBIO	119807000109	392	I.E. SAN ANTONIO DE PADUA
	TIMBIO	119807000125	393	INST EDUC CONC ESC GUILLERMO VALENCIA
	TIMBIO	119807000133	394	I.E. CARLOS ALBAN
	TIMBIO	219807000014	395	C.E. CAMPOSANO
	TIMBIO	219807000022	396	I.E. AGROP CINCO DIAS
	TIMBIO	219807000197	397	C.E. CÚCHICAMA
	TIMBIO	219807000243	398	I.E. LA CABANA ANTES CENT EDUC
	TIMBIO	219807000260	399	C.E. LA HONDA
	TIMBIO	219807000341	400	C.E. SAMBONI ALTO
	TIMBIO	219807000421	401	C.E. LAS CRUCES
	TIMBIO	219807000642	402	C.E. BARRO BLANCO
	TIMBIO	219807000863	403	I.E. PROMOCION SOCIAL
	TIMBIO	219807000952	404	I.E. EL BOQUERON (ANTES CENT EDUC EL BOQUERON)
	TIMBIO	219807001126	405	INSTITUCION EDUCATIVA ELIAS TROCHEZ
	TIMBIO	419807000919	406	I.E. AGROP SANTA MARIA
	34	TIMBIQUI	119809001285	407
TIMBIQUI		119809001358	408	INSTITUCION EDUCATIVA AGRICOLA JUSTINIANO OCORO
TIMBIQUI		219809000411	409	CENTRO EDUCATIVO CABECITAL
TIMBIQUI		219809000925	410	INSTITUCION EDUCATIVA DE DESARROLLO COMUNITARIO ACIESCA
TIMBIQUI		219809000992	411	CENTRO EDUCATIVO CUPI
TIMBIQUI		219809001221	412	INSTITUCION EDUCATIVA TECNICA AGROAMBIENTAL AKORE NAWE KISIA - SIA TODE - ANKSIT
TIMBIQUI		219809001344	413	INSTITUCION EDUCATIVA AK'ORE K'LSIA ATABEIDA JARATEEDAIT'EE
TIMBIQUI		219809001361	414	INSTITUCION EDUCATIVA INTEGRADA AGRICOLA SAN BERNARDO
TIMBIQUI		219809001379	415	INSTITUCION EDUCATIVA AGRICOLA SANTA MARIA
TIMBIQUI		219809001387	416	INSTITUCION EDUCATIVA ETNOEDUCATIVO PUERTO SAJJA
35		TORIBIO	119821000031	417
	TORIBIO	219821000027	418	C.E. EL DAMIAN
	TORIBIO	219821000043	419	C.E. LA DESPENSA
	TORIBIO	219821000051	420	C.E. LA GRANJA
	TORIBIO	219821000060	421	C.E. LA PILA
	TORIBIO	219821000078	422	INSTITUCIÓN EDUCATIVA LA TOLDA
	TORIBIO	219821000094	423	INSTITUCIÓN EDUCATIVA TÉCNICA AGROINDUSTRIAL NATALÁ
	TORIBIO	219821000108	424	C.E. SOTO
	TORIBIO	219821000485	425	INSTITUCIÓN EDUCATIVA LA PLAYA
	TORIBIO	219821000507	426	I.E. EL CONGO
	TORIBIO	219821000558	427	INSTITUCIÓN EDUCATIVA EL SESTEADERO
	TORIBIO	219821000663	428	I.E.A. INDIGENA QUINTIN LAME
	TORIBIO	319821000412	429	INSTITUCIÓN EDUCATIVA TECNICA EDUARDO SANTOS
	36	TOTORO	119824000368	430
TOTORO		219824000109	431	INSTITUCIÓN EDUCATIVA PALACE
TOTORO		219824000125	432	INSTITUCIÓN EDUCATIVA POLINDARA
TOTORO		219824000150	433	INSTITUCIÓN EDUCATIVA NOVIRAO
TOTORO		219824000206	434	CENTRO EDUCATIVO BUENAVISTA
TOTORO		219824000265	435	INSTITUCION EDUCATIVA AGROFORESTAL SAN JUAN DE QUINTANA
TOTORO		219824000371	436	INSTITUCION EDUCATIVA AGROPECUARIA MANUEL JOSE MOSQUERA VIDAL
TOTORO		219824000532	437	INSTITUCION EDUCATIVA TATAWALA LA ESTELA (ANTES CENTRO EDUCATIVO LA ESTELA)
TOTORO		219824000982	438	INSTITUCION EDUCATIVA AGROINDUSTRIAL VICTOR MANUEL CHAUX VILLAMIL
TOTORO		219824001024	439	INST EDUC AGROP PUEBLO TOTORO
37	VILLARICA	219698000076	440	INST EDUC LA PRIMAVERA ANTES (CENT EDUC LA PRIMAVERA)
	VILLARICA	2196980000564	441	I.E. JUAN IGNACIO
	VILLARICA	2196980000726	442	C.E. EL CHALO
	VILLARICA	2196980000734	443	I.E.T. SENON FABIO VILLEGAS
	VILLARICA	219698001587	444	INST EDUC TEC CCIAL SIMON BOLIVAR ANTES INST EDUC SIMON BOLIVAR

Dependencia:

Dirección:

Teléfonos:

[www.cauca.gov.co](http://www.cauca.gov.co)



Gobernación del Cauca

### 11.3.1 Factores analizados

<input checked="" type="checkbox"/>	Aspectos administrativos y políticos	<input checked="" type="checkbox"/>	Cercanía a la población objetivo
<input type="checkbox"/>	Cercanía de fuentes de abastecimiento	<input checked="" type="checkbox"/>	Comunicaciones
<input type="checkbox"/>	Disponibilidad de servicios públicos (agua, energía, otros)	<input type="checkbox"/>	Costo y disponibilidad de terrenos
<input checked="" type="checkbox"/>	Estructura impositiva y legal	<input type="checkbox"/>	Disponibilidad y costo de mano de obra
<input type="checkbox"/>	Impacto para la equidad de género	<input type="checkbox"/>	Factores ambientales
<input checked="" type="checkbox"/>	Orden Público	<input checked="" type="checkbox"/>	Medios y costos de transporte
<input type="checkbox"/>	Topografía	<input type="checkbox"/>	Otros

Dependencia:

Dirección:

Teléfonos:

[www.cauca.gov.co](http://www.cauca.gov.co)



Gobernación del Cauca

## 11.4 Cadena de valor

### Anexo No 1. Cadena de Valor

#### 11.4.1. Costo total de la alternativa

Objetivo Especifico	PRODUCTO	Unidad de medida	Cantidad	Costo: \$	ACTIVIDAD	Costo: \$	RECURSOS PROPIOS	SGP
Incrementar la cobertura en educación inclusiva para preescolar, básica y media en los Establecimientos Educativos Oficiales.	2201084 Servicio de apoyo pedagógico para la oferta de educación inclusiva para preescolar, básica y media.	Número de sedes	42	\$4.079.417.225	Garantizar el personal de apoyo pedagógico de educación inclusiva en la planta temporal.	\$ 3.226.117.225		3.226.117.225
					Mejorar el acompañamiento pedagógico a estudiantes con discapacidad sensorial (ciegos, sordos y sordoceguera) y a docentes.	\$ 573.300.000	329.000.000	244.300.000
					Realizar la asistencia pedagógica a estudiantes con Capacidades y/o Talentos Excepcionales y docentes.	\$ 280.000.000		280.000.000
		Total, número de sedes	42				329.000.000	3.750.417.225,00
<b>TOTAL, OBJETIVO ESPECIFICO #1</b>						<b>\$4.079.417.225</b>		
Impulsar el desarrollo de estrategias de formación de educación inclusiva para docentes.	2201074 Servicio de fortalecimiento a las capacidades de los docentes de educación	Número de docentes y agentes educativos	1275	\$205.750.000	Potenciar el conocimiento de estrategias de formación de educación inclusiva para docentes.	\$ 124.650.000	124.650.000	
		Número	1		Efectuar seguimiento y evaluación del proyecto.	\$ 81.100.000	81.100.000	

Dependencia:

Dirección:

Teléfonos:

[www.cauca.gov.co](http://www.cauca.gov.co)



Gobernación del Cauca

Objetivo Especifico	PRODUCTO	Unidad de medida	Cantidad	Costo: \$	ACTIVIDAD	Costo: \$	RECURSOS PROPIOS	SGP
	Inicial, preescolar, básica y media							
<b>TOTAL, OBJETIVO ESPECIFICO #2</b>							<b>\$ 205.750.000</b>	
<b>GRAN TOTAL</b>						<b>\$4.285.167.225</b>	<b>534.750.000</b>	<b>3.750.417.225,00</b>

Fuente: Este documento, tomado de la MGA del proyecto, detallado en documento anexo Cadena de Valor.



## 12. DESCRIPCION DETALLADA DE LA ALTERNATIVA

Para llevar a cabo los objetivos planteados para la alternativa seleccionada, a continuación, se describen las actividades que integran cada uno de ellos con el detalle de insumos necesarios en cada una y las cantidades totales, así como el medio de verificación de cada actividad. Conforme al árbol de objetivos, a continuación, se detalla la alternativa.

### 12.1 OBJETIVO ESPECÍFICO 1

#### INCREMENTAR LA COBERTURA EN LA EDUCACIÓN INCLUSIVA PARA PREESCOLAR, BÁSICA Y MEDIA EN LOS ESTABLECIMIENTOS EDUCATIVOS OFICIALES.

#### **ACTIVIDAD 1.1: Garantizar el personal de apoyo pedagógico de educación inclusiva en la planta temporal.**

##### ➤ DESCRIPCION DE LA ACTIVIDAD 1.1:

RUBRO	DESCRIPCION	CANTIDAD
Mano de obra calificada	Docente: Normalista superior o Tecnólogo en educación 1ª	2
	Docente: Licenciado o profesional no licenciado sin especialización 2A	10
	Docente: Licenciado o profesional no licenciado con especialización 2AE	11
	Docente: Licenciado o profesional no licenciado con maestría 3AM	13
	Docente: Etnoeducador ET4	3
	Docente: Etnoeducador ET5	3

Para iniciar es importante exponer que la gobernación del Cauca, a través de la Secretaría de Educación y Cultura del Cauca, viene implementando el Decreto 1421 de 2017, promoviendo los procesos de educación inclusiva, donde se busca incentivar la generación de acciones y estrategias para el fortalecimiento del enfoque diferencial en el acceso, permanencia y condiciones de calidad de las poblaciones de especial protección constitucional, con el objetivo de fortalecer los procesos pedagógicos y las didácticas de los docentes y estudiantes para que estos últimos puedan completar las trayectorias educativas con una educación permanente y de calidad para los estudiantes con discapacidad y trastornos específicos del aprendizaje.

Atendiendo el artículo 2.3.3.5.2.2.2. “Líneas de inversión. De conformidad con el artículo anterior, las entidades territoriales certificadas en educación deberán garantizar la prestación eficiente y oportuna del servicio educativo al interior de su jurisdicción y, para ello, podrán, con cargo a los recursos del Sistema General de Participaciones más los recursos propios que decidan destinar, implementar las siguientes líneas de inversión a favor de los estudiantes con discapacidad: i) creación de empleos temporales de docentes de apoyo pedagógico, viabilizados anualmente por el Ministerio de Educación Nacional, para el acompañamiento a establecimientos educativos y docentes de aula, los cuales quedarán adscritos a las plantas de las respectivas entidades territoriales certificadas”,

Se vinculará a docentes de apoyo pedagógico mediante planta temporal, que las ETC en articulación con el MEN, realizarán el proceso de viabilidad de cargos de docentes de apoyo teniendo en cuenta la disponibilidad presupuestal asignada para cada vigencia por recursos del SGP y que la nómina de la planta temporal debe quedar establecida en el proyecto de discapacidad de cada vigencia por ser recursos con destinación específica.

Dependencia:

Dirección:

Teléfonos:

[www.cauca.gov.co](http://www.cauca.gov.co)



Gobernación del Cauca

➤ **RECURSOS NECESARIOS**

**Perfil y experiencia requerida**

<b>DOCENTE DE APOYO PEDAGOGICO</b>	
<b>CANTIDAD (42)</b>	
<b>MESES DE CONTRATACIÓN: 12</b>	
<b>PROFESIONALES LICENCIADOS</b>	
<b>FORMACIÓN ACADÉMICA</b>	<b>EXPERIENCIA MÍNIMA</b>
<b>ALGUNO DE LOS SIGUIENTES TÍTULOS ACADÉMICOS</b>	
Licenciatura en educación especial (sola, con otra opción o con énfasis)	Experiencia mínima de 2 años en educación de manera específica en atención educativa a personas con discapacidad.
Psicopedagogía (sola, con otra opción o con énfasis)	
Licenciatura en psicología y pedagogía.	
Licenciatura en educación distinta a las enunciadas anteriormente.	Experiencia mínima de 3 años en atención educativa a población con discapacidad.
Normalista Superior o Tecnólogo en Educación.	Experiencia mínima de 3 años con conocimiento en atención educativa a personas con discapacidad.
<b>PROFESIONALES NO LICENCIADOS</b>	
<b>FORMACIÓN ACADÉMICA</b>	<b>EXPERIENCIA MÍNIMA</b>
Título profesional universitario en:  Psicología (sola, con otra opción o con énfasis) o Fonoaudiología (sola, con otra opción o con énfasis). Con título de posgrado en educación o en pedagogía (sola, con otra opción o con énfasis).	Se requiere experiencia profesional en educación mínima de 2 años, específicamente en el contexto educativo con personas con discapacidad.  (No es válida la experiencia en el sector salud o social por cuanto la propuesta no es de atención directa con las personas con discapacidad y a sus familias, sino de asesoría pedagógica al docente).

MEN 2020: <https://escuelasecretarias.mineducacion.gov.co/sites/default/files/2022-08/Perfil%20docente%20de%20apoyo.pdf>

**. Funciones de los docentes de apoyo pedagógico.**

<b>Identificación del cargo</b>	
<b>Empleo:</b>	Docente planta temporal
<b>Cargo:</b>	Docente de apoyo pedagógico
<b>Cargo del jefe inmediato:</b>	Secretario de Educación o quien éste delegue
<b>Propósito principal</b>	
Acompañar pedagógicamente a los docentes de aula que atienden niñas, niños, adolescentes, jóvenes y personas adultas con discapacidad, para lo cual deberán:	
Fortalecer los procesos de inclusión y equidad en la educación a través del diseño, acompañamiento a la implementación y seguimiento a los Planes Individuales de Apoyos y Ajustes Razonables (PIAR) y su articulación con la planeación pedagógica y el Plan de Mejoramiento Institucional (PMI)	
Consolidar y refrendar el Informe Anual de proceso pedagógico o de competencias	
Fortalecer el trabajo con familias; las relaciones interinstitucionales, la sensibilización y formación de docentes y los ajustes Institucionales para garantizar la atención pertinente a esta población.	

Dependencia:

Dirección:

Teléfonos:

[www.cauca.gov.co](http://www.cauca.gov.co)



<b>Funciones principales</b>
Asesorar al docente de aula para realizar la valoración pedagógica de las personas con discapacidad, desde el respeto y reconocimiento de la diversidad.
Promover el derecho a la igualdad de las personas con discapacidad mediante la identificación y superación de las barreras que existen en el establecimiento educativo.
Acompañar a los docentes en la aplicación de los principios de la inclusión y equidad en la educación, como insumo para plantear y desarrollar los procesos educativos que beneficien a la diversidad de toda la población con discapacidad.
Promover en la práctica pedagógica de los docentes y directivos docentes la apropiación de didácticas flexibles que potencien el aprendizaje de todos.
Apoyar a los docentes y directivos docentes en la formulación y desarrollo de estrategias para garantizar la acogida, la permanencia, la evaluación y la promoción de todas las personas con discapacidad en el establecimiento educativo.
Dar orientaciones y asesorar a los distintos estamentos del gobierno escolar para promover la cultura, las políticas y prácticas hacia una inclusión y equidad en la educación.
Apoyar la promoción para el establecimiento y fortalecimiento de redes comunitarias e intersectoriales para el mejoramiento de la práctica docente en el marco de la inclusión y equidad en la educación.
Acompañar los procesos de revisión del manual de convivencia y del sistema Institucional de evaluación de los estudiantes para favorecer la evaluación, promoción y titulación de las personas con discapacidad.
Participar de manera conjunta con las instancias Institucionales, en la formulación del plan de mejoramiento Institucional para favorecer la inclusión y equidad en la educación y garantizar los ajustes definidos en los Planes Individuales de Ajustes Razonables PIAR.
Generar acciones que permitan desarrollar la cultura inclusiva en la Institución mediante el trabajo con la comunidad educativa en los principios del Diseño Universal para el Aprendizaje.
<b>Específicamente por áreas de gestión:</b>
<b>Académica</b>
Orientar procesos académicos de manera integral, teniendo en cuenta las características individuales de cada persona con discapacidad.
Propiciar la construcción, uso y adaptación de herramientas didácticas para garantizar los procesos de enseñanza y aprendizaje de las personas con discapacidad, basados en la valoración integral, que incluye los apoyos y ajustes razonables requeridos.
Proponer los ajustes en términos de infraestructura y entorno; necesarios para garantizar el aprendizaje y la participación de las personas con discapacidad.
Promover, contextualizar y aplicar conocimientos pedagógicos y didácticos y disciplinares a las realidades y situaciones propias de las Instituciones Educativas para favorecer los procesos inclusivos de las personas con discapacidad.
Formar a la comunidad educativa sobre las características de desarrollo y aprendizaje de la población con discapacidad.
Acompañar el diseño y hacer seguimiento a los PIAR con el docente de aula de conformidad con las características y necesidades de las personas con discapacidad, de los planes y competencias específicas de cada área y grado escolar.
Formular e implementar con el docente de aula estrategias pedagógicas, didácticas y evaluativas que promuevan el desarrollo, la valoración pedagógica, la definición y aplicación de los ajustes razonables y el diseño e implementación de los PIAR.
Proporcionar la información pertinente para la toma de decisiones y en lo relacionado con la evaluación y promoción de niñas, niños, adolescentes, jóvenes y personas adultas que aporte al logro de las trayectorias educativas completas.
<b>Administrativa:</b>
Apoyar al área encargada en el proceso de ingreso de las personas

Dependencia:

Dirección:

Teléfonos:

[www.cauca.gov.co](http://www.cauca.gov.co)



Gobernación del Cauca

con discapacidad, al sistema de matrícula en línea (SIMAT), de acuerdo con el diagnóstico emitido por el Sector Salud y presentado por su familia
Orientar a los órganos de gobierno escolar para garantizar los recursos físicos, tecnológicos, pedagógicos y de talento humano para favorecer el acceso, la permanencia y la promoción de los aprendizajes de las personas con discapacidad.
Acompañar la actualización de la historia escolar de las personas con discapacidad, la cual incluye el diagnóstico, la valoración pedagógica, el informe anual de competencias y el acta de acuerdo incorporado en el PIAR de cada uno.
Apoyar la elaboración de planes de mejoramiento específicos en la cualificación de los procesos de inclusión y equidad en la educación para ser socializados en las instancias del gobierno escolar e incorporados en los PMI a partir de los PIAR.
Orientar la articulación de los PIAR con el Plan de Mejoramiento Institucional y con otras instancias del Gobierno Escolar.
<b>Directiva</b>
Formular proyectos, estrategias y acciones acordes con el mejoramiento de la calidad (PMI) y con el Sistema Institucional de Evaluación de los Estudiantes – SIEE, tomando como eje transversal los procesos y elementos acordes con la inclusión y equidad en la educación
Participar en espacios intersectoriales a los que sea delegado a nivel Institucional, para promover el trabajo cooperativo para la promoción de una inclusión y equidad en la educación de calidad.
Aportar a las propuestas educativas Institucionales en el marco de la inclusión y equidad en la educación en los diferentes espacios del gobierno escolar.
Articular acciones inter Institucionales para la garantía de los derechos fundamentales de todos y todas de manera oportuna.
<b>Comunitaria</b>
Promover la sistematización de experiencias y acciones en el marco de la inclusión y equidad en la educación en las Instituciones Educativas como aporte al mejoramiento de la atención educativa de la población con discapacidad.
Participar en la formación y consolidación de comunidades académicas y científicas, articulando con sus homólogas a nivel local, regional, nacional e internacional para presentar propuestas en relación con los diferentes contextos, en cuanto a la inclusión y equidad en la educación.
Orientar a la familia en el apoyo de los procesos pedagógicos para el diseño, implementación, seguimiento y evaluación del PIAR.
Liderar la formación de redes de familia de las personas con discapacidad que promuevan el trabajo cooperativo para la promoción de una inclusión y equidad en la educación de calidad.

Fuente: oficio 2020EE162340 – MEN

### Escalafón docente

A continuación, se detalla el número de personas a contratar para la planta temporal según los perfiles:

Item	Unidad	Cantidad
Normalista superior o Tecnólogo en educación 1 <sup>a</sup>	Docente	2
Licenciado o profesional no licenciado sin especialización 2A	Docente	10
Licenciado o profesional no licenciado con especialización 2AE	Docente	11
Licenciado o profesional no licenciado con maestría 3AM	Docente	13
Etnoeducador ET4	Docente	3
Etnoeducador ET5	Docente	3
<b>Total</b>		<b>42</b>

Dependencia:

Dirección:

Teléfonos:

[www.cauca.gov.co](http://www.cauca.gov.co)



Gobernación del Cauca

**Criterio de priorización para la planta temporal:**

1. Establecimientos educativos urbanos y rurales con mayor número de estudiantes reportados y caracterizados con discapacidad en el aplicativo de Sistema Integrado de Matricula – SIMAT, organizados por zonas del Departamento del Cauca
2. Establecimientos educativos con planta temporal en la vigencia 2024, para continuidad de la planta temporal 2025.

**Tabla 18 Resumen priorización actividad 1.1: Garantizar el personal de apoyo pedagógico de educación inclusiva en la planta temporal.**

<b>Resumen priorización actividad 1.1: Garantizar el personal de apoyo pedagógico de educación inclusiva en la planta temporal.</b>				
<b>Municipios</b>	<b>Beneficiados</b>	<b>Sedes Educativas</b>	<b>Perfiles</b>	<b>Numero de docentes de apoyo</b>
28	850	42	6	42



Gobernación del Cauca

Tabla 19 Priorización actividad 1.1: Garantizar el personal de apoyo pedagógico de educación inclusiva en la planta temporal.

ITEMS	MUNICIPIO	# IE	INSTITUCION EDUCATIVA	SEDES EDUCATIVAS	PERFIL CATEGORIA	BENEFICIADOS	TIEMPO /MES
1	ALMAGUER	1	INSTITUCION EDUCATIVA NORMAL SUPERIOR SANTA CLARA	NORMAL NACIONAL SANTA CLARA - SEDE PRINCIPAL	Licenciado o profesional no licenciado con especialización 2AE	6	12
2	ARGELIA	2	INSTITUCION EDUCATIVA AGRICOLA DE ARGELIA	ARGELIA (Sede Principal)	Licenciado o profesional no licenciado con maestría 3AM	3	12
3	ARGELIA	3	INSTITUCION EDUCATIVA TECNICA MIGUEL ZAPATA	MIGUEL ZAPATA (SEDE PRINCIPAL)	Normalista superior o Tecnólogo en educación 1ª	18	12
4	BALBOA	4	INSTITUCION EDUCATIVA VASCO NUÑEZ DE BALBOA	VASCO NUÑEZ DE BALBOA (sede principal)	Licenciado o profesional no licenciado con especialización 2AE	12	12
5	BOLIVAR	5	INSTITUCION EDUCATIVA SANTA CATALINA DE LABOURE	SANTA CATALINA LABUORE (sede principal)	Licenciado o profesional no licenciado sin especialización 2A	17	12
6	BUENOS AIRES	6	INSTITUCION EDUCATIVA EL PORVENIR	EL PORVENIR	Licenciado o profesional no licenciado sin especialización 2A	1	12
7	BUENOS AIRES	7	CENTRO EDUCATIVO MUNCHIQUE	MUNCHIQUE (sede principal)	Licenciado o profesional no licenciado sin especialización 2A	24	12
8	BUENOS AIRES	8	INSTITUCION EDUCATIVA TIMBA	TIMBA (sede principal)	Normalista superior o Tecnólogo en educación 1ª	12	12
9	CAJIBIO	9	INSTITUCION EDUCATIVA CARMEN DE QUINTANA	CARMEN DE QUINTANA (sede principal)	Licenciado o profesional no licenciado sin especialización 2A	9	12
10	CALDONO	10	I.E. INSTITUTO EDUCATIVO DE FORMACION INTERCULTURAL COMUNITARIO KWESX UMA KIWE - INFIKUK	CENTRO DOCENTE URBANO MIXTO MADRE LAURA	Etnoeducador ET4	4	12
11	CALOTO	11	INSTITUCION EDUCATIVA SAGRADA FAMILIA	SAGRADA FAMILIA (sede principal)	Licenciado o profesional no licenciado con maestría 3AM	17	12
12	CORINTO	12	INSTITUCION EDUCATIVA JOSE MARIA OBANDO	JOSE MARIA OBANDO (sede principal)	Licenciado o profesional no licenciado sin especialización 2A	22	12
13	EL TAMBO	13	INSTITUCION EDUCATIVA POLITECNICO FRANCISCO DE PAULA SANTANDER	FRANCISCO DE PAULA SANTANDER (sede principal)	Licenciado o profesional no licenciado con especialización 2AE	23	12
14	GUACHENE	14	INSTITUCION EDUCATIVA LA CABAÑA	LA CABAÑA (sede principal)	Licenciado o profesional no licenciado sin especialización 2A	36	12
15	GUACHENE	15	INSTITUCION EDUCATIVA ECOLOGICA VEREDAS UNIDAS BARRAGAN	VEREDAS UNIDAS BARRAGAN (sede principal)	Licenciado o profesional no licenciado con especialización 2AE	4	12
16	GUACHENE	16	INSTITUCION EDUCATIVA JORGE ELIECER GAITAN	JORGE ELIECER GAITAN (SEDE PRINCIPAL)	Etnoeducador ET5	55	12
17	INZA	17	INSTITUCION EDUCATIVA INZA	INZA (sede principal)	Licenciado o profesional no licenciado con especialización 2AE	25	12
18	LA VEGA	18	I.E. NORMAL SUPERIOR LOS ANDES	NORMAL SUPERIOR LOS	Licenciado o profesional no licenciado	9	12

Dependencia:

Dirección:

Teléfonos:

[www.cauca.gov.co](http://www.cauca.gov.co)



Gobernación del Cauca

				ANDES (sede principal)	con maestría 3AM		
19	MERCADERES	19	INSTITUCION EDUCATIVA JUAN XXIII	JUAN XXIII (sede principal)	Licenciado o profesional no licenciado con maestría 3AM	13	12
20	MIRANDA	20	INSTITUCION EDUCATIVA LEOPOLDO PIZARRO GONZALEZ	LEOPOLDO PIZARRO GONZALEZ (sede principal)	Licenciado o profesional no licenciado con maestría 3AM	45	12
21	MIRANDA	21	INST EDUC SANTA ANA	SANTA ANA (sede principal)	Licenciado o profesional no licenciado sin especialización 2A	19	12
22	MORALES	22	INSTITUCION EDUCATIVA FRANCISCO ANTONIO RADA	FRANCISCO ANTONIO RADA (sede principal)	Licenciado o profesional no licenciado con especialización 2AE	15	12
23	PADILLA	23	INSTITUCION EDUCATIVA ALMIRANTE PADILLA	ALMIRANTE PADILLA (sede principal)	Licenciado o profesional no licenciado con maestría 3AM	22	12
24	PAEZ	24	INSTITUCION EDUCATIVA NORMAL SUPERIOR ENRIQUE VALLEJO DE TIERRADENTRO	ESCUELA NORMAL SUPERIOR ENRIQUE VALLEJO DE TIERRADENTRO (SEDE PRINCIPAL)	Licenciado o profesional no licenciado con especialización 2AE	12	12
25	PATIA-EL BORDO	25	INSTITUCION EDUCATIVA SIMON BOLIVAR	SIMON BOLIVAR (SEDE PRINCIPAL)	Licenciado o profesional no licenciado con maestría 3AM	21	12
26	PATIA-EL BORDO	26	I.E. DE DESARROLLO RURAL EL ESTRECHO	EL ESTRECHO (sede principal)	Licenciado o profesional no licenciado sin especialización 2A	19	12
27	PIENDAMO	27	INSTITUCION EDUCATIVA EL OASIS	OASIS (sede principal)	Licenciado o profesional no licenciado con maestría 3AM	16	12
28	PIENDAMO	28	INSTITUCION EDUCATIVA TECNICO TUNIA	TUNIA (sede principal)	Licenciado o profesional no licenciado con especialización 2AE	25	12
29	PUERTO TEJADA	29	I.E. SAGRADO CORAZON	SAGRADO CORAZON (sede principal)	Licenciado o profesional no licenciado sin especialización 2A	43	12
30	PUERTO TEJADA	30	INSTITUCION EDUCATIVA POLITECNICO LA MILAGROSA	LA MILAGROSA (sede principal)	Licenciado o profesional no licenciado con maestría 3AM	19	12
31	PURACE	31	I.E. MANUEL MARÍA MOSQUERA	I.E. MANUEL MARIA MOSQUERA - SEDE PRINCIPAL	Licenciado o profesional no licenciado con especialización 2AE	11	12
32	PURACE	32	I.E. COLONIA ESCOLAR COCONUCO	I.E. COLONIA ESCOLAR DE COCONUCO - SEDE PRINCIPAL	Etnoeducador ET5	27	12
33	ROSAS	33	INSTITUCION EDUCATIVA SANTA TERESITA	SANTA TERESITA (sede principal)	Licenciado o profesional no licenciado con especialización 2AE	13	12
34	SANTANDER DE QUILICHAO	34	INSTITUCION EDUCATIVA INSTITUTO TECNICO DE SANTANDER DE QUILICHAO	INSTITUTO TECNICO DE SANTANDER DE QUILICHAO (sede principal)	Licenciado o profesional no licenciado con maestría 3AM	13	12
35	SANTANDER DE QUILICHAO	35	INSTITUCION EDUCATIVA ANA JOSEFA MORALES DUQUE	ANA JOSEFA MORALES DUQUE (sede principal)	Licenciado o profesional no licenciado con especialización 2AE	61	12

Dependencia:

Dirección:

Teléfonos:

[www.cauca.gov.co](http://www.cauca.gov.co)



Gobernación del Cauca

<b>36</b>	SANTANDER DE QUILICHAO	36	INSTITUCION EDUCATIVA LIMBANIA VELASCO	LICEO LIMBANIA VELASCO (sede principal)	Licenciado o profesional no licenciado con maestría 3AM	35	12
<b>37</b>	SANTANDER DE QUILICHAO	37	INSTITUCION EDUCATIVA AGROPECUARIA LAS AVES	INSTITUTO TECNICO AGROPECUARIO COMUNITARIO EL AGUILA	Etnoeducador ET4	15	12
<b>38</b>	SILVIA	38	INSTITUCION EDUCATIVA MISAK MAMA MANUELA	INSTITUCION EDUCATIVA MISAK MAMA MANUELA - SEDE PRINCIPAL	Etnoeducador ET5	19	12
<b>39</b>	TIMBIO	39	I.E. CARLOS ALBAN	CARLOS ALBAN (sede principal)	Licenciado o profesional no licenciado con maestría 3AM	33	12
<b>40</b>	TORIBIO	40	I.E. TORIBIO	I.E. TORIBIO - SEDE PRINCIPAL	Etnoeducador ET4	12	12
<b>41</b>	VILLARICA	41	I.E. JUAN IGNACIO	JUAN IGNACIO (sede principal)	Licenciado o profesional no licenciado con maestría 3AM	24	12
<b>42</b>	VILLARICA	42	INST EDUC TEC CCIAL SIMON BOLIVAR ANTES INST EDUC SIMON BOLIVAR	SIMON BOLIVAR (SEDE PRINCIPAL)	Licenciado o profesional no licenciado sin especialización 2A	21	12
<b>TOTAL</b>		<b>42</b>			<b>42</b>	<b>850</b>	

Dependencia:

Dirección:

Teléfonos:

[www.cauca.gov.co](http://www.cauca.gov.co)



Gobernación del Cauca

➤ **DURACIÓN ESTIMADA:**

ACTIVIDAD	SUBACTIVIDAD	1	2	3	4	5	6	7	8	9	10
		Garantizar el personal de apoyo pedagógico de educación inclusiva en la planta temporal	Proceso contractual.								
Presentación del plan de trabajo											
Ejecución de las funciones propias del cargo											
Presentación de informes											
Cargue de evidencias											

➤ **RESPONSABLES:**

**Oficina de Administrativa y Financiera:** Realizar los procesos de contratación con oportunidad para la prestación del servicio educativo.

**Oficina Calidad Educativa:** Realizar la supervisión y seguimientos a las actividades presentadas por los profesionales.

➤ **DEPENDENCIAS:**

La Secretaría de Educación y Cultura Del Departamento Del Cauca articulará acciones con los profesionales de la presente actividad para obtener resultados esperados, entre las partes generaran los espacios de planeación, seguimiento y evaluación de cada una de las acciones para la obtención de los resultados y entregables de las actividades con pertinencia y calidad.

➤ **HITOS O ENTREGABLES:**

ACTIVIDAD	ENTREGABLE	UNIDAD DE MEDIDA	META TOTAL
Garantizar el personal de apoyo pedagógico de educación inclusiva en la planta temporal.	Plan de trabajo	Número	42
	Informes de ejecución semestral de funciones con las respectivas evidencias (actas, listados de asistencia)	Número	84

➤ **RIESGOS Y MITIGACIONES:**

ACTIVIDAD	RIESGOS	MITIGACIONES
Garantizar el personal de apoyo pedagógico de educación inclusiva en la planta temporal	Inasistencia de los estudiantes para el desarrollo del acompañamiento	Concertación de jornadas de asistencia y desarrollo de actividades
	Procesos de vinculación laboral de docentes de apoyo extemporáneos al calendario escolar.	Realizar de manera anticipada los procesos de selección del personal de docente de apoyo pedagógico o prorrogas de los nombramientos
	Paro de maestros convocados por sindicatos u otras entidades	Concertación de fechas para recuperación de actividades

Dependencia:

Dirección:

Teléfonos:

[www.cauca.gov.co](http://www.cauca.gov.co)



Gobernación del Cauca

**ASPECTOS TECNICOS ACTIVIDAD 1.1**

OBJETIVO ESPECÍFICO 1	Actividad	RUBRO	DOCENTE	CANTIDAD	SGP	TOTAL
Incrementar la cobertura en educación inclusiva para preescolar, básica y media en los Establecimientos Educativos Oficiales.	1.1. Garantizar el personal de apoyo pedagógico de educación inclusiva en la planta temporal	Mano de obra calificada	Normalista superior o Tecnólogo en educación 1ª	2	\$ 99.531.161	\$ 99.531.161
			Licenciado o profesional no licenciado sin especialización 2A	10	\$ 626.334.761	\$ 626.334.761
			Licenciado o profesional no licenciado con especialización 2AE	11	\$ 748.861.494	\$ 748.861.494
			Licenciado o profesional no licenciado con maestría 3AM	13	\$ 1.362.759.454	\$ 1.362.759.454
			Etnoeducador ET4	3	\$ 186.220.939	\$ 186.220.939
			Etnoeducador ET5	3	\$ 202.409.416	\$ 202.409.416
		<b>TOTAL</b>	<b>42</b>	<b>\$ 3.226.117.225</b>	<b>\$ 3.226.117.225</b>	



Gobernación del Cauca

## ACTIVIDAD 1.2: Mejorar el acompañamiento pedagógico a estudiantes con discapacidad sensorial (ciegos, sordos y sordoceguera) y a docentes.

### Descripción 1.2

#### ➤ DESCRIPCIÓN:

La actividad 1.2 se desarrollará a través de dos sub actividades las cuales corresponde a:

ACTIVIDAD	RUBRO	DESCRIPCION	CANTIDAD	PERFIL
1.2.1 Asistencia pedagógica	Mano de obra calificada: Bachiller	Modelos lingüísticos	7	Bachiller
	Mano de obra calificada: Bachiller	Interprete de lengua de señas colombiana – LSC.	7	Bachiller
	Mano de obra calificada	Tiflólogos.	4	Profesional
	Mano de obra calificada	Tiflólogos.	3	Bachiller
	Mano de obra calificada	Guía interprete.	1	Bachiller

Dependencia:

Dirección:

Teléfonos:

[www.cauca.gov.co](http://www.cauca.gov.co)



Gobernación del Cauca

	Transporte	Desplazamiento	Recurso necesario para el desplazamiento del talento humano para el desarrollo de las actividades contractuales en la zona designada.	22	Profesional - Bachiller
1.2.2 Dotación de herramientas tecnológicas así:	Equipo - Tablet	Tic	Memoria interna 128 GB; Memoria RAM 8 GB; Procesador Qualcomm; Número de núcleos (más núcleos más multitareas) 8 Núcleos; Velocidad del procesador 2,2; Sistema operativo Android; Versión sistema operativo 13; Conexión a datos, Wifi; Fuentes de alimentación de energía, batería recargable interna; Tipos de puertos entradas y salidas, entrada tarjeta Micro SD; Tamaño pantalla 11 Pulgadas; Resolución pantalla 1920 x 1200; Resolución cámara frontal 5 Mpx; Resolución cámara posterior 8 Mpx; Duración de la batería 13 Horas aproximadas.	79	Unidad

### 1.2.1 Asistencia pedagógica.

La sub actividad está relacionada con la contratación de talento humano para la atención de los estudiantes con discapacidad sensorial, específicamente estudiantes ciegos, sordos y con sordoceguera, lo cual implica vincular talento humano para:

- Modelos lingüísticos.
- Interprete de lengua de señas colombiana – LSC.
- Tiflólogos.
- Guía interprete.

#### Criterios de priorización actividad 1.2.1 Asistencia pedagógica:

- Establecimientos educativos que reportan estudiantes con discapacidad visual, auditiva y sordoceguera registrados en el SIMAT 6A\_01\_10\_2024
- Establecimientos educativos que vienen siendo atendidos con procesos anteriores

Tabla 20 Resumen beneficiarios Actividad 1.2. Asistencia técnica.

No	Asistencia técnica / Categoría	Municipios	Número de Establecimientos	Estudiantes beneficiarios
1	Modelos lingüísticos.	28	42	882
2	Interprete de lengua de señas colombiana – LSC.			
3	Tiflólogos.			
4	Guía interprete.			
<b>Total</b>				<b>882</b>

A continuación, se detalla la priorización por cada una de las categorías:

Dependencia:

Dirección:

Teléfonos:

[www.cauca.gov.co](http://www.cauca.gov.co)



Gobernación del Cauca

### Modelos lingüísticos.

Tabla 21 Distribución zonal y municipal para el perfil de modelo lingüístico

DISTRUBUCION ZONAL Y MUNICIPAL PARA EL PERFIL DE MODELO LINGÜÍSTICO		
Descripción	Estudiantes	Número de Profesionales
<b>Zona 1</b>	<b>5</b>	1
BOLIVAR	3	
LA VEGA	1	
MERCADERES	1	
<b>Zona 2</b>	<b>4</b>	1
ARGELIA	1	
BALBOA	2	
PATIA-EL BORDO	1	
<b>Zona 3</b>	<b>6</b>	1
CALOTO	1	
GUACHENE	4	
SANTANDER DE QUILICHAO	1	
<b>Zona 4</b>	<b>7</b>	1
CAJIBIO	1	
CALDONO	1	
MORALES	2	
PIENDAMO	1	
SILVIA	2	
<b>Zona 5</b>	<b>7</b>	1
CORINTO	1	
MIRANDA	3	
PADILLA	1	
PUERTO TEJADA	2	
<b>Zona 6</b>	<b>4</b>	1
ROSAS	1	
TIMBIO	3	
<b>Zona 7</b>	<b>1</b>	1
PAEZ	1	
<b>TOTAL, GENERAL</b>	<b>34</b>	<b>7</b>

**Nota:** La focalización de los estudiantes con discapacidad, estudiantes con capacidades y/o talentos excepcionales, estudiantes con trastornos se efectuó con el SIMAT\_ ANEXO 6A\_ Corte-01-10-2024, la cual puede presentar variaciones de acuerdo con la matrícula para la vigencia 2025.

Tabla 22 Distribución Modelo Lingüístico: Zonal / Municipio / Establecimiento Educativo / Sede Educativa.

Distribución Modelo Lingüístico: Zonal / Municipio / Establecimiento Educativo / Sede Educativa	
Descripción	Estudiantes
<b>Zona 1</b>	<b>5</b>
<b>BOLIVAR</b>	<b>3</b>
119100003047	3
INSTITUCION EDUCATIVA SANTA CATALINA DE LABOURE	3
<b>LA VEGA</b>	<b>1</b>
119397092124	1
I.E. NORMAL SUPERIOR LOS ANDES	1
<b>MERCADERES</b>	<b>1</b>
119450000024	1
INSTITUCION EDUCATIVA JUAN XXIII	1
<b>Zona 2</b>	<b>4</b>
<b>ARGELIA</b>	<b>1</b>
219050000097	1
INSTITUCION EDUCATIVA TECNICA MIGUEL ZAPATA	1
<b>BALBOA</b>	<b>2</b>
119075000020	2
INSTITUCION EDUCATIVA VASCO NUÑEZ DE BALBOA	2

Dependencia:

Dirección:

Teléfonos:

[www.cauca.gov.co](http://www.cauca.gov.co)



Gobernación del Cauca

<b>PATIA-EL BORDO</b>	<b>1</b>
119532001045	1
INSTITUCION EDUCATIVA SIMON BOLIVAR	1
<b>Zona 3</b>	<b>6</b>
<b>CALOTO</b>	<b>1</b>
119142000153	1
INSTITUCION EDUCATIVA SAGRADA FAMILIA	1
<b>GUACHENE</b>	<b>4</b>
219142000671	4
INSTITUCION EDUCATIVA JORGE ELIECER GAITAN	4
<b>SANTANDER DE QUILCHAO</b>	<b>1</b>
219698000629	1
INSTITUCION EDUCATIVA AGROPECUARIA LAS AVES	1
<b>Zona 4</b>	<b>7</b>
<b>CAJIBIO</b>	<b>1</b>
119130000034	1
INSTITUCION EDUCATIVA CARMEN DE QUINTANA	1
<b>CALDONO</b>	<b>1</b>
119137000293	1
I.E. INSTITUTO EDUCATIVO DE FORMACION INTERCULTURAL COMUNITARIO KWESX UMA KIWE - INFIKUK	1
<b>MORALES</b>	<b>2</b>
119473000081	2
INSTITUCION EDUCATIVA FRANCISCO ANTONIO RADA	2
<b>PIENDAMO</b>	<b>1</b>
119548000014	1
INSTITUCION EDUCATIVA EL OASIS	1
<b>SILVIA</b>	<b>2</b>
219743000520	2
INSTITUCION EDUCATIVA MISAK MAMA MANUELA	2
<b>Zona 5</b>	<b>7</b>
<b>CORINTO</b>	<b>1</b>
119212000059	1
INSTITUCION EDUCATIVA JOSE MARIA OBANDO	1
<b>MIRANDA</b>	<b>3</b>
119455000111	3
INSTITUCION EDUCATIVA LEOPOLDO PIZARRO GONZALEZ	3
<b>PADILLA</b>	<b>1</b>
119513000224	1
INSTITUCION EDUCATIVA ALMIRANTE PADILLA	1
<b>PUERTO TEJADA</b>	<b>2</b>
119573000134	2
I.E. SAGRADO CORAZON	2
<b>Zona 6</b>	<b>4</b>
<b>ROSAS</b>	<b>1</b>
119622000552	1
INSTITUCION EDUCATIVA SANTA TERESITA	1
<b>TIMBIO</b>	<b>3</b>
119807000133	3
I.E. CARLOS ALBAN	3
<b>Zona 7</b>	<b>1</b>
<b>PAEZ</b>	<b>1</b>
119517000016	1
INSTITUCION EDUCATIVA NORMAL SUPERIOR ENRIQUE VALLEJO DE TIERRADENTRO	1
<b>TOTAL, GENERAL</b>	<b>34</b>

Dependencia:

Dirección:

Teléfonos:

[www.cauca.gov.co](http://www.cauca.gov.co)



Gobernación del Cauca

**Interprete de lengua de señas colombiana - LSC**

Tabla 23 Distribución zonal y municipal interprete de lengua de señas colombiana - LSC

<b>DISTRUBUCION ZONAL Y MUNICIPAL PARA EL PERFIL DE MODELO LINGÜÍSTICO</b>		
<b>Descripción</b>	<b>Estudiantes</b>	<b>Número de Profesionales</b>
<b>Zona 1</b>	<b>5</b>	<b>1</b>
BOLIVAR	3	
LA VEGA	1	
MERCADERES	1	
<b>Zona 2</b>	<b>4</b>	<b>1</b>
ARGELIA	1	
BALBOA	2	
PATIA-EL BORDO	1	
<b>Zona 3</b>	<b>6</b>	<b>1</b>
CALOTO	1	
GUACHENE	4	
SANTANDER DE QUILICHAO	1	
<b>Zona 4</b>	<b>7</b>	<b>1</b>
CAJIBIO	1	
CALDONO	1	
MORALES	2	
PIENDAMO	1	
SILVIA	2	
<b>Zona 5</b>	<b>7</b>	<b>1</b>
CORINTO	1	
MIRANDA	3	
PADILLA	1	
<b>Zona 6</b>	<b>4</b>	<b>1</b>
ROSAS	1	
TIMBIO	3	
<b>Zona 7</b>	<b>1</b>	<b>1</b>
PAEZ	1	
<b>TOTAL, GENERAL</b>	<b>34</b>	<b>7</b>

**Nota:** La focalización de los estudiantes con discapacidad, estudiantes con capacidades y/o talentos excepcionales, estudiantes con trastornos se efectuó con el SIMAT\_ ANEXO 6A\_ Corte-01-10-2024, la cual puede presentar variaciones de acuerdo a la matrícula para la vigencia 2025.

Tabla 24 Distribución Interprete de lengua de señas colombiana - LSC: Zonal / Municipio / Establecimiento Educativo / Sede Educativa

<b>Distribución Modelo Lingüístico: Zonal / Municipio / Establecimiento Educativo / Sede Educativa</b>	
<b>Descripción</b>	<b>Estudiantes</b>
<b>Zona 1</b>	<b>5</b>
<b>BOLIVAR</b>	<b>3</b>
119100003047	3
INSTITUCION EDUCATIVA SANTA CATALINA DE LABOURE	3
<b>LA VEGA</b>	<b>1</b>
119397092124	1
I.E. NORMAL SUPERIOR LOS ANDES	1
<b>MERCADERES</b>	<b>1</b>
119450000024	1
INSTITUCION EDUCATIVA JUAN XXIII	1
<b>Zona 2</b>	<b>4</b>
<b>ARGELIA</b>	<b>1</b>
219050000097	1
INSTITUCION EDUCATIVA TECNICA MIGUEL ZAPATA	1
<b>BALBOA</b>	<b>2</b>
119075000020	2
INSTITUCION EDUCATIVA VASCO NUÑEZ DE BALBOA	2

Dependencia:

Dirección:

Teléfonos:

[www.cauca.gov.co](http://www.cauca.gov.co)



Gobernación del Cauca

<b>PATIA-EL BORDO</b>	<b>1</b>
119532001045	1
INSTITUCION EDUCATIVA SIMON BOLIVAR	1
<b>Zona 3</b>	<b>6</b>
<b>CALOTO</b>	<b>1</b>
119142000153	1
INSTITUCION EDUCATIVA SAGRADA FAMILIA	1
<b>GUACHENE</b>	<b>4</b>
219142000671	4
INSTITUCION EDUCATIVA JORGE ELIECER GAITAN	4
<b>SANTANDER DE QUILCHAO</b>	<b>1</b>
219698000629	1
INSTITUCION EDUCATIVA AGROPECUARIA LAS AVES	1
<b>Zona 4</b>	<b>7</b>
<b>CAJIBIO</b>	<b>1</b>
119130000034	1
INSTITUCION EDUCATIVA CARMEN DE QUINTANA	1
<b>CALDONO</b>	<b>1</b>
119137000293	1
I.E. INSTITUTO EDUCATIVO DE FORMACION INTERCULTURAL COMUNITARIO KWESX UMA KIWE - INFIKUK	1
<b>MORALES</b>	<b>2</b>
119473000081	2
INSTITUCION EDUCATIVA FRANCISCO ANTONIO RADA	2
<b>PIENDAMO</b>	<b>1</b>
119548000014	1
INSTITUCION EDUCATIVA EL OASIS	1
<b>SILVIA</b>	<b>2</b>
219743000520	2
INSTITUCION EDUCATIVA MISAK MAMA MANUELA	2
<b>Zona 5</b>	<b>7</b>
<b>CORINTO</b>	<b>1</b>
119212000059	1
INSTITUCION EDUCATIVA JOSE MARIA OBANDO	1
<b>MIRANDA</b>	<b>3</b>
119455000111	3
INSTITUCION EDUCATIVA LEOPOLDO PIZARRO GONZALEZ	3
<b>PADILLA</b>	<b>1</b>
119513000224	1
INSTITUCION EDUCATIVA ALMIRANTE PADILLA	1
<b>PUERTO TEJADA</b>	<b>2</b>
119573000134	2
I.E. SAGRADO CORAZON	2
<b>Zona 6</b>	<b>4</b>
<b>ROSAS</b>	<b>1</b>
119622000552	1
INSTITUCION EDUCATIVA SANTA TERESITA	1
<b>TIMBIO</b>	<b>3</b>
119807000133	3
I.E. CARLOS ALBAN	3
<b>Zona 7</b>	<b>1</b>
<b>PAEZ</b>	<b>1</b>
119517000016	1
INSTITUCION EDUCATIVA NORMAL SUPERIOR ENRIQUE VALLEJO DE TIERRADENTRO	1
<b>TOTAL, GENERAL</b>	<b>34</b>

Dependencia:

Dirección:

Teléfonos:

[www.cauca.gov.co](http://www.cauca.gov.co)



Gobernación del Cauca

## Tiflólogos

Distribución zonal y municipal Tiflólogos		
Descripción	Estudiantes	Número de Profesionales
<b>Zona 1</b>	<b>5</b>	1
ALMAGUER	1	
BOLIVAR	2	
MERCADERES	2	
<b>Zona 2</b>	<b>5</b>	1
ARGELIA	3	
BALBOA	2	
<b>Zona 3</b>	<b>10</b>	1
BUENOS AIRES	1	
CALOTO	2	
SANTANDER DE QUILICHAO	3	
VILLARICA	4	
<b>Zona 4</b>	<b>6</b>	1
PIENDAMO	2	
SILVIA	4	
<b>Zona 5</b>	<b>9</b>	1
CORINTO	3	
PUERTO TEJADA	6	
<b>Zona 6</b>	<b>7</b>	1
PURACE	5	
ROSAS	1	
TIMBIO	1	
<b>Zona 7</b>	<b>2</b>	1
INZA	2	
<b>TOTAL GENERAL</b>	<b>44</b>	<b>7</b>

**Nota:** La focalización de los estudiantes con discapacidad, estudiantes con capacidades y/o talentos excepcionales, estudiantes con trastornos se efectuó con el SIMAT\_ ANEXO 6A\_ Corte-01-10-2024, la cual puede presentar variaciones de acuerdo a la matrícula para la vigencia 2025.

Tabla 25 Distribución Tiflólogos: Zonal / Municipio / Establecimiento Educativo / Sede Educativa

Distribución Tiflólogos: Zonal / Municipio / Establecimiento Educativo / Sede Educativa	
Descripción	Estudiantes
<b>Zona 1</b>	<b>5</b>
<b>ALMAGUER</b>	
119022000486	
INSTITUCION EDUCATIVA NORMAL SUPERIOR SANTA CLARA	1
<b>BOLIVAR</b>	
119100003047	
INSTITUCION EDUCATIVA SANTA CATALINA DE LABOURE	2
<b>MERCADERES</b>	
119450000024	
INSTITUCION EDUCATIVA JUAN XXIII	2
<b>Zona 2</b>	<b>5</b>
<b>ARGELIA</b>	
119050000637	
INSTITUCION EDUCATIVA AGRICOLA DE ARGELIA	2
219050000097	
INSTITUCION EDUCATIVA TECNICA MIGUEL ZAPATA	1
<b>BALBOA</b>	
119075000020	
INSTITUCION EDUCATIVA VASCO NUÑEZ DE BALBOA	2
<b>Zona 3</b>	<b>10</b>
<b>BUENOS AIRES</b>	
419110000970	
INSTITUCION EDUCATIVA TIMBA	1

Dependencia:

Dirección:

Teléfonos:

[www.cauca.gov.co](http://www.cauca.gov.co)



Gobernación del Cauca

<b>CALOTO</b>	
119142000153	
INSTITUCION EDUCATIVA SAGRADA FAMILIA	2
<b>SANTANDER DE QUILICHAO</b>	
119698000101	
INSTITUCION EDUCATIVA INSTITUTO TECNICO DE SANTANDER DE QUILICHAO	1
119698001205	
INSTITUCION EDUCATIVA ANA JOSEFA MORALES DUQUE	1
119698001698	
INSTITUCION EDUCATIVA LIMBANIA VELASCO	1
<b>VILLARICA</b>	
219698001587	
INST EDUC TEC CCIAL SIMON BOLIVAR ANTES INST EDUC SIMON BOLIVAR	4
<b>Zona 4</b>	<b>6</b>
<b>PIENDAMO</b>	
119548000014	
INSTITUCION EDUCATIVA EL OASIS	1
219548000370	
INSTITUCION EDUCATIVA TECNICO TUNIA	1
<b>SILVIA</b>	
219743000520	
INSTITUCION EDUCATIVA MISAK MAMA MANUELA	4
<b>Zona 5</b>	<b>9</b>
<b>CORINTO</b>	
119212000059	
INSTITUCION EDUCATIVA JOSE MARIA OBANDO	3
<b>PUERTO TEJADA</b>	
119573000134	
I.E. SAGRADO CORAZON	4
119573000339	
INSTITUCION EDUCATIVA POLITECNICO LA MILAGROSA	2
<b>Zona 6</b>	<b>7</b>
<b>PURACE</b>	
219585000304	
I.E. MANUEL MARÍA MOSQUERA	4
219585000410	
I.E. COLONIA ESCOLAR COCONUCO	1
<b>ROSAS</b>	
119622000552	
INSTITUCION EDUCATIVA SANTA TERESITA	1
<b>TIMBIO</b>	
119807000133	
I.E. CARLOS ALBAN	1
<b>Zona 7</b>	<b>2</b>
<b>INZA</b>	
319355000857	
INSTITUCION EDUCATIVA INZA	2
<b>TOTAL GENERAL</b>	<b>44</b>

### Guía Interprete

Distribución zonal y municipal Guía Interprete		
Descripción	Estudiantes	Número de Profesionales
<b>Zona 1</b>	<b>1</b>	
BALBOA	1	1
<b>TOTAL, GENERAL</b>	<b>1</b>	<b>1</b>

**Nota:** La focalización de los estudiantes con discapacidad, estudiantes con capacidades y/o talentos excepcionales, estudiantes con trastornos se efectuó con el SIMAT\_ ANEXO 6A\_ Corte-01-10-2024, la cual puede presentar variaciones de acuerdo a la matrícula para la vigencia 2025.

Dependencia:

Dirección:

Teléfonos:

[www.cauca.gov.co](http://www.cauca.gov.co)



Gobernación del Cauca

Tabla 26 Distribución Zonal y Municipal Guía Interprete

<b>Distribución Zonal y Municipal Guía interprete</b>		
<b>Descripción</b>	<b>Estudiantes</b>	<b>Número de profesionales</b>
<b>Zona 1</b>	<b>1</b>	<b>1</b>
<b>BALBOA</b>		
INSTITUCION EDUCATIVA VASCO NUÑEZ DE BALBOA	1	
<b>TOTAL, GENERAL</b>	<b>1</b>	<b>1</b>

Tabla 28 Distribución Zonal y Municipal Herramientas Tecnológicas

<b>Distribución Zonal y Municipal Dotación</b>	
<b>Descripción</b>	<b>Número de Tablet</b>
<b>ALMAGUER</b>	<b>1</b>
INSTITUCION EDUCATIVA NORMAL SUPERIOR SANTA CLARA	1
<b>ARGELIA</b>	<b>4</b>
INSTITUCION EDUCATIVA AGRICOLA DE ARGELIA	2
INSTITUCION EDUCATIVA TECNICA MIGUEL ZAPATA	2
<b>BALBOA</b>	<b>5</b>
INSTITUCION EDUCATIVA VASCO NUÑEZ DE BALBOA	5
<b>BOLIVAR</b>	<b>5</b>
INSTITUCION EDUCATIVA SANTA CATALINA DE LABOURE	5
<b>BUENOS AIRES</b>	<b>1</b>
INSTITUCION EDUCATIVA TIMBA	1
<b>CAJIBIO</b>	<b>1</b>
INSTITUCION EDUCATIVA CARMEN DE QUINTANA	1
<b>CALDONO</b>	<b>1</b>
I.E. INSTITUTO EDUCATIVO DE FORMACION INTERCULTURAL COMUNITARIO KWESX UMA KIWE - INFIKUK	1
<b>CALOTO</b>	<b>3</b>
INSTITUCION EDUCATIVA SAGRADA FAMILIA	3
<b>CORINTO</b>	<b>4</b>
INSTITUCION EDUCATIVA JOSE MARIA OBANDO	4
<b>GUACHENE</b>	<b>4</b>
INSTITUCION EDUCATIVA JORGE ELIECER GAITAN	4
<b>INZA</b>	<b>2</b>
INSTITUCION EDUCATIVA INZA	2
<b>LA VEGA</b>	<b>1</b>
I.E. NORMAL SUPERIOR LOS ANDES	1
<b>MERCADERES</b>	<b>3</b>
INSTITUCION EDUCATIVA JUAN XXIII	3
<b>MIRANDA</b>	<b>3</b>
INSTITUCION EDUCATIVA LEOPOLDO PIZARRO GONZALEZ	3
<b>MORALES</b>	<b>2</b>
INSTITUCION EDUCATIVA FRANCISCO ANTONIO RADA	2
<b>PADILLA</b>	<b>1</b>
INSTITUCION EDUCATIVA ALMIRANTE PADILLA	1
<b>PAEZ</b>	<b>1</b>
INSTITUCION EDUCATIVA NORMAL SUPERIOR ENRIQUE VALLEJO DE TIERRADENTRO	1
<b>PATIA-EL BORDO</b>	<b>1</b>
INSTITUCION EDUCATIVA SIMON BOLIVAR	1
<b>PIENDAMO</b>	<b>3</b>
INSTITUCION EDUCATIVA EL OASIS	2
INSTITUCION EDUCATIVA TECNICO TUNIA	1
<b>PUERTO TEJADA</b>	<b>8</b>
I.E. SAGRADO CORAZON	6
INSTITUCION EDUCATIVA POLITECNICO LA MILAGROSA	2
<b>PURACE</b>	<b>5</b>
I.E. COLONIA ESCOLAR COCONUCO	1

Dependencia:

Dirección:

Teléfonos:

[www.cauca.gov.co](http://www.cauca.gov.co)



Gobernación del Cauca

I.E. MANUEL MARÍA MOSQUERA	4
<b>ROSAS</b>	<b>2</b>
INSTITUCION EDUCATIVA SANTA TERESITA	2
<b>SANTANDER DE QUILCHAO</b>	<b>4</b>
INSTITUCION EDUCATIVA AGROPECUARIA LAS AVES	1
INSTITUCION EDUCATIVA ANA JOSEFA MORALES DUQUE	1
INSTITUCION EDUCATIVA INSTITUTO TECNICO DE SANTANDER DE QUILCHAO	1
INSTITUCION EDUCATIVA LIMBANIA VELASCO	1
<b>SILVIA</b>	<b>6</b>
INSTITUCION EDUCATIVA MISAK MAMA MANUELA	6
<b>TIMBIO</b>	<b>4</b>
I.E. CARLOS ALBAN	4
<b>VILLARICA</b>	<b>4</b>
INST EDUC TEC CCIAL SIMON BOLIVAR ANTES INST EDUC SIMON BOLIVAR	4
<b>TOTAL GENERAL</b>	<b>79</b>

➤ **RECURSOS NECESARIOS**

<b>RECURSOS NECESARIOS ACTIVIDAD 1.2.1 ASISTENCIA TÉCNICA</b>	
<b>MODELO LINGÜÍSTICO</b>	
<b>CANTIDAD (7)</b>	
<b>REQUISITO MÍNIMO DE FORMACIÓN ACADÉMICA Y EXPERIENCIA</b>	
<b>FORMACIÓN ACADÉMICA</b>	<b>EXPERIENCIA MÍNIMA</b>
Persona con discapacidad auditiva mayor de edad, con formación mínima de bachiller en cualquier modalidad.	Experiencia mínima relacionada de un (1) año como modelo lingüístico.
<b>ACTIVIDADES A DESARROLLAR</b>	
<ul style="list-style-type: none"> <li>Realizar verificación en el SIMAT de los estudiantes que aparecen reportado con Discapacidad auditiva en cada uno de los establecimientos educativos atendidos e informar al Directivo Docente en el caso dado que la categoría del SIMAT no corresponda a la discapacidad y deba ser modificada (realizar acta de verificación firmada por el directivo docente) y dado el caso que el Establecimiento Educativo atendido se descarte, se focalizara uno nuevo que tenga estudiantes con discapacidad auditiva, previa información y autorización del supervisor.</li> <li>Brindar acompañamientos a los establecimientos educativos focalizados, orientando en el proceso pedagógico a los estudiantes con discapacidad auditiva y a los docentes que atienden este tipo de población.</li> <li>Realizar un (1) taller mensual lúdico pedagógico a docentes y estudiantes en LSC en ambientes de interacción con pares, que les permitan entrar en diálogos enriquecedores. (por establecimiento educativo atendido).</li> <li>Realizar un (1) taller con directivos docentes y docentes de aula para la construcción del plan pedagógico, respecto a contenidos, vocabulario y las actividades a desarrollar durante las escuelas de padres que realice el establecimiento educativo, donde se promueva el uso de la lengua de Señas Colombiana (LSC)</li> <li>Realizar en conjunto con el docente mínimo tres (3) tipos de material didáctico que se requieran para el desarrollo de las clases impartidas por los docentes.</li> <li>Contribuir con sus aportes y experiencias a la comprensión por parte de los docentes, de las actividades pedagógicas programadas.</li> </ul>	

<b>INTERPRETE DE LENGUA DE SEÑAS COLOMBIANA – LSC</b>	
<b>CANTIDAD (7)</b>	
<b>REQUISITO MÍNIMO DE FORMACIÓN ACADÉMICA Y EXPERIENCIA</b>	
<b>FORMACIÓN ACADÉMICA</b>	<b>EXPERIENCIA MÍNIMA</b>
Formación mínima requerida de Bachiller en cualquier modalidad.	Experiencia relacionada de un (1) año como intérprete de Lengua de Señas Colombiana – LSC.
<b>ACTIVIDADES PARA DESARROLLAR</b>	
<ul style="list-style-type: none"> <li>Apoya al modelo lingüístico en la verificación en el SIMAT de los estudiantes que aparecen</li> </ul>	

Dependencia:

Dirección:

Teléfonos:

[www.cauca.gov.co](http://www.cauca.gov.co)



reportado con Discapacidad auditiva en cada uno de los establecimientos educativos atendidos e informar al Directivo Docente en el caso dado que la categoría del SIMAT no corresponda a la discapacidad y deba ser modificada (realizar acta de verificación firmada por el directivo docente) y dado el caso que el Establecimiento Educativo atendido se descarte, se focalizara uno nuevo que tenga estudiantes con discapacidad auditiva, previa información y autorización del supervisor.

- Apoyar al modelo lingüístico en los acompañamientos a los establecimientos educativos focalizados, orientando a los estudiantes con discapacidad auditiva y a los docentes que atienden este tipo de población.
- Apoyar al modelo lingüístico en los talleres mensuales que se realicen donde se promueva el uso de lengua de Señas Colombiana (LSC)
- Contribuir con sus aportes y experiencias a la comprensión por parte de los docentes, de las actividades pedagógicas programadas.
- Prestar el servicio de interpretación a los modelos lingüísticos en las actividades que dicho profesional requiera y cuando la Entidad Territorial Certificada lo considere necesario, en reuniones, eventos, mesas de trabajo, entre otros.

<b>TIFLOLOGO</b>	
<b>CANTIDAD (4)</b>	
<b>Requisito mínimo de formación académica y experiencia</b>	
<b>FORMACIÓN ACADÉMICA</b>	<b>EXPERIENCIA MINIMA</b>
Formación mínima requerida como <b>Profesional</b> en cualquier modalidad.	Experiencia relacionada de un (1) año como tiflólogo.
<b>ACTIVIDADES A DESARROLLAR</b>	
<ul style="list-style-type: none"> <li>• Realizar verificación en el SIMAT de los estudiantes que aparecen reportado con Discapacidad visual (ceguera y baja visión) en cada uno de los establecimientos educativos atendidos e informar al Directivo Docente en el caso dado que la categoría del SIMAT no corresponda a la discapacidad y deba ser modificada (realizar acta de verificación firmada por el directivo docente) y dado el caso que el Establecimiento Educativo atendido se descarte, se focalizara uno nuevo que tenga estudiantes con discapacidad visual (ceguera y baja visión) , previa información y autorización del supervisor.</li> <li>• Apoyar al docente en la realización de la valoración pedagógica de los estudiantes con discapacidad visual, que tiene el establecimiento educativo asignado.</li> <li>• Brindar acompañamientos mensuales por establecimiento educativo atendido, orientando en el proceso pedagógico a los estudiantes con discapacidad visual y a los docentes que atienden este tipo de población.</li> <li>• Realizar mínimo tres (3) capacitaciones a las familias en áreas tiflológicas, así como en las estrategias de enseñanza de estas, para que puedan convertirse en un apoyo permanente al trabajo realizado por establecimiento educativo asignado.</li> <li>• Prestar el apoyo educativo en las siguientes áreas: <ul style="list-style-type: none"> <li><b>A) Sistema de lectoescritura Braille:</b> Las acciones de esta área deben estar orientadas por una parte al proceso de enseñanza aprendizaje del sistema de lectoescritura braille facilitando los procesos de atención educativa; y por otra a la generación de estrategias que permitan al estudiante con discapacidad visual ser un partícipe activo del proceso de aprendizaje de la lecto escritura con sus compañeros de clase.</li> <li><b>B) Ábaco:</b> La labor correspondiente a esta área se refiere a la enseñanza del ábaco como herramienta que permite al estudiante con discapacidad visual la realización de los cálculos matemáticos, así como a la generación de estrategias que le permitan ser un partícipe activo del proceso de aprendizaje de las matemáticas en el aula de clase.</li> <li><b>C) Orientación y Movilidad:</b> Las actividades que aquí se desarrollan deben estar orientadas a lograr que el estudiante con discapacidad visual adquiera un desplazamiento funcional e independiente en las instalaciones de la Institución educativa, lo que finalmente redundará en beneficio de su desempeño académico y social. Así mismo incluirá los entornos en los que se lleven a cabo las actividades escolares grupales que requieran frecuentar los estudiantes. El personal de apoyo con funciones en Tiflogía deberá tener en cuenta para el área de orientación y movilidad, el trabajo coordinado con el docente de educación física del establecimiento educativo, de manera que los estudiantes con discapacidad sean atendidos en los programas que las entidades territoriales oferten para las Instituciones educativas.</li> <li><b>D) Técnicas de la vida diaria.</b> Esta área se trabajará fundamentalmente con las familias de manera que reciban la asesoría y capacitación para que a su vez les brinden a los niños, niñas, y jóvenes</li> </ul> </li> </ul>	

Dependencia:

Dirección:

Teléfonos:

[www.cauca.gov.co](http://www.cauca.gov.co)



condiciones que favorezcan la adquisición de habilidades de independencia y autonomía en el autocuidado personal. En el caso de los niños y niñas ciegos y con baja visión se deben coordinar acciones con los docentes de educación inicial y preescolar.

- Realizar en conjunto con el docente mínimo tres (3) tipos de material didáctico adaptado que se requieran para el desarrollo de las clases impartidas por los docentes.

TIFLOLOGO	
CANTIDAD (3)	
Requisito mínimo de formación académica y experiencia	
FORMACIÓN ACADÉMICA	EXPERIENCIA MINIMA
Formación mínima requerida de <b>Bachiller</b> en cualquier modalidad.	Experiencia relacionada de un (1) año como tiflólogo.
ACTIVIDADES A DESARROLLAR	
<ul style="list-style-type: none"> <li>• Acompañar al docente en la realización de la valoración pedagógica de los estudiantes con discapacidad visual, que tiene el establecimiento educativo asignado.</li> <li>• Acompañar mensuales al establecimiento educativo atendido, orientando en el proceso pedagógico a los estudiantes con discapacidad visual y a los docentes que atienden este tipo de población.</li> <li>• Realizar mínimo dos (2) capacitaciones a las familias en áreas tifológicas, así como en las estrategias de enseñanza de estas, para que puedan convertirse en un apoyo permanente al trabajo realizado por establecimiento educativo asignado.</li> <li>• Prestar el acompañamiento educativo en las siguientes áreas: <ul style="list-style-type: none"> <li><b>A) Sistema de lectoescritura Braille:</b> Las acciones de esta área deben estar orientadas por una parte al proceso de enseñanza aprendizaje del sistema de lectoescritura braille facilitando los procesos de atención educativa; y por otra a la generación de estrategias que permitan al estudiante con discapacidad visual ser un partícipe activo del proceso de aprendizaje de la lecto escritura con sus compañeros de clase.</li> <li><b>B) Ábaco:</b> La labor correspondiente a esta área se refiere a la enseñanza del ábaco como herramienta que permite al estudiante con discapacidad visual la realización de los cálculos matemáticos, así como a la generación de estrategias que le permitan ser un partícipe activo del proceso de aprendizaje de las matemáticas en el aula de clase.</li> <li><b>C) Orientación y Movilidad:</b> Las actividades que aquí se desarrollan deben estar orientadas a lograr que el estudiante con discapacidad visual adquiera un desplazamiento funcional e independiente en las instalaciones de la Institución educativa, lo que finalmente redundará en beneficio de su desempeño académico y social. Así mismo incluirá los entornos en los que se lleven a cabo las actividades escolares grupales que requieran frecuentar los estudiantes. El personal de apoyo con funciones en Tiflogía deberá tener en cuenta para el área de orientación y movilidad, el trabajo coordinado con el docente de educación física del establecimiento educativo, de manera que los estudiantes con discapacidad sean atendidos en los programas que las entidades territoriales oferten para las Instituciones educativas.</li> <li><b>D) Técnicas de la vida diaria.</b> Esta área se trabajará fundamentalmente con las familias de manera que reciban la asesoría y capacitación para que a su vez les brinden a los niños, niñas, y jóvenes condiciones que favorezcan la adquisición de habilidades de independencia y autonomía en el autocuidado personal. En el caso de los niños y niñas ciegos y con baja visión se deben coordinar acciones con los docentes de educación inicial y preescolar.</li> </ul> </li> <li>• Realizar en conjunto con el docente mínimo tres (3) tipos de material didáctico adaptado que se requieran para el desarrollo de las clases impartidas por los docentes.</li> </ul>	



<b>GUIA INTERPRETE</b>	
<b>Cantidad (1)</b>	
<b>Requisito mínimo de formación académica y experiencia</b>	
<b>FORMACIÓN ACADÉMICA</b>	<b>EXPERIENCIA MINIMA</b>
Formación mínima requerida de Bachiller en cualquier modalidad.	Experiencia relacionada de un (1) año en la atención a población con discapacidad visual y auditiva.
<b>ACTIVIDADES A DESARROLLAR</b>	
<ul style="list-style-type: none"><li>• Realizar verificación en el SIMAT de los estudiantes que aparecen reportado con Discapacidad auditiva en cada uno de los establecimientos educativos atendidos e informar al Directivo Docente en el caso dado que la categoría del SIMAT no corresponda a la discapacidad y deba ser modificada (realizar acta de verificación firmada por el directivo docente) y dado el caso que el Establecimiento Educativo atendido se descarte, se focalizara uno nuevo que tenga estudiantes con discapacidad auditiva, previa información y autorización del supervisor.</li><li>• Apoyar al docente de aula en la realización de la valoración pedagógica de las personas con discapacidad sordoceguera, desde el respeto y reconocimiento de la diversidad.</li><li>• Brindar acompañamientos a los establecimientos educativos focalizados, orientando en el proceso pedagógico a los estudiantes con discapacidad sordoceguera y a los docentes que atienden este tipo de población.</li><li>• Realizar mínimo tres (3) capacitaciones a las familias en áreas tifológicas y Lengua de Señas Colombiana, así como en las estrategias de enseñanza de las mismas, para que puedan convertirse en un apoyo permanente al trabajo realizado por establecimiento educativo asignado.</li><li>• Prestar el apoyo educativo en las áreas de: A) Sistema de lectoescritura Braille, ábaco, Orientación y Movilidad, lengua de señas colombiana.</li><li>• Interpretación de mensajes producidos por la persona con discapacidad sordoceguera al sistema de comunicación utilizado por su interlocutor y viceversa.</li><li>• Actividades de guía o auxiliar de movilidad de estudiantes con discapacidad sordoceguera en aquellas situaciones en las que sean requeridas.</li><li>• Todas aquellas acciones que vayan encaminadas a proporcionar información objetiva tanto del entorno físico como interpersonal para una adecuada comprensión de las situaciones y mensajes por parte de estudiantes con discapacidad sordoceguera.</li></ul>	

### **La sub actividad 1.2.2 Dotación de herramientas tecnológicas:**

En un mundo tan versátil como el del hoy, donde las tecnologías de la información y las comunicaciones (TIC's) juegan un papel trascendental en la formación y potencialización de habilidades, y sumado a ello la necesidad constante de los docentes de adaptar sus actividades y contenidos a las innovaciones tecnológicas y a la diversidad de los estudiantes, para atenderlos de manera adecuada e inclusiva se convertirte en una gran apuesta.

Los avances tecnológicos y su constante evolución permiten contar con herramientas fuentes de valor, que motivan a aprender y crear espacios propicios, logrando así potencializar aquellas habilidades con las que cuenta cada estudiante bajo la utilización de las TIC's, como recursos educativos que facilita el desarrollo integral y permite desplegar un proceso de aprendizaje más dinámico y activo, en el que los estudiantes con discapacidad pueden convertirse en aliados de su propia formación, fomentando la búsqueda constante del conocimiento.

La integración de las tecnologías de la información y las comunicaciones (TIC's) a la educación de hoy en día, cobra significada, puesto que contribuye al desarrollo integral de los estudiantes con discapacidad disminuyendo las brechas existentes, logrando que estén a la par de los demás y sus diferencias sean valoradas, es decir que logremos asumir la heterogeneidad.

Dependencia:

Dirección:

Teléfonos:

[www.cauca.gov.co](http://www.cauca.gov.co)



Gobernación del Cauca

No podemos dejar de evidenciar aquellas barreras presentes en los entornos educativos, entre ellas la falta de capacitación de los docentes, escaso material de apoyo y de equipos tecnológicos, entre otros que afectan de manera considerable la accesibilidad a una educación de calidad y en especial la de la población con discapacidad.

Por lo anterior y con el propósito de mejorar notablemente la calidad y acceso a la educación se pretenden vincular herramientas tecnológicas que les permitan acceder a la población con discapacidad visual y auditiva a los contenidos de manera eficiente. El acceso a las tecnologías por parte de los estudiantes con discapacidad mejora la calidad de la educación de los mismos y abre una cantidad de posibilidades para el fortalecimiento del aprendizaje mediante el diseño de herramientas adaptadas a los contextos y características de cada estudiante, potencializando que la atención de estudiantes con discapacidad en los Establecimientos Educativos sea cada vez mayor.

La dotación se estableció teniendo en cuenta las necesidades de los establecimientos educativos y el número de población con discapacidad visual y auditiva, según lo detallado en el SIMAT Anexo 6A01\_10\_2024.

#### Criterios de priorización actividad 1.2 Dotación de herramientas tecnológicas:

- Establecimientos educativos oficiales de municipios no certificados en educación del departamento del Cauca con presencia de población con discapacidad.
- Establecimientos educativos que reportan estudiantes con discapacidad visual y auditiva registrados en el SIMAT 6A\_01\_10\_2024.
- Establecimientos educativos que vienen siendo atendidos con procesos anteriores por el ente territorial (Secretaría de Educación y Cultura del departamento del Cauca).

Tabla 27 Resumen Sub Actividad Dotación de herramientas tecnológicas

Resumen Sub Actividad Dotación de herramientas tecnológicas					
No	Asistencia técnica / Categoría	Municipios	Número de Establecimientos	Número de sedes	Estudiantes beneficiarios
1	Dotación de herramientas tecnológicas	33	33	33	79
<b>Total</b>					79

Tabla 28 Estudiantes Beneficiarios de Dotación de Herramientas tecnológicas por municipio.

MUNICIPIO	SEDE	ENTREGA DE EQUIPO	NUMERO TABLET POR SEDE	BENEFICIARIOS
ALMAGUER	NORMAL NACIONAL SANTA CLARA - SEDE PRINCIPAL	Tablet	1	1
ARGELIA	ARGELIA (Sede Principal)	Tablet	2	2
ARGELIA	MIGUEL ZAPATA (SEDE PRINCIPAL)	Tablet	2	2
BALBOA	VASCO NUÑEZ DE BALBOA (sede principal)	Tablet	5	5
BOLIVAR	SANTA CATALINA LABUORE (sede principal)	Tablet	5	5
BUENOS AIRES	TIMBA (sede principal)	Tablet	1	1
CAJIBIO	CARMEN DE QUINTANA (sede principal)	Tablet	1	1
CALDONO	CENTRO DOCENTE URBANO MIXTO MADRE LAURA	Tablet	1	1
CALOTO	SAGRADA FAMILIA (sede principal)	Tablet	3	3
CORINTO	JOSE MARIA OBANDO (sede principal)	Tablet	4	4
GUACHENE	JORGE ELIECER GAITAN (SEDE PRINCIPAL)	Tablet	4	4
INZA	INZA (sede principal)	Tablet	2	2
LA VEGA	NORMAL SUPERIOR LOS ANDES (sede principal)	Tablet	1	1

Dependencia:

Dirección:

Teléfonos:

[www.cauca.gov.co](http://www.cauca.gov.co)



Gobernación del Cauca

MERCADERES	JUAN XXIII (sede principal)	Tablet	3	3
MIRANDA	LEOPOLDO PIZARRO GONZALEZ (sede principal)	Tablet	3	3
MORALES	FRANCISCO ANTONIO RADA (sede principal)	Tablet	2	2
PADILLA	ALMIRANTE PADILLA (sede principal)	Tablet	1	1
PAEZ	ESCUELA NORMAL SUPERIOR ENRIQUE VALLEJO DE TIERRADENTRO (SEDE PRINCIPAL)	Tablet	1	1
PATIA-EL BORDO	SIMON BOLIVAR (SEDE PRINCIPAL)	Tablet	1	1
PIENDAMO	OASIS (sede principal)	Tablet	2	2
PIENDAMO	TUNIA (sede principal)	Tablet	1	1
PUERTO TEJADA	SAGRADO CORAZON (sede principal)	Tablet	6	6
PUERTO TEJADA	LA MILAGROSA (sede principal)	Tablet	2	2
PURACE	I.E. MANUEL MARIA MOSQUERA - SEDE PRINCIPAL	Tablet	4	4
PURACE	I.E. COLONIA ESCOLAR DE COCONUCO - SEDE PRINCIPAL	Tablet	1	1
ROSAS	SANTA TERESITA (sede principal)	Tablet	2	2
SANTANDER DE QUILICHAO	INSTITUTO TECNICO DE SANTANDER DE QUILICHAO (sede principal)	Tablet	1	1
SANTANDER DE QUILICHAO	ANA JOSEFA MORALES DUQUE (sede principal)	Tablet	1	1
SANTANDER DE QUILICHAO	LICEO LIMBANIA VELASCO (sede principal)	Tablet	1	1
SANTANDER DE QUILICHAO	INSTITUTO TECNICO AGROPECUARIO COMUNITARIO EL AGUILA	Tablet	1	1
SILVIA	INSTITUCION EDUCATIVA MISAK MAMA MANUELA - SEDE PRINCIPAL	Tablet	6	6
TIMBIO	CARLOS ALBAN (sede principal)	Tablet	4	4
VILLARICA	JUAN IGNACIO (sede principal)	Tablet	4	4
<b>TOTAL</b>			<b>79</b>	

#### RECURSOS NECESARIOS ACTIVIDAD 1.2.2 DOTACIÓN DE HERRAMIENTAS TECNOLÓGICAS

Memoria interna 128 GB; Memoria RAM 8 GB; Procesador Qualcomm; Número de núcleos (más núcleos más multitareas) 8 Nucleos; Velocidad del procesador 2,2; Sistema operativo Android; Version sistema operativo 13; Conexion a datos, WiFi; Fuentes de alimentación de energía, batería recargable interna; Tipos de puertos entradas y salidas, entrada tarjeta Micro SD; Tamaño pantalla 11 Pulgadas; Resolución pantalla 1920 x 1200; Resolución cámara frontal 5 Mpx; Resolución cámara posterior 8 Mpx; Duración de la batería 13 Horas aproximadas.

Cantidad: 79 Unidades

**Nota:** Es importante mencionar que la dotación de herramientas tecnológicas se realizara a las Sedes principales de los Establecimientos Educativos para la atención de los estudiantes con discapacidad.



➤ DURACION

CRONOGRAMA											
Actividad 1.2 Mejorar el acompañamiento pedagógico a estudiantes con discapacidad sensorial (ciegos, sordos y sordoceguera) y a docentes											
SUB ACTIVIDAD	Acción	MESES									
		1	2	3	4	5	6	7	8	9	10
1.2.1 Asistencia pedagógica	Proceso de contratación		■	■							
	Entrega cronograma de trabajo		■	■							
	Atención a los establecimientos educativos focalizados		■	■	■	■	■	■	■	■	■
	Informes de ejecución		■	■	■	■	■	■	■	■	■
1.2.2 Dotación de herramientas tecnológicas	Proceso contractual		■	■							
	Entrega			■	■						

**RESPONSABLES:**

**Secretaría de Educación y Cultura del Cauca:** Realizar los procesos de contratación y nombramiento con oportunidad para la prestación del servicio educativo

**Operador:**

- ✓ Ejecutar las actividades contractuales a cabalidad.
- ✓ Cumplir a cabalidad con las especificaciones técnicas de los bienes y servicios ofertados.
- ✓ Brindar garantía de los equipos o herramientas tecnológicas entregadas.

**Directivo docente:**

- ✓ Permitir el ingreso y brindar los espacios adecuados a los profesionales para el desarrollo de las actividades.
- ✓ Vincular al inventario de los establecimientos educativos los equipos entregados en marco de la ejecución del proyecto.
- ✓ Velar por la custodia y vigilancia de los equipos entregados.
- ✓ Propender por el buen uso de los equipos entregados.

**Docentes:**

- ✓ Participar activamente de los diferentes procesos en beneficio de los estudiantes.
- ✓ Adoptar el uso de tecnologías a disposición de la población objeto del presente proyecto.
- ✓ Velar por el cuidado y buen uso de los equipos entregados en marco de la ejecución del presente proyecto.



Gobernación del Cauca

**DEPENDENCIAS:**

**Oficina de Administrativa y Financiera:** Realizara los procesos de contratación con oportunidad para la prestación de los bienes y servicios del presente proyecto.

**Oficina Calidad Educativa:** Apoyar la elaboración de los estudios previos de la parte pedagógica del proyecto para el proceso de contratación.

**ENTREGABLES:**

ACTIVIDAD	SUB ACTIVIDADES	ENTREGABLE	UNIDAD DE MEDIDA	META TOTAL
Mejorar el acompañamiento pedagógico a estudiantes con discapacidad sensorial (ciegos, sordos y sordoceguera) y a docentes.	1.2.1 Asistencia pedagógica	Cronograma de trabajo.	Número	26
		Informes de ejecución de las actividades contractuales con las respectivas evidencias.	Número	182
	1.2.2 Dotación de herramientas tecnológicas	Actas de entrega de herramientas tecnológicas, soportada con registro fotográfico	Número	79

**Observación:** Las actas de entrega de las herramientas tecnológicas deben ser suscritas por el directivo docente del establecimiento educativo, del docente de la sede educativa, el operador y soportada con el registro fotográfico, con el fin de que los equipos lleguen a cada una de las sedes priorizadas; en dicha acta debe soportar las características de los equipos dotados, unidades, cantidades, garantías y demás información relevante del proceso.

✓ **RIESGOS Y MITIGACIONES:**

ACTIVIDAD	RIESGOS	MITIGACIONES
Mejorar el acompañamiento pedagógico a estudiantes con discapacidad sensorial (ciegos, sordos y sordoceguera) y a docentes.	Retraso en los procesos de contratación.	Realización de la contratación a inicio de año
	Inasistencia de los estudiantes para el desarrollo del acompañamiento	Concertación de jornadas de asistencia y desarrollo de actividades
	Incremento de los precios de los equipos o herramientas tecnológicas.	Adquisición de los equipos en los tiempos oportunos.
	Asignación de equipos a sedes educativas que no presentan necesidad de este tipo de dotación.	Consolidación y análisis de las Instituciones educativas con presencia de estudiantes con discapacidad visual y auditiva.
	Pérdida o robo de las dotaciones pedagógicas durante la entrega, almacenaje y/o uso.	Las dotaciones deberán ser entregadas y dejadas bajo custodia de los rectores o de quien ellos deleguen y la entrega se validará contra el acta de recibo a satisfacción.

Dependencia:

Dirección:

Teléfonos:

[www.cauca.gov.co](http://www.cauca.gov.co)



Gobernación del Cauca

## Desplazamiento

El Departamento del Cauca basa su movilidad en el **transporte** terrestre, aéreo y fluvial, la conexión para cada uno de los municipios focalizados para la atención de los estudiantes con discapacidad requiere el desplazamiento de los profesionales, utilizando los medios de transporte necesarios para llevar a las sedes de los Establecimientos Educativos asignados, por lo anterior es importante mencionar que existen algunas vías en proceso de mejoramiento en cuanto a infraestructura vial, sumado a ello la poca oferta de empresas de servicio de transporte y las condiciones de seguridad por el alto índice de problemáticas sociales por la que constantemente atraviesa el Departamento Cauca que dificulta el desplazamiento en algunas de las zonas, llevando a los profesionales a tomar estrategias para dar cumplimiento al objetivo que es la eliminación de barreras para lograr una educación inclusiva, bajo la implementación de metodologías acordes a las necesidades y contextos requeridos por esta población atendiendo a las orientaciones definidas en DECRETO 1421 DE 2017 “ **Por el cual se reglamenta en el marco de la educación inclusiva la atención educativa a la población con discapacidad**” y lo expuesto ARTÍCULO 2.3.3.5.1.4 2. “Acceso a la educación para las personas con discapacidad: proceso que comprende las diferentes estrategias que el servicio educativo debe realizar para garantizar el ingreso al sistema educativo de todas las personas con discapacidad, en condiciones de accesibilidad, adaptabilidad, flexibilidad y equidad con los demás estudiantes y sin discriminación alguna”.

Es importante atender y orientar a los Docentes, Directivos Docentes y familias en aspectos claves que permitan una atención de calidad para la población con discapacidad vinculadas a los Establecimientos Educativos.

Dependencia:

Dirección:

Teléfonos:

[www.cauca.gov.co](http://www.cauca.gov.co)



Gobernación del Cauca

**Tabla: Análisis Ruta de desplazamiento.**

ITEMS	PROFESIONALES	DESCRIPCION	Modelos Lingüísticos			MES 1	MES 2	MES 3	MES 4	MES 5	MES 6	MES 7
			Perfil 1									
			TRANSPORTE IDA Y REGRESO	NUMERO VISITAS	VALOR PROGRAMADO							
Desplazamiento de 7 profesionales para el fortalecimiento de la atención pedagógica diferencial a población con discapacidad sensorial (auditiva). Efectuaran atención en (21) municipios, correspondiente a (21) Instituciones educativas/ pedagógicas por semana con efecto a 34 estudiantes.												
1	1	Profesionales de modelo lingüístico visitara (3) municipios, correspondiente a (3) Instituciones educativas, en acompañamiento a 5 estudiantes.	x	56	\$ 1.200.000	Bolivar: INSTITUCION EDUCATIVA SANTA CATALINA DE LABOURE Mercaderes: INSTITUCION EDUCATIVA JUAN XXIII La Vega: I.E. NORMAL SUPERIOR LOS ANDES	Bolivar: INSTITUCION EDUCATIVA SANTA CATALINA DE LABOURE Mercaderes: INSTITUCION EDUCATIVA JUAN XXIII La Vega: I.E. NORMAL SUPERIOR LOS ANDES	Bolivar: INSTITUCION EDUCATIVA SANTA CATALINA DE LABOURE Mercaderes: INSTITUCION EDUCATIVA JUAN XXIII La Vega: I.E. NORMAL SUPERIOR LOS ANDES	Bolivar: INSTITUCION EDUCATIVA SANTA CATALINA DE LABOURE Mercaderes: INSTITUCION EDUCATIVA JUAN XXIII La Vega: I.E. NORMAL SUPERIOR LOS ANDES	Bolivar: INSTITUCION EDUCATIVA SANTA CATALINA DE LABOURE Mercaderes: INSTITUCION EDUCATIVA JUAN XXIII La Vega: I.E. NORMAL SUPERIOR LOS ANDES	Bolivar: INSTITUCION EDUCATIVA SANTA CATALINA DE LABOURE Mercaderes: INSTITUCION EDUCATIVA JUAN XXIII La Vega: I.E. NORMAL SUPERIOR LOS ANDES	Bolivar: INSTITUCION EDUCATIVA SANTA CATALINA DE LABOURE Mercaderes: INSTITUCION EDUCATIVA JUAN XXIII La Vega: I.E. NORMAL SUPERIOR LOS ANDES
2	1	Profesionales de modelo lingüístico visitara (3) municipios, lo correspondiente a (3) Instituciones educativas en acompañamiento a 4 estudiantes.	x	62	\$ 1.200.000	Argelia: INSTITUCION EDUCATIVA TECNICA MIGUEL ZAPATA Balboa: INSTITUCION EDUCATIVA VASCO NUÑEZ DE BALBOA Patia: INSTITUCION EDUCATIVA SIMON BOLIVAR	Argelia: INSTITUCION EDUCATIVA TECNICA MIGUEL ZAPATA Balboa: INSTITUCION EDUCATIVA VASCO NUÑEZ DE BALBOA Patia: INSTITUCION EDUCATIVA SIMON BOLIVAR	Argelia: INSTITUCION EDUCATIVA TECNICA MIGUEL ZAPATA Balboa: INSTITUCION EDUCATIVA VASCO NUÑEZ DE BALBOA Patia: INSTITUCION EDUCATIVA SIMON BOLIVAR	Argelia: INSTITUCION EDUCATIVA TECNICA MIGUEL ZAPATA Balboa: INSTITUCION EDUCATIVA VASCO NUÑEZ DE BALBOA Patia: INSTITUCION EDUCATIVA SIMON BOLIVAR	Argelia: INSTITUCION EDUCATIVA TECNICA MIGUEL ZAPATA Balboa: INSTITUCION EDUCATIVA VASCO NUÑEZ DE BALBOA Patia: INSTITUCION EDUCATIVA SIMON BOLIVAR	Argelia: INSTITUCION EDUCATIVA TECNICA MIGUEL ZAPATA Balboa: INSTITUCION EDUCATIVA VASCO NUÑEZ DE BALBOA Patia: INSTITUCION EDUCATIVA SIMON BOLIVAR	Argelia: INSTITUCION EDUCATIVA TECNICA MIGUEL ZAPATA Balboa: INSTITUCION EDUCATIVA VASCO NUÑEZ DE BALBOA Patia: INSTITUCION EDUCATIVA SIMON BOLIVAR
3	1	Profesionales de modelo lingüístico visitara (3) municipios, lo correspondiente a (3) Instituciones educativas, / en acompañamiento a 6 estudiantes.	x	66	\$ 1.200.000	Caloto: INSTITUCION EDUCATIVA SAGRADA FAMILIA Guachené: INSTITUCION EDUCATIVA JORGE ELIECER GAITAN Santander: INSTITUCION EDUCATIVA AGROPECUARIA LAS AVES	Caloto: INSTITUCION EDUCATIVA SAGRADA FAMILIA Guachené: INSTITUCION EDUCATIVA JORGE ELIECER GAITAN Santander: INSTITUCION EDUCATIVA AGROPECUARIA LAS AVES	Caloto: INSTITUCION EDUCATIVA SAGRADA FAMILIA Guachené: INSTITUCION EDUCATIVA JORGE ELIECER GAITAN Santander: INSTITUCION EDUCATIVA AGROPECUARIA LAS AVES	Caloto: INSTITUCION EDUCATIVA SAGRADA FAMILIA Guachené: INSTITUCION EDUCATIVA JORGE ELIECER GAITAN Santander: INSTITUCION EDUCATIVA AGROPECUARIA LAS AVES	Caloto: INSTITUCION EDUCATIVA SAGRADA FAMILIA Guachené: INSTITUCION EDUCATIVA JORGE ELIECER GAITAN Santander: INSTITUCION EDUCATIVA AGROPECUARIA LAS AVES	Caloto: INSTITUCION EDUCATIVA SAGRADA FAMILIA Guachené: INSTITUCION EDUCATIVA JORGE ELIECER GAITAN Santander: INSTITUCION EDUCATIVA AGROPECUARIA LAS AVES	Caloto: INSTITUCION EDUCATIVA SAGRADA FAMILIA Guachené: INSTITUCION EDUCATIVA JORGE ELIECER GAITAN Santander: INSTITUCION EDUCATIVA AGROPECUARIA LAS AVES
4	1	Profesionales de modelo lingüístico visitara (5) municipios, lo correspondiente a (5) Instituciones educativas en acompañamiento a 7 estudiantes.	x	76	\$ 1.200.000	Morales: INSTITUCION EDUCATIVA FRANCISCO ANTONIO RADA Piendamó: INSTITUCION EDUCATIVA EL OASIS Silvia: INSTITUCION EDUCATIVA MISAK MAMA MANUELA Cajibío: INSTITUCION EDUCATIVA CARMEN DE QUINTANA Caldono: I.E. INSTITUTO EDUCATIVO DE FORMACION INTERCULTURAL COMUNITARIO KWESXUMA KIWE - INFIKUK	Morales: INSTITUCION EDUCATIVA FRANCISCO ANTONIO RADA Piendamó: INSTITUCION EDUCATIVA EL OASIS Silvia: INSTITUCION EDUCATIVA MISAK MAMA MANUELA Cajibío: INSTITUCION EDUCATIVA CARMEN DE QUINTANA Caldono: I.E. INSTITUTO EDUCATIVO DE FORMACION INTERCULTURAL COMUNITARIO KWESXUMA KIWE - INFIKUK	Morales: INSTITUCION EDUCATIVA FRANCISCO ANTONIO RADA Piendamó: INSTITUCION EDUCATIVA EL OASIS Silvia: INSTITUCION EDUCATIVA MISAK MAMA MANUELA Cajibío: INSTITUCION EDUCATIVA CARMEN DE QUINTANA Caldono: I.E. INSTITUTO EDUCATIVO DE FORMACION INTERCULTURAL COMUNITARIO KWESXUMA KIWE - INFIKUK	Morales: INSTITUCION EDUCATIVA FRANCISCO ANTONIO RADA Piendamó: INSTITUCION EDUCATIVA EL OASIS Silvia: INSTITUCION EDUCATIVA MISAK MAMA MANUELA Cajibío: INSTITUCION EDUCATIVA CARMEN DE QUINTANA Caldono: I.E. INSTITUTO EDUCATIVO DE FORMACION INTERCULTURAL COMUNITARIO KWESXUMA KIWE - INFIKUK	Morales: INSTITUCION EDUCATIVA FRANCISCO ANTONIO RADA Piendamó: INSTITUCION EDUCATIVA EL OASIS Silvia: INSTITUCION EDUCATIVA MISAK MAMA MANUELA Cajibío: INSTITUCION EDUCATIVA CARMEN DE QUINTANA Caldono: I.E. INSTITUTO EDUCATIVO DE FORMACION INTERCULTURAL COMUNITARIO KWESXUMA KIWE - INFIKUK	Morales: INSTITUCION EDUCATIVA FRANCISCO ANTONIO RADA Piendamó: INSTITUCION EDUCATIVA EL OASIS Silvia: INSTITUCION EDUCATIVA MISAK MAMA MANUELA Cajibío: INSTITUCION EDUCATIVA CARMEN DE QUINTANA Caldono: I.E. INSTITUTO EDUCATIVO DE FORMACION INTERCULTURAL COMUNITARIO KWESXUMA KIWE - INFIKUK	Morales: INSTITUCION EDUCATIVA FRANCISCO ANTONIO RADA Piendamó: INSTITUCION EDUCATIVA EL OASIS Silvia: INSTITUCION EDUCATIVA MISAK MAMA MANUELA Cajibío: INSTITUCION EDUCATIVA CARMEN DE QUINTANA Caldono: I.E. INSTITUTO EDUCATIVO DE FORMACION INTERCULTURAL COMUNITARIO KWESXUMA KIWE - INFIKUK
5	1	Profesionales de modelo lingüístico visitara (4) municipios, lo correspondiente a (4) Instituciones educativas en acompañamiento a 7 estudiantes.	x	64	\$ 1.200.000	Corinto: INSTITUCION EDUCATIVA JOSE MARIA OBANDO. Miranda: INSTITUCION EDUCATIVA LEOPOLDO PIZARRO GONZALEZ Padilla: INSTITUCION EDUCATIVA ALMIRANTE PADILLA. Puerto Tejada: I.E. SAGRADO CORAZON	Corinto: INSTITUCION EDUCATIVA JOSE MARIA OBANDO. Miranda: INSTITUCION EDUCATIVA LEOPOLDO PIZARRO GONZALEZ Padilla: INSTITUCION EDUCATIVA ALMIRANTE PADILLA. Puerto Tejada: I.E. SAGRADO CORAZON	Corinto: INSTITUCION EDUCATIVA JOSE MARIA OBANDO. Miranda: INSTITUCION EDUCATIVA LEOPOLDO PIZARRO GONZALEZ Padilla: INSTITUCION EDUCATIVA ALMIRANTE PADILLA. Puerto Tejada: I.E. SAGRADO CORAZON	Corinto: INSTITUCION EDUCATIVA JOSE MARIA OBANDO. Miranda: INSTITUCION EDUCATIVA LEOPOLDO PIZARRO GONZALEZ Padilla: INSTITUCION EDUCATIVA ALMIRANTE PADILLA. Puerto Tejada: I.E. SAGRADO CORAZON	Corinto: INSTITUCION EDUCATIVA JOSE MARIA OBANDO. Miranda: INSTITUCION EDUCATIVA LEOPOLDO PIZARRO GONZALEZ Padilla: INSTITUCION EDUCATIVA ALMIRANTE PADILLA. Puerto Tejada: I.E. SAGRADO CORAZON	Corinto: INSTITUCION EDUCATIVA JOSE MARIA OBANDO. Miranda: INSTITUCION EDUCATIVA LEOPOLDO PIZARRO GONZALEZ Padilla: INSTITUCION EDUCATIVA ALMIRANTE PADILLA. Puerto Tejada: I.E. SAGRADO CORAZON	Corinto: INSTITUCION EDUCATIVA JOSE MARIA OBANDO. Miranda: INSTITUCION EDUCATIVA LEOPOLDO PIZARRO GONZALEZ Padilla: INSTITUCION EDUCATIVA ALMIRANTE PADILLA. Puerto Tejada: I.E. SAGRADO CORAZON

Dependencia:

Dirección:

Teléfonos:

[www.cauca.gov.co](http://www.cauca.gov.co)



Gobernación del Cauca

ITEMS	PROFESIONALES	DESCRIPCION	Interprete de lenguas y señas.			MES 1	MES 2	MES 3	MES 4	MES 5	MES 6	MES 7
			Perfil 2									
			TRANSPORTE Y REGRESO	NUMERO VISITAS	VALOR PROGRAMADO							
6	1	Profesionales de modelo lingüístico visitara (1) municipios, lo correspondiente a (2) Instituciones educativas en acompañamiento a 4 estudiantes.	x	94	\$ 1.200.000	Rosas: INSTITUCION EDUCATIVA SANTA TERESITA. Timbio: I.E. CARLOS ALBAN	Rosas: INSTITUCION EDUCATIVA SANTA TERESITA. Timbio: I.E. CARLOS ALBAN	Rosas: INSTITUCION EDUCATIVA SANTA TERESITA. Timbio: I.E. CARLOS ALBAN	Rosas: INSTITUCION EDUCATIVA SANTA TERESITA. Timbio: I.E. CARLOS ALBAN	Rosas: INSTITUCION EDUCATIVA SANTA TERESITA. Timbio: I.E. CARLOS ALBAN	Rosas: INSTITUCION EDUCATIVA SANTA TERESITA. Timbio: I.E. CARLOS ALBAN	Rosas: INSTITUCION EDUCATIVA SANTA TERESITA. Timbio: I.E. CARLOS ALBAN
7	1	Profesionales de modelo lingüístico visitara (1) Instituciones educativas en acompañamiento a 1 estudiante	x	52	\$ 1.200.000	Páez: INSTITUCION EDUCATIVA NORMAL SUPERIOR ENRIQUE VALLEJO DE TIERRADENTRO	Páez: INSTITUCION EDUCATIVA NORMAL SUPERIOR ENRIQUE VALLEJO DE TIERRADENTRO	Páez: INSTITUCION EDUCATIVA NORMAL SUPERIOR ENRIQUE VALLEJO DE TIERRADENTRO	Páez: INSTITUCION EDUCATIVA NORMAL SUPERIOR ENRIQUE VALLEJO DE TIERRADENTRO	Páez: INSTITUCION EDUCATIVA NORMAL SUPERIOR ENRIQUE VALLEJO DE TIERRADENTRO	Páez: INSTITUCION EDUCATIVA NORMAL SUPERIOR ENRIQUE VALLEJO DE TIERRADENTRO	Páez: INSTITUCION EDUCATIVA NORMAL SUPERIOR ENRIQUE VALLEJO DE TIERRADENTRO
Desplazamiento de 7 profesionales para el fortalecimiento de la atención pedagógica diferencial a población con discapacidad sensorial (visual). Efectuaran atención en (21) municipios, correspondiente a (21) Instituciones educativas. sesiones pedagógicas por semana con efecto a 34 estudiantes.												
1	1	Profesionales Interprete de lengua de señas colombiana – LSC visitara (3) municipios, correspondiente a (3) Instituciones educativas, en acompañamiento a 5 estudiantes.	x	56	\$ 1.200.000	Bolivar: INSTITUCION EDUCATIVA SANTA CATALINA DE LABOURE Mercaderes: INSTITUCION EDUCATIVA JUAN XXIII La Vega: I.E. NORMAL SUPERIOR LOS ANDES	Bolivar: INSTITUCION EDUCATIVA SANTA CATALINA DE LABOURE Mercaderes: INSTITUCION EDUCATIVA JUAN XXIII La Vega: I.E. NORMAL SUPERIOR LOS ANDES	Bolivar: INSTITUCION EDUCATIVA SANTA CATALINA DE LABOURE Mercaderes: INSTITUCION EDUCATIVA JUAN XXIII La Vega: I.E. NORMAL SUPERIOR LOS ANDES	Bolivar: INSTITUCION EDUCATIVA SANTA CATALINA DE LABOURE Mercaderes: INSTITUCION EDUCATIVA JUAN XXIII La Vega: I.E. NORMAL SUPERIOR LOS ANDES	Bolivar: INSTITUCION EDUCATIVA SANTA CATALINA DE LABOURE Mercaderes: INSTITUCION EDUCATIVA JUAN XXIII La Vega: I.E. NORMAL SUPERIOR LOS ANDES	Bolivar: INSTITUCION EDUCATIVA SANTA CATALINA DE LABOURE Mercaderes: INSTITUCION EDUCATIVA JUAN XXIII La Vega: I.E. NORMAL SUPERIOR LOS ANDES	Bolivar: INSTITUCION EDUCATIVA SANTA CATALINA DE LABOURE Mercaderes: INSTITUCION EDUCATIVA JUAN XXIII La Vega: I.E. NORMAL SUPERIOR LOS ANDES
2	1	Profesionales Interprete de lengua de señas colombiana – LSC visitara (3) municipios, lo correspondiente a (3) Instituciones educativas. / (en acompañamiento estudiantes.	x	62	\$ 1.200.000	Argelia: INSTITUCION EDUCATIVA TECNICA MIGUEL ZAPATA Balboa: INSTITUCION EDUCATIVA VASCO NUÑEZ DE BALBOA Patia: INSTITUCION EDUCATIVA SIMON BOLIVAR	Argelia: INSTITUCION EDUCATIVA TECNICA MIGUEL ZAPATA Balboa: INSTITUCION EDUCATIVA VASCO NUÑEZ DE BALBOA Patia: INSTITUCION EDUCATIVA SIMON BOLIVAR	Argelia: INSTITUCION EDUCATIVA TECNICA MIGUEL ZAPATA Balboa: INSTITUCION EDUCATIVA VASCO NUÑEZ DE BALBOA Patia: INSTITUCION EDUCATIVA SIMON BOLIVAR	Argelia: INSTITUCION EDUCATIVA TECNICA MIGUEL ZAPATA Balboa: INSTITUCION EDUCATIVA VASCO NUÑEZ DE BALBOA Patia: INSTITUCION EDUCATIVA SIMON BOLIVAR	Argelia: INSTITUCION EDUCATIVA TECNICA MIGUEL ZAPATA Balboa: INSTITUCION EDUCATIVA VASCO NUÑEZ DE BALBOA Patia: INSTITUCION EDUCATIVA SIMON BOLIVAR	Argelia: INSTITUCION EDUCATIVA TECNICA MIGUEL ZAPATA Balboa: INSTITUCION EDUCATIVA VASCO NUÑEZ DE BALBOA Patia: INSTITUCION EDUCATIVA SIMON BOLIVAR	Argelia: INSTITUCION EDUCATIVA TECNICA MIGUEL ZAPATA Balboa: INSTITUCION EDUCATIVA VASCO NUÑEZ DE BALBOA Patia: INSTITUCION EDUCATIVA SIMON BOLIVAR
3	1	Profesionales Interprete de lengua de señas colombiana – LSC visitara (3) municipios, lo correspondiente a (3) Instituciones educativas. / en acompañamiento a 6 estudiantes	x	66	\$ 1.200.000	Caloto: INSTITUCION EDUCATIVA SAGRADA FAMILIA Guachené: INSTITUCION EDUCATIVA JORGE ELIECER GAITAN Santander: INSTITUCION EDUCATIVA AGROPECUARIA LAS AVES	Caloto: INSTITUCION EDUCATIVA SAGRADA FAMILIA Guachené: INSTITUCION EDUCATIVA JORGE ELIECER GAITAN Santander: INSTITUCION EDUCATIVA AGROPECUARIA LAS AVES	Caloto: INSTITUCION EDUCATIVA SAGRADA FAMILIA Guachené: INSTITUCION EDUCATIVA JORGE ELIECER GAITAN Santander: INSTITUCION EDUCATIVA AGROPECUARIA LAS AVES	Caloto: INSTITUCION EDUCATIVA SAGRADA FAMILIA Guachené: INSTITUCION EDUCATIVA JORGE ELIECER GAITAN Santander: INSTITUCION EDUCATIVA AGROPECUARIA LAS AVES	Caloto: INSTITUCION EDUCATIVA SAGRADA FAMILIA Guachené: INSTITUCION EDUCATIVA JORGE ELIECER GAITAN Santander: INSTITUCION EDUCATIVA AGROPECUARIA LAS AVES	Caloto: INSTITUCION EDUCATIVA SAGRADA FAMILIA Guachené: INSTITUCION EDUCATIVA JORGE ELIECER GAITAN Santander: INSTITUCION EDUCATIVA AGROPECUARIA LAS AVES	Caloto: INSTITUCION EDUCATIVA SAGRADA FAMILIA Guachené: INSTITUCION EDUCATIVA JORGE ELIECER GAITAN Santander: INSTITUCION EDUCATIVA AGROPECUARIA LAS AVES
4	1	Profesionales Interprete de lengua de señas colombiana – LSC visitara (5) municipios, lo correspondiente a (5) Instituciones educativas en acompañamiento a 7 estudiantes.	x	76	\$ 1.200.000	Morales: INSTITUCION EDUCATIVA FRANCISCO ANTONIO RADA Piendamó: INSTITUCION EDUCATIVA EL OASIS Silvia: INSTITUCION EDUCATIVA MISAK MAMA MANUELA Cajitío : INSTITUCION EDUCATIVA CARMEN DE QUINTANA Caldono : I.E. INSTITUTO EDUCATIVO DE FORMACION INTERCULTURAL COMUNITARIO KWESX UMA KIWE - INFIKUK	Morales: INSTITUCION EDUCATIVA FRANCISCO ANTONIO RADA Piendamó: INSTITUCION EDUCATIVA EL OASIS Silvia: INSTITUCION EDUCATIVA MISAK MAMA MANUELA Cajitío : INSTITUCION EDUCATIVA CARMEN DE QUINTANA Caldono : I.E. INSTITUTO EDUCATIVO DE FORMACION INTERCULTURAL COMUNITARIO KWESX UMA KIWE - INFIKUK	Morales: INSTITUCION EDUCATIVA FRANCISCO ANTONIO RADA Piendamó: INSTITUCION EDUCATIVA EL OASIS Silvia: INSTITUCION EDUCATIVA MISAK MAMA MANUELA Cajitío : INSTITUCION EDUCATIVA CARMEN DE QUINTANA Caldono : I.E. INSTITUTO EDUCATIVO DE FORMACION INTERCULTURAL COMUNITARIO KWESX UMA KIWE - INFIKUK	Morales: INSTITUCION EDUCATIVA FRANCISCO ANTONIO RADA Piendamó: INSTITUCION EDUCATIVA EL OASIS Silvia: INSTITUCION EDUCATIVA MISAK MAMA MANUELA Cajitío : INSTITUCION EDUCATIVA CARMEN DE QUINTANA Caldono : I.E. INSTITUTO EDUCATIVO DE FORMACION INTERCULTURAL COMUNITARIO KWESX UMA KIWE - INFIKUK	Morales: INSTITUCION EDUCATIVA FRANCISCO ANTONIO RADA Piendamó: INSTITUCION EDUCATIVA EL OASIS Silvia: INSTITUCION EDUCATIVA MISAK MAMA MANUELA Cajitío : INSTITUCION EDUCATIVA CARMEN DE QUINTANA Caldono : I.E. INSTITUTO EDUCATIVO DE FORMACION INTERCULTURAL COMUNITARIO KWESX UMA KIWE - INFIKUK	Morales: INSTITUCION EDUCATIVA FRANCISCO ANTONIO RADA Piendamó: INSTITUCION EDUCATIVA EL OASIS Silvia: INSTITUCION EDUCATIVA MISAK MAMA MANUELA Cajitío : INSTITUCION EDUCATIVA CARMEN DE QUINTANA Caldono : I.E. INSTITUTO EDUCATIVO DE FORMACION INTERCULTURAL COMUNITARIO KWESX UMA KIWE - INFIKUK	Morales: INSTITUCION EDUCATIVA FRANCISCO ANTONIO RADA Piendamó: INSTITUCION EDUCATIVA EL OASIS Silvia: INSTITUCION EDUCATIVA MISAK MAMA MANUELA Cajitío : INSTITUCION EDUCATIVA CARMEN DE QUINTANA Caldono : I.E. INSTITUTO EDUCATIVO DE FORMACION INTERCULTURAL COMUNITARIO KWESX UMA KIWE - INFIKUK

Dependencia:  
 Dirección:  
 Teléfonos:  
[www.cauca.gov.co](http://www.cauca.gov.co)



Gobernación del Cauca

ITEMS	PROFESIONALES	DESCRIPCION	Tifólogo		VALOR PROGRAMADO	MES 1	MES 2	MES 3	MES 4	MES 5	MES 6	MES 7
			TRANSPORTE Y REGRESO	NUMERO DE SESIONES								
5	1	Profesionales Inteprete de lengua de señas colombiana – LSC visitara (4) municipios, lo correspondiente a (4) Instituciones educativas en acompañamiento maximo a 7 estudiantes.	x	64	\$ 1.200.000	Corinto: INSTITUCION EDUCATIVA JOSE MARIA OBANDO. Miranda: INSTITUCION EDUCATIVA LEOPOLDO PIZARRO GONZALEZ Padilla: INSTITUCION EDUCATIVA ALMIRANTE PADILLA. Puerto Tejada: I.E. SAGRADO CORAZON	Corinto: INSTITUCION EDUCATIVA JOSE MARIA OBANDO. Miranda: INSTITUCION EDUCATIVA LEOPOLDO PIZARRO GONZALEZ Padilla: INSTITUCION EDUCATIVA ALMIRANTE PADILLA. Puerto Tejada: I.E. SAGRADO CORAZON	Corinto: INSTITUCION EDUCATIVA JOSE MARIA OBANDO. Miranda: INSTITUCION EDUCATIVA LEOPOLDO PIZARRO GONZALEZ Padilla: INSTITUCION EDUCATIVA ALMIRANTE PADILLA. Puerto Tejada: I.E. SAGRADO CORAZON	Corinto: INSTITUCION EDUCATIVA JOSE MARIA OBANDO. Miranda: INSTITUCION EDUCATIVA LEOPOLDO PIZARRO GONZALEZ Padilla: INSTITUCION EDUCATIVA ALMIRANTE PADILLA. Puerto Tejada: I.E. SAGRADO CORAZON	Corinto: INSTITUCION EDUCATIVA JOSE MARIA OBANDO. Miranda: INSTITUCION EDUCATIVA LEOPOLDO PIZARRO GONZALEZ Padilla: INSTITUCION EDUCATIVA ALMIRANTE PADILLA. Puerto Tejada: I.E. SAGRADO CORAZON	Corinto: INSTITUCION EDUCATIVA JOSE MARIA OBANDO. Miranda: INSTITUCION EDUCATIVA LEOPOLDO PIZARRO GONZALEZ Padilla: INSTITUCION EDUCATIVA ALMIRANTE PADILLA. Puerto Tejada: I.E. SAGRADO CORAZON	Corinto: INSTITUCION EDUCATIVA JOSE MARIA OBANDO. Miranda: INSTITUCION EDUCATIVA LEOPOLDO PIZARRO GONZALEZ Padilla: INSTITUCION EDUCATIVA ALMIRANTE PADILLA. Puerto Tejada: I.E. SAGRADO CORAZON
6	1	Profesionales Inteprete de lengua de señas colombiana – LSC visitara (2) municipios, lo correspondiente a (2) Instituciones educativas, en acompañamiento a 4 estudiantes.	x	94	\$ 1.200.000	Rosas: INSTITUCION EDUCATIVA SANTA TERESITA. Timbio: I.E. CARLOS ALBAN	Rosas: INSTITUCION EDUCATIVA SANTA TERESITA. Timbio: I.E. CARLOS ALBAN	Rosas: INSTITUCION EDUCATIVA SANTA TERESITA. Timbio: I.E. CARLOS ALBAN	Rosas: INSTITUCION EDUCATIVA SANTA TERESITA. Timbio: I.E. CARLOS ALBAN	Rosas: INSTITUCION EDUCATIVA SANTA TERESITA. Timbio: I.E. CARLOS ALBAN	Rosas: INSTITUCION EDUCATIVA SANTA TERESITA. Timbio: I.E. CARLOS ALBAN	Rosas: INSTITUCION EDUCATIVA SANTA TERESITA. Timbio: I.E. CARLOS ALBAN
7	1	Profesionales Inteprete de lengua de señas colombiana – LSC visitara (1) municipios, lo correspondiente a (1) Instituciones educativas, en acompañamiento a 1 estudiante	x	52	\$ 1.200.000	Paez: INSTITUCION EDUCATIVA NORMAL SUPERIOR ENRIQUE VALLEJO DE TIERRADENTRO	Paez: INSTITUCION EDUCATIVA NORMAL SUPERIOR ENRIQUE VALLEJO DE TIERRADENTRO	Paez: INSTITUCION EDUCATIVA NORMAL SUPERIOR ENRIQUE VALLEJO DE TIERRADENTRO	Paez: INSTITUCION EDUCATIVA NORMAL SUPERIOR ENRIQUE VALLEJO DE TIERRADENTRO	Paez: INSTITUCION EDUCATIVA NORMAL SUPERIOR ENRIQUE VALLEJO DE TIERRADENTRO	Paez: INSTITUCION EDUCATIVA NORMAL SUPERIOR ENRIQUE VALLEJO DE TIERRADENTRO	Paez: INSTITUCION EDUCATIVA NORMAL SUPERIOR ENRIQUE VALLEJO DE TIERRADENTRO
<b>Desplazamiento de 7 profesionales para el fortalecimiento de la atención pedagógica a la población con discapacidad sordoceguera. Efectuaran atención en (17) municipios, correspondiente a (26) Instituciones educativas con efecto a 44 estudiantes.</b>												
1	1	Profesionales Tifólogos, visitara (3) municipios, correspondiente a (3) Instituciones educativas en acompañamiento a 5 estudiantes	x	56	\$ 1.200.000	Almaguer: INSTITUCION EDUCATIVA NORMAL SUPERIOR SANTA CLARA BOLIVAR. Catalina de Laboure: INSTITUCION EDUCATIVA JUAN XXIII Mercaderes: INSTITUCION EDUCATIVA JUAN XXIII	Almaguer: INSTITUCION EDUCATIVA NORMAL SUPERIOR SANTA CLARA BOLIVAR. Catalina de Laboure: INSTITUCION EDUCATIVA JUAN XXIII Mercaderes: INSTITUCION EDUCATIVA JUAN XXIII	Almaguer: INSTITUCION EDUCATIVA NORMAL SUPERIOR SANTA CLARA BOLIVAR. Catalina de Laboure: INSTITUCION EDUCATIVA JUAN XXIII Mercaderes: INSTITUCION EDUCATIVA JUAN XXIII	Almaguer: INSTITUCION EDUCATIVA NORMAL SUPERIOR SANTA CLARA BOLIVAR. Catalina de Laboure: INSTITUCION EDUCATIVA JUAN XXIII Mercaderes: INSTITUCION EDUCATIVA JUAN XXIII	Almaguer: INSTITUCION EDUCATIVA NORMAL SUPERIOR SANTA CLARA BOLIVAR. Catalina de Laboure: INSTITUCION EDUCATIVA JUAN XXIII Mercaderes: INSTITUCION EDUCATIVA JUAN XXIII	Almaguer: INSTITUCION EDUCATIVA NORMAL SUPERIOR SANTA CLARA BOLIVAR. Catalina de Laboure: INSTITUCION EDUCATIVA JUAN XXIII Mercaderes: INSTITUCION EDUCATIVA JUAN XXIII	Almaguer: INSTITUCION EDUCATIVA NORMAL SUPERIOR SANTA CLARA BOLIVAR. Catalina de Laboure: INSTITUCION EDUCATIVA JUAN XXIII Mercaderes: INSTITUCION EDUCATIVA JUAN XXIII
2	1	Profesionales Tifólogos, visitara (2) municipios, correspondiente a (3) Instituciones educativas, en acompañamiento a 5 estudiantes	x	56	\$ 1.200.000	Argelia: INSTITUCION EDUCATIVA AGRICOLA DE ARGELIA Argelia: INSTITUCION EDUCATIVA TECNICA MIGUEL ZAPATA Balboa: INSTITUCION EDUCATIVA VASCO NUÑEZ DE BALBOA	Argelia: INSTITUCION EDUCATIVA AGRICOLA DE ARGELIA Argelia: INSTITUCION EDUCATIVA TECNICA MIGUEL ZAPATA Balboa: INSTITUCION EDUCATIVA VASCO NUÑEZ DE BALBOA	Argelia: INSTITUCION EDUCATIVA AGRICOLA DE ARGELIA Argelia: INSTITUCION EDUCATIVA TECNICA MIGUEL ZAPATA Balboa: INSTITUCION EDUCATIVA VASCO NUÑEZ DE BALBOA	Argelia: INSTITUCION EDUCATIVA AGRICOLA DE ARGELIA Argelia: INSTITUCION EDUCATIVA TECNICA MIGUEL ZAPATA Balboa: INSTITUCION EDUCATIVA VASCO NUÑEZ DE BALBOA	Argelia: INSTITUCION EDUCATIVA AGRICOLA DE ARGELIA Argelia: INSTITUCION EDUCATIVA TECNICA MIGUEL ZAPATA Balboa: INSTITUCION EDUCATIVA VASCO NUÑEZ DE BALBOA	Argelia: INSTITUCION EDUCATIVA AGRICOLA DE ARGELIA Argelia: INSTITUCION EDUCATIVA TECNICA MIGUEL ZAPATA Balboa: INSTITUCION EDUCATIVA VASCO NUÑEZ DE BALBOA	Argelia: INSTITUCION EDUCATIVA AGRICOLA DE ARGELIA Argelia: INSTITUCION EDUCATIVA TECNICA MIGUEL ZAPATA Balboa: INSTITUCION EDUCATIVA VASCO NUÑEZ DE BALBOA

Dependencia:  
 Dirección:  
 Teléfonos:  
[www.cauca.gov.co](http://www.cauca.gov.co)



Gobernación del Cauca

ITEMS	PROFESIONALES	DESCRIPCION	Perfil 4			MES 1	MES 2	MES 3	MES 4	MES 5	MES 6	MES 7
			TRANSPORTE Y REGRESO	NUMERO DE SESIONES	VALOR PROGRAMADO							
3	1	Profesionales Tifólogos, visitara (4) municipios, correspondiente a (6) Instituciones educativas, (en acompañamiento a 10 estudiantes.	x	69	\$ 1.200.000	Buenos Aires: INSTITUCION EDUCATIVA TIMBA Caloto: INSTITUCION EDUCATIVA SAGRADA FAMILIA Santander de Quilichao: INSTITUCION EDUCATIVA ANA JOSEFA MORALES DUQUE Santander de Quilichao: INSTITUCION EDUCATIVA INSTITUTO TECNICO DE SANTANDER DE QUILICHAO Santander de Quilichao: INSTITUCION EDUCATIVA LIMBANIA VELASCO Villarica: INST EDUC TECNICO SIMON BOLIVAR ANTES INST EDUC SIMON BOLIVAR	Buenos Aires: INSTITUCION EDUCATIVA TIMBA Caloto: INSTITUCION EDUCATIVA SAGRADA FAMILIA Santander de Quilichao: INSTITUCION EDUCATIVA ANA JOSEFA MORALES DUQUE Santander de Quilichao: INSTITUCION EDUCATIVA INSTITUTO TECNICO DE SANTANDER DE QUILICHAO Santander de Quilichao: INSTITUCION EDUCATIVA LIMBANIA VELASCO Villarica: INST EDUC TECNICO SIMON BOLIVAR ANTES INST EDUC SIMON BOLIVAR	Buenos Aires: INSTITUCION EDUCATIVA TIMBA Caloto: INSTITUCION EDUCATIVA SAGRADA FAMILIA Santander de Quilichao: INSTITUCION EDUCATIVA ANA JOSEFA MORALES DUQUE Santander de Quilichao: INSTITUCION EDUCATIVA INSTITUTO TECNICO DE SANTANDER DE QUILICHAO Santander de Quilichao: INSTITUCION EDUCATIVA LIMBANIA VELASCO Villarica: INST EDUC TECNICO SIMON BOLIVAR ANTES INST EDUC SIMON BOLIVAR	Buenos Aires: INSTITUCION EDUCATIVA TIMBA Caloto: INSTITUCION EDUCATIVA SAGRADA FAMILIA Santander de Quilichao: INSTITUCION EDUCATIVA ANA JOSEFA MORALES DUQUE Santander de Quilichao: INSTITUCION EDUCATIVA INSTITUTO TECNICO DE SANTANDER DE QUILICHAO Santander de Quilichao: INSTITUCION EDUCATIVA LIMBANIA VELASCO Villarica: INST EDUC TECNICO SIMON BOLIVAR ANTES INST EDUC SIMON BOLIVAR	Buenos Aires: INSTITUCION EDUCATIVA TIMBA Caloto: INSTITUCION EDUCATIVA SAGRADA FAMILIA Santander de Quilichao: INSTITUCION EDUCATIVA ANA JOSEFA MORALES DUQUE Santander de Quilichao: INSTITUCION EDUCATIVA INSTITUTO TECNICO DE SANTANDER DE QUILICHAO Santander de Quilichao: INSTITUCION EDUCATIVA LIMBANIA VELASCO Villarica: INST EDUC TECNICO SIMON BOLIVAR ANTES INST EDUC SIMON BOLIVAR	Buenos Aires: INSTITUCION EDUCATIVA TIMBA Caloto: INSTITUCION EDUCATIVA SAGRADA FAMILIA Santander de Quilichao: INSTITUCION EDUCATIVA ANA JOSEFA MORALES DUQUE Santander de Quilichao: INSTITUCION EDUCATIVA INSTITUTO TECNICO DE SANTANDER DE QUILICHAO Santander de Quilichao: INSTITUCION EDUCATIVA LIMBANIA VELASCO Villarica: INST EDUC TECNICO SIMON BOLIVAR ANTES INST EDUC SIMON BOLIVAR	Buenos Aires: INSTITUCION EDUCATIVA TIMBA Caloto: INSTITUCION EDUCATIVA SAGRADA FAMILIA Santander de Quilichao: INSTITUCION EDUCATIVA ANA JOSEFA MORALES DUQUE Santander de Quilichao: INSTITUCION EDUCATIVA INSTITUTO TECNICO DE SANTANDER DE QUILICHAO Santander de Quilichao: INSTITUCION EDUCATIVA LIMBANIA VELASCO Villarica: INST EDUC TECNICO SIMON BOLIVAR ANTES INST EDUC SIMON BOLIVAR
4	1	Profesionales Tifólogos, visitara (2) municipios, correspondiente a (6) Instituciones educativas, en acompañamiento a 3 estudiantes	x	98	\$ 1.200.000	Piendamó: INSTITUCION EDUCATIVA EL OASIS Piendamó: INSTITUCION EDUCATIVA TECNICO TUNIA Silvia: INSTITUCION EDUCATIVA MISAK MAMA MANUELA	Piendamó: INSTITUCION EDUCATIVA EL OASIS Piendamó: INSTITUCION EDUCATIVA TECNICO TUNIA Silvia: INSTITUCION EDUCATIVA MISAK MAMA MANUELA	Piendamó: INSTITUCION EDUCATIVA EL OASIS Piendamó: INSTITUCION EDUCATIVA TECNICO TUNIA Silvia: INSTITUCION EDUCATIVA MISAK MAMA MANUELA	Piendamó: INSTITUCION EDUCATIVA EL OASIS Piendamó: INSTITUCION EDUCATIVA TECNICO TUNIA Silvia: INSTITUCION EDUCATIVA MISAK MAMA MANUELA	Piendamó: INSTITUCION EDUCATIVA EL OASIS Piendamó: INSTITUCION EDUCATIVA TECNICO TUNIA Silvia: INSTITUCION EDUCATIVA MISAK MAMA MANUELA	Piendamó: INSTITUCION EDUCATIVA EL OASIS Piendamó: INSTITUCION EDUCATIVA TECNICO TUNIA Silvia: INSTITUCION EDUCATIVA MISAK MAMA MANUELA	Piendamó: INSTITUCION EDUCATIVA EL OASIS Piendamó: INSTITUCION EDUCATIVA TECNICO TUNIA Silvia: INSTITUCION EDUCATIVA MISAK MAMA MANUELA
5	1	Profesionales Tifólogos, visitara (2) municipios, correspondiente a (3) Instituciones educativas, (en acompañamiento a 9 estudiantes	x	64	\$ 1.200.000	Corinto: INSTITUCION EDUCATIVA JOSE MARIA OBANDO Puerto Tejada: I.E. SAGRADO CORAZON Puerto Tejada: INSTITUCION EDUCATIVA POLITECNICO LA MILAGROSA	Corinto: INSTITUCION EDUCATIVA JOSE MARIA OBANDO Puerto Tejada: I.E. SAGRADO CORAZON Puerto Tejada: INSTITUCION EDUCATIVA POLITECNICO LA MILAGROSA	Corinto: INSTITUCION EDUCATIVA JOSE MARIA OBANDO Puerto Tejada: I.E. SAGRADO CORAZON Puerto Tejada: INSTITUCION EDUCATIVA POLITECNICO LA MILAGROSA	Corinto: INSTITUCION EDUCATIVA JOSE MARIA OBANDO Puerto Tejada: I.E. SAGRADO CORAZON Puerto Tejada: INSTITUCION EDUCATIVA POLITECNICO LA MILAGROSA	Corinto: INSTITUCION EDUCATIVA JOSE MARIA OBANDO Puerto Tejada: I.E. SAGRADO CORAZON Puerto Tejada: INSTITUCION EDUCATIVA POLITECNICO LA MILAGROSA	Corinto: INSTITUCION EDUCATIVA JOSE MARIA OBANDO Puerto Tejada: I.E. SAGRADO CORAZON Puerto Tejada: INSTITUCION EDUCATIVA POLITECNICO LA MILAGROSA	Corinto: INSTITUCION EDUCATIVA JOSE MARIA OBANDO Puerto Tejada: I.E. SAGRADO CORAZON Puerto Tejada: INSTITUCION EDUCATIVA POLITECNICO LA MILAGROSA
6	1	Profesionales Tifólogos, visitara (3) municipios, correspondiente a (4) Instituciones educativas, en acompañamiento a 7 estudiantes	x	90	\$ 1.200.000	Purace: I.E. COLONIA ESCOLAR COCONUCO Purace: I.E. MANUEL MARIA MOSQUERA Rosas: INSTITUCION EDUCATIVA SANTA TERESITA Timbio: I.E. CARLOS ALBAN	Purace: I.E. COLONIA ESCOLAR COCONUCO Purace: I.E. MANUEL MARIA MOSQUERA Rosas: INSTITUCION EDUCATIVA SANTA TERESITA Timbio: I.E. CARLOS ALBAN	Purace: I.E. COLONIA ESCOLAR COCONUCO Purace: I.E. MANUEL MARIA MOSQUERA Rosas: INSTITUCION EDUCATIVA SANTA TERESITA Timbio: I.E. CARLOS ALBAN	Purace: I.E. COLONIA ESCOLAR COCONUCO Purace: I.E. MANUEL MARIA MOSQUERA Rosas: INSTITUCION EDUCATIVA SANTA TERESITA Timbio: I.E. CARLOS ALBAN	Purace: I.E. COLONIA ESCOLAR COCONUCO Purace: I.E. MANUEL MARIA MOSQUERA Rosas: INSTITUCION EDUCATIVA SANTA TERESITA Timbio: I.E. CARLOS ALBAN	Purace: I.E. COLONIA ESCOLAR COCONUCO Purace: I.E. MANUEL MARIA MOSQUERA Rosas: INSTITUCION EDUCATIVA SANTA TERESITA Timbio: I.E. CARLOS ALBAN	Purace: I.E. COLONIA ESCOLAR COCONUCO Purace: I.E. MANUEL MARIA MOSQUERA Rosas: INSTITUCION EDUCATIVA SANTA TERESITA Timbio: I.E. CARLOS ALBAN
7	1	Profesionales Tifólogos, visitara (1) municipios, correspondiente a (1) Instituciones educativas, en acompañamiento a 1 estudiante.	x	52	\$ 1.200.000	Inza: INSTITUCION EDUCATIVA INZA	Inza: INSTITUCION EDUCATIVA INZA	Inza: INSTITUCION EDUCATIVA INZA	Inza: INSTITUCION EDUCATIVA INZA	Inza: INSTITUCION EDUCATIVA INZA	Inza: INSTITUCION EDUCATIVA INZA	Inza: INSTITUCION EDUCATIVA INZA
Desplazamiento de 1 profesional para el fortalecimiento de la atención pedagógica diferencial a población con discapacidad sensorial (servicio de interpretación). Efectuaran atención en (1) municipios, lo correspondiente a (1) Instituciones educativas con efecto a 1 estudiante.												
1	1	Profesionales Guía interprete, visitara (1) municipios, correspondiente a (1) Instituciones educativas, por semana en acompañamiento a 1 estudiantes	x	57	\$ 1.200.000	Balboa: INSTITUCION EDUCATIVA VASCO NUNEZ DE BALBOA	Balboa: INSTITUCION EDUCATIVA VASCO NUNEZ DE BALBOA	Balboa: INSTITUCION EDUCATIVA VASCO NUNEZ DE BALBOA	Balboa: INSTITUCION EDUCATIVA VASCO NUNEZ DE BALBOA	Balboa: INSTITUCION EDUCATIVA VASCO NUNEZ DE BALBOA	Balboa: INSTITUCION EDUCATIVA VASCO NUNEZ DE BALBOA	Balboa: INSTITUCION EDUCATIVA VASCO NUNEZ DE BALBOA

Dependencia:  
 Dirección:  
 Teléfonos:  
[www.cauca.gov.co](http://www.cauca.gov.co)



Gobernación del Cauca

**ASPECTOS TECNICOS ACTIVIDAD 1.2**

Actividad	RUBRO	DESCRIPCION			CANTIDAD	UNIDAD	TIEMPO	VALOR UNITARIO	VALOR TOTAL
1.2. Mejorar el acompañamiento pedagógico a estudiantes con discapacidad sensorial (ciegos, sordos y sordoceguera) y a docentes.	Mano de obra calificada: Bachiller	1.2.1 Asistencia pedagógica	Modelos lingüísticos	Atención pedagógica diferencial a población con discapacidad sensorial (auditiva) Perfil: Persona con discapacidad auditiva mayor de edad, con formación mínima de bachiller en cualquier modalidad -Experiencia mínima relaciona de un (1) año como modelo lingüístico.	7	Bachiller	7	\$ 1.800.000	\$ 88.200.000
	Mano de obra calificada: Bachiller		Interprete de lengua de señas colombiana – LSC.	Atención pedagógica diferencial a población con discapacidad sensorial (visual) Perfil: Formación mínima requerida de Bachiller en cualquier modalidad - Experiencia relacionada de un (1) año como intérprete de Lengua de Señas Colombiana – LSC.	7	Bachiller	7	\$ 1.800.000	\$ 88.200.000
	Mano de obra calificada		Tiflólogos.	Atención pedagógica diferencial a población con discapacidad sensorial (sordoceguera) Perfil: Formación mínima requerida de Profesional en cualquier modalidad - Experiencia relacionada de un (1) año como tiflólogo.	4	Profesional	7	\$ 3.800.000	\$ 106.400.000
	Mano de obra calificada		Tiflólogos.	Atención pedagógica diferencial a población con discapacidad sensorial (sordoceguera) Perfil: Formación mínima requerida de Bachiller en cualquier modalidad - Experiencia relacionada de un (1) año como tiflólogo.	3	Bachiller	7	\$ 1.800.000	\$ 37.800.000
	Mano de obra calificada		Guía interprete.	Atención pedagógica diferencial a población con discapacidad sensorial (servicio de interpretación) Perfil: Formación mínima requerida de Bachiller en cualquier modalidad - experiencia relacionada de un (1) año en la atención a población con discapacidad visual y auditiva.	1	Bachiller	7	\$ 1.800.000	\$ 12.600.000
	Transporte		Desplazamiento	Recurso necesario para el desplazamiento del talento humano para el desarrollo de las actividades contractuales en la zona designada.	22	Profesional - Bachiller	7	\$ 1.200.000	\$ 184.800.000
	Equipo	Tablet	Tic	Memoria interna 128 GB; Memoria RAM 8 GB; Procesador Qualcomm; Número de núcleos (más núcleos más multitareas) 8 Núcleos; Velocidad del procesador 2,2; Sistema operativo Android; Versión sistema operativo 13; Conexión a datos, Wifi; Fuentes de alimentación de energía, batería recargable interna; Tipos de puertos entradas y salidas, entrada tarjeta Micro SD; Tamaño pantalla 11 Pulgadas; Resolución pantalla 1920 x 1200; Resolución cámara frontal 5 Mpx; Resolución cámara posterior 8 Mpx; Duración de la batería 13 Horas aproximadas.	79	Unidad	N/A	\$ 700.000	\$ 55.300.000

Dependencia:

Dirección:

Teléfonos:

[www.cauca.gov.co](http://www.cauca.gov.co)



Gobernación del Cauca

### **ACTIVIDAD 1.3: Realizar la asistencia pedagógica a estudiantes con Capacidades y/o Talentos Excepcionales y docentes.**

#### **❖ DESCRIPCIÓN**

##### **Descripción: 1.3**

<b>RUBRO</b>	<b>DESCRIPCION</b>	
Mano de obra calificada	Profesional para talentos excepcionales	Acompañamiento pedagógico a estudiantes con talentos excepcionales Perfil: Profesional en Psicología o fonoaudiología o fisioterapia o trabajo social o áreas psicosociales o licenciados. Experiencia específica mínima de dieciocho (18) meses en atención a población con capacidades y/o con talentos excepcionales o educación inclusiva.
Transporte	Desplazamiento	Recurso necesario para el desplazamiento del talento humano para el desarrollo de las actividades contractuales en la zona designada.

La asistencia pedagógica a Estudiantes Capacidades y/o Talentos Excepcionales y a Docentes que atienden este tipo de población, se realiza con el fin de reducir las barreras existentes en el entorno educativo, para una atención pertinente, con calidad y que promueva la promoción de los aprendizajes, que potencialice las habilidades, capacidades físicas y cognitivas de los estudiantes con Capacidades y/o Talentos Excepcionales, brindando oportunidades efectivas en el entorno educativo y aportando el bienestar integral de la población estudiantil.

El propósito de la asistencia pedagógica a docentes y estudiantes impactados, se orientará al desarrollo de las habilidades integrales escolares, que permita el fortalecimiento de sus capacidades, identificación de estilos y ritmos de aprendizaje, gustos e intereses para la orientación de los ajustes razonables. Además, sin el apoyo adecuado, es común que los niños, niñas con talentos enfrenten problemas emocionales como ansiedad, frustración o depresión y un profesional ideal puede ayudarlos a manejar estas emociones de manera adecuada, a guiarlos hacia la exploración creativa, permitiéndoles aplicar sus talentos de forma innovadora, beneficiando tanto a ellos mismo como a la sociedad.

Tabla 29 Resumen Beneficiarios actividad 1.3: Realizar la asistencia pedagógica a estudiantes con Capacidades y/o Talentos Excepcionales y docentes.

<b>Resumen Beneficiarios actividad 1.3: Realizar la asistencia pedagógica a estudiantes con Capacidades y/o Talentos Excepcionales y docentes.</b>			
<b>Municipios</b>	<b>Número de Establecimientos</b>	<b>Número de sedes</b>	<b>Estudiantes beneficiarios</b>
<b>18</b>	<b>18</b>	<b>18</b>	<b>32</b>
<b>Total, estudiantes</b>			<b>32</b>

A continuación, se detallan la distribución del personal por zonas:



Gobernación del Cauca

Tabla 30 Distribución Zonal y municipal de Realizar la asistencia pedagógica a estudiantes con Capacidades y/o Talentos Excepcionales y docentes.

Distribución Zonal y municipal de Realizar la asistencia pedagógica a estudiantes con Capacidades y/o Talentos Excepcionales y docentes.		
Descripción	Número de estudiantes	Número de profesionales
<b>Zona 1</b>	<b>6</b>	
ARGELIA	2	
MERCADERES	1	
PATIA-EL BORDO	3	1
<b>Zona 2</b>	<b>5</b>	
BALBOA	5	1
<b>Zona 3</b>	<b>4</b>	
BUENOS AIRES	3	
CALOTO	1	1
<b>Zona 4</b>	<b>6</b>	
SANTANDER DE QUILICHAO	6	1
<b>Zona 5</b>	<b>4</b>	
PUERTO TEJADA	4	
<b>Zona 6</b>	<b>2</b>	1
MIRANDA	1	
PADILLA	1	
<b>Zona 7</b>	<b>3</b>	1
MORALES	1	
ROSAS	1	
TIMBIO	1	
<b>Zona 8</b>	<b>2</b>	1
PAEZ	1	
TORIBIO	1	1
<b>TOTAL, GENERAL</b>	<b>32</b>	<b>8</b>

**Nota:** La focalización de los estudiantes con discapacidad, estudiantes con capacidades y/o talentos excepcionales, estudiantes con trastornos se efectuó con el SIMAT\_ ANEXO 6A\_ Corte-01-10-2024, la cual puede presentar variaciones de acuerdo a la matrícula para la vigencia 2025.

Tabla 31 Distribución de la actividad Realizar la asistencia pedagógica a estudiantes con Capacidades y/o Talentos Excepcionales y docentes: Zona / municipio / establecimiento educativo / sede educativa.

Distribución de la actividad Realizar la asistencia pedagógica a estudiantes con Capacidades y/o Talentos Excepcionales y docentes: Zona / municipio / establecimiento educativo / sede educativa.	
Descripción	Número de estudiantes
<b>Zona 1</b>	<b>6</b>
<b>ARGELIA</b>	<b>2</b>
219050000097	2
INSTITUCION EDUCATIVA TECNICA MIGUEL ZAPATA	2
<b>MERCADERES</b>	<b>1</b>
119450000024	1
INSTITUCION EDUCATIVA JUAN XXIII	1
<b>PATIA-EL BORDO</b>	<b>3</b>
119532001045	2
INSTITUCION EDUCATIVA SIMON BOLIVAR	2
219532001252	1
I.E. DE DESARROLLO RURAL EL ESTRECHO	1
<b>Zona 2</b>	<b>5</b>
<b>BALBOA</b>	<b>5</b>
119075000020	5
INSTITUCION EDUCATIVA VASCO NUNEZ DE BALBOA	5
<b>Zona 3</b>	<b>4</b>
<b>BUENOS AIRES</b>	<b>3</b>
419110000970	3
INSTITUCION EDUCATIVA TIMBA	3

Dependencia:

Dirección:

Teléfonos:

[www.cauca.gov.co](http://www.cauca.gov.co)



Gobernación del Cauca

<b>CALOTO</b>	<b>1</b>
119142000153	1
INSTITUCION EDUCATIVA SAGRADA FAMILIA	1
<b>Zona 4</b>	<b>6</b>
<b>SANTANDER DE QUILICHAO</b>	<b>6</b>
119698000101	3
INSTITUCION EDUCATIVA INSTITUTO TECNICO DE SANTANDER DE QUILICHAO	3
119698001205	3
INSTITUCION EDUCATIVA ANA JOSEFA MORALES DUQUE	3
<b>Zona 5</b>	<b>4</b>
<b>PUERTO TEJADA</b>	<b>4</b>
119573000134	2
I.E. SAGRADO CORAZON	2
119573000339	2
INSTITUCION EDUCATIVA POLITECNICO LA MILAGROSA	2
<b>Zona 6</b>	<b>2</b>
<b>MIRANDA</b>	<b>1</b>
119455000111	1
INSTITUCION EDUCATIVA LEOPOLDO PIZARRO GONZALEZ	1
<b>PADILLA</b>	<b>1</b>
119513000224	1
INSTITUCION EDUCATIVA ALMIRANTE PADILLA	1
<b>Zona 7</b>	<b>3</b>
<b>MORALES</b>	<b>1</b>
119473000081	1
INSTITUCION EDUCATIVA FRANCISCO ANTONIO RADA	1
<b>ROSAS</b>	<b>1</b>
119622000552	1
INSTITUCION EDUCATIVA SANTA TERESITA	1
<b>TIMBIO</b>	<b>1</b>
119807000133	1
I.E. CARLOS ALBAN	1
<b>Zona 8</b>	<b>2</b>
<b>PAEZ</b>	<b>1</b>
119517000016	1
INSTITUCION EDUCATIVA NORMAL SUPERIOR ENRIQUE VALLEJO DE TIERRADENTRO	1
<b>TORIBIO</b>	<b>1</b>
119821000031	1
I.E. TORIBIO	1
<b>TOTAL, GENERAL</b>	<b>32</b>

#### Criterios de priorización:

- Establecimientos educativos oficiales de municipios no certificados en educación del departamento del Cauca.
- Establecimientos educativos que reportan estudiantes con capacidades y/o talentos excepcionales de acuerdo al SIMAT Anexo 6A\_31\_10\_2024.
- Establecimientos educativos que vienen siendo atendidos con procesos anteriores por parte de la Secretaría de Educación y Cultura del departamento del Cauca.

#### Desplazamiento

El Departamento del Cauca basa su movilidad en el **transporte** terrestre, aéreo y fluvial, la conexión para cada uno de los municipios focalizados para la atención de los estudiantes con discapacidad requiere el desplazamiento de los profesionales, utilizando los medios de transporte necesarios para llevar a las sedes de los Establecimientos Educativos asignados, por lo anterior es importante mencionar que existen algunas vías en proceso de mejoramiento en cuanto a infraestructura vial, sumado a ello la poca oferta de empresas de servicio de transporte y las condiciones de seguridad por el alto índice de problemáticas sociales por la que constantemente atraviesa el Departamento Cauca que dificulta el desplazamiento en algunas de las zonas, llevando a los profesionales a tomar estrategias para dar cumplimiento al objetivo que es la eliminación de barreras para lograr una educación inclusiva, bajo la implementación de metodologías acordes a las necesidades y contextos requeridos por esta

Dependencia:

Dirección:

Teléfonos:

[www.cauca.gov.co](http://www.cauca.gov.co)



Gobernación del Cauca

población atendiendo a las orientaciones definidas en DECRETO 1421 DE 2017 “ **Por el cual se reglamenta en el marco de la educación inclusiva la atención educativa a la población con discapacidad**” y lo expuesto ARTÍCULO 2.3.3.5.1.4 2. “Acceso a la educación para las personas con discapacidad: proceso que comprende las diferentes estrategias que el servicio educativo debe realizar para garantizar el ingreso al sistema educativo de todas las personas con discapacidad, en condiciones de accesibilidad, adaptabilidad, flexibilidad y equidad con los demás estudiantes y sin discriminación alguna”.

Es importante atender y orientar a los Docentes, Directivos Docentes y familias en aspectos claves que permitan una atención de calidad para la población con discapacidad vinculadas a los Establecimientos Educativos.

Dependencia:

Dirección:

Teléfonos:

[www.cauca.gov.co](http://www.cauca.gov.co)



Gobernación del Cauca

**PROGRAMACION RUTA DE DESPLAZAMIENTO.**

ITEMS	PROFESIONALES	DESCRIPCION	Acompañamiento pedagógico a estudiantes con talentos excepcionales			MES 1	MES 2	MES 3	MES 4	MES 5	MES 6	MES 7
			Perfil 1									
			TRANSPORTE IDA Y REGRESO	NUMERO DE VISITAS	VALOR PROGRAMADO							
<b>Desplazamiento de 7 profesionales para el fortalecimiento del Acompañamiento pedagógico a estudiantes con talentos excepcionales. Efectuaran atención en (21) municipios, correspondiente a (21) Instituciones educativas con efecto a 32 estudiantes.</b>												
1	1	Profesionales para el acompañamiento pedagógico a estudiantes con talentos excepcionales, visitara (3) municipios, correspondiente a (4) Instituciones educativas, en acompañamiento a 6 estudiantes	X	60	\$ 1.200.000	ARGELIA: INSTITUCION EDUCATIVA TECNICA MIGUEL ZAPATA MERCADERES: INSTITUCION EDUCATIVA JUAN XXIII PATIA-EL BORDO: I.E. DE DESARROLLO RURAL EL ESTRECHO PATIA-EL BORDO: INSTITUCION EDUCATIVA SIMON BOLIVAR	ARGELIA: INSTITUCION EDUCATIVA TECNICA MIGUEL ZAPATA MERCADERES: INSTITUCION EDUCATIVA JUAN XXIII PATIA-EL BORDO: I.E. DE DESARROLLO RURAL EL ESTRECHO PATIA-EL BORDO: INSTITUCION EDUCATIVA SIMON BOLIVAR	ARGELIA: INSTITUCION EDUCATIVA TECNICA MIGUEL ZAPATA MERCADERES: INSTITUCION EDUCATIVA JUAN XXIII PATIA-EL BORDO: I.E. DE DESARROLLO RURAL EL ESTRECHO PATIA-EL BORDO: INSTITUCION EDUCATIVA SIMON BOLIVAR	ARGELIA: INSTITUCION EDUCATIVA TECNICA MIGUEL ZAPATA MERCADERES: INSTITUCION EDUCATIVA JUAN XXIII PATIA-EL BORDO: I.E. DE DESARROLLO RURAL EL ESTRECHO PATIA-EL BORDO: INSTITUCION EDUCATIVA SIMON BOLIVAR	ARGELIA: INSTITUCION EDUCATIVA TECNICA MIGUEL ZAPATA MERCADERES: INSTITUCION EDUCATIVA JUAN XXIII PATIA-EL BORDO: I.E. DE DESARROLLO RURAL EL ESTRECHO PATIA-EL BORDO: INSTITUCION EDUCATIVA SIMON BOLIVAR	ARGELIA: INSTITUCION EDUCATIVA TECNICA MIGUEL ZAPATA MERCADERES: INSTITUCION EDUCATIVA JUAN XXIII PATIA-EL BORDO: I.E. DE DESARROLLO RURAL EL ESTRECHO PATIA-EL BORDO: INSTITUCION EDUCATIVA SIMON BOLIVAR	ARGELIA: INSTITUCION EDUCATIVA TECNICA MIGUEL ZAPATA MERCADERES: INSTITUCION EDUCATIVA JUAN XXIII PATIA-EL BORDO: I.E. DE DESARROLLO RURAL EL ESTRECHO PATIA-EL BORDO: INSTITUCION EDUCATIVA SIMON BOLIVAR
2	2	Profesionales para el acompañamiento pedagógico a estudiantes con talentos excepcionales, visitara (1) municipios, correspondiente a (1) Instituciones educativas, en acompañamiento a 5 estudiantes	X	60	\$ 1.200.000	BALBOA: INSTITUCION EDUCATIVA VASCO NUNEZ DE BALBOA	BALBOA: INSTITUCION EDUCATIVA VASCO NUNEZ DE BALBOA	BALBOA: INSTITUCION EDUCATIVA VASCO NUNEZ DE BALBOA	BALBOA: INSTITUCION EDUCATIVA VASCO NUNEZ DE BALBOA	BALBOA: INSTITUCION EDUCATIVA VASCO NUNEZ DE BALBOA	BALBOA: INSTITUCION EDUCATIVA VASCO NUNEZ DE BALBOA	BALBOA: INSTITUCION EDUCATIVA VASCO NUNEZ DE BALBOA
3	3	Profesionales para el acompañamiento pedagógico a estudiantes con talentos excepcionales, visitara (2) municipios, correspondiente a (2) Instituciones educativas, en acompañamiento a 4 estudiantes	X	67	\$ 1.200.000	BUENOS AIRES: INSTITUCION EDUCATIVA TIMBA CALOTO: INSTITUCION EDUCATIVA SAGRADA FAMILIA	BUENOS AIRES: INSTITUCION EDUCATIVA TIMBA CALOTO: INSTITUCION EDUCATIVA SAGRADA FAMILIA	BUENOS AIRES: INSTITUCION EDUCATIVA TIMBA CALOTO: INSTITUCION EDUCATIVA SAGRADA FAMILIA	BUENOS AIRES: INSTITUCION EDUCATIVA TIMBA CALOTO: INSTITUCION EDUCATIVA SAGRADA FAMILIA	BUENOS AIRES: INSTITUCION EDUCATIVA TIMBA CALOTO: INSTITUCION EDUCATIVA SAGRADA FAMILIA	BUENOS AIRES: INSTITUCION EDUCATIVA TIMBA CALOTO: INSTITUCION EDUCATIVA SAGRADA FAMILIA	BUENOS AIRES: INSTITUCION EDUCATIVA TIMBA CALOTO: INSTITUCION EDUCATIVA SAGRADA FAMILIA
4	4	Profesionales para el acompañamiento pedagógico a estudiantes con talentos excepcionales, visitara (1) municipios, correspondiente a (2) Instituciones educativas, en acompañamiento a 6 estudiantes	X	69	\$ 1.200.000	SANTANDER DE QUILICHAO: INSTITUCION EDUCATIVA ANA JOSEFA MORALES DUQUE SANTANDER DE QUILICHAO: INSTITUCION EDUCATIVA INSTITUTO TECNICO DE SANTANDER DE QUILICHAO	SANTANDER DE QUILICHAO: INSTITUCION EDUCATIVA ANA JOSEFA MORALES DUQUE SANTANDER DE QUILICHAO: INSTITUCION EDUCATIVA INSTITUTO TECNICO DE SANTANDER DE QUILICHAO	SANTANDER DE QUILICHAO: INSTITUCION EDUCATIVA ANA JOSEFA MORALES DUQUE SANTANDER DE QUILICHAO: INSTITUCION EDUCATIVA INSTITUTO TECNICO DE SANTANDER DE QUILICHAO	SANTANDER DE QUILICHAO: INSTITUCION EDUCATIVA ANA JOSEFA MORALES DUQUE SANTANDER DE QUILICHAO: INSTITUCION EDUCATIVA INSTITUTO TECNICO DE SANTANDER DE QUILICHAO	SANTANDER DE QUILICHAO: INSTITUCION EDUCATIVA ANA JOSEFA MORALES DUQUE SANTANDER DE QUILICHAO: INSTITUCION EDUCATIVA INSTITUTO TECNICO DE SANTANDER DE QUILICHAO	SANTANDER DE QUILICHAO: INSTITUCION EDUCATIVA ANA JOSEFA MORALES DUQUE SANTANDER DE QUILICHAO: INSTITUCION EDUCATIVA INSTITUTO TECNICO DE SANTANDER DE QUILICHAO	SANTANDER DE QUILICHAO: INSTITUCION EDUCATIVA ANA JOSEFA MORALES DUQUE SANTANDER DE QUILICHAO: INSTITUCION EDUCATIVA INSTITUTO TECNICO DE SANTANDER DE QUILICHAO
5	5	Profesionales para el acompañamiento pedagógico a estudiantes con talentos excepcionales, visitara (1) municipios, correspondiente a (2) Instituciones educativas, en acompañamiento a 4	X	68	\$ 1.200.000	PUERTO TEJADA: I.E. SAGRADO CORAZON PUERTO TEJADA: INSTITUCION EDUCATIVA POLITECNICO LA MILAGROSA	PUERTO TEJADA: I.E. SAGRADO CORAZON PUERTO TEJADA: INSTITUCION EDUCATIVA POLITECNICO LA MILAGROSA	PUERTO TEJADA: I.E. SAGRADO CORAZON PUERTO TEJADA: INSTITUCION EDUCATIVA POLITECNICO LA MILAGROSA	PUERTO TEJADA: I.E. SAGRADO CORAZON PUERTO TEJADA: INSTITUCION EDUCATIVA POLITECNICO LA MILAGROSA	PUERTO TEJADA: I.E. SAGRADO CORAZON PUERTO TEJADA: INSTITUCION EDUCATIVA POLITECNICO LA MILAGROSA	PUERTO TEJADA: I.E. SAGRADO CORAZON PUERTO TEJADA: INSTITUCION EDUCATIVA POLITECNICO LA MILAGROSA	PUERTO TEJADA: I.E. SAGRADO CORAZON PUERTO TEJADA: INSTITUCION EDUCATIVA POLITECNICO LA MILAGROSA

Dependencia:  
Dirección:  
Teléfonos:

[www.cauca.gov.co](http://www.cauca.gov.co)



Gobernación del Cauca

		estudiantes										
6	6	Profesionales para el acompañamiento pedagógico a estudiantes con talentos excepcionales, visitara (2) municipios, correspondiente a (2) Instituciones educativas, en acompañamiento a 2 estudiantes	X	64	\$ 1.200.000	MIRANDA: EDUCATIVA PIZARRO PADILLA: EDUCATIVA PADILLA	INSTITUCION LEOPOLDO GONZALEZ INSTITUCION ALMIRANTE	MIRANDA: INSTITUCION EDUCATIVA LEOPOLDO PIZARRO GONZALEZ PADILLA: INSTITUCION EDUCATIVA ALMIRANTE PADILLA	MIRANDA: INSTITUCION EDUCATIVA LEOPOLDO PIZARRO GONZALEZ PADILLA: INSTITUCION EDUCATIVA ALMIRANTE PADILLA	MIRANDA: INSTITUCION EDUCATIVA LEOPOLDO PIZARRO GONZALEZ PADILLA: INSTITUCION EDUCATIVA ALMIRANTE PADILLA	MIRANDA: INSTITUCION EDUCATIVA LEOPOLDO PIZARRO GONZALEZ PADILLA: INSTITUCION EDUCATIVA ALMIRANTE PADILLA	MIRANDA: INSTITUCION EDUCATIVA LEOPOLDO PIZARRO GONZALEZ PADILLA: INSTITUCION EDUCATIVA ALMIRANTE PADILLA
7	7	Profesionales para el acompañamiento pedagógico a estudiantes con talentos excepcionales, visitara (3) municipios, correspondiente a (3) Instituciones educativas, en acompañamiento a 3 estudiantes	X	100	\$ 1.200.000	MORALES: EDUCATIVA ANTONIO ROSAS: EDUCATIVA TERESITA TIMBIO: I.E. ALBAN	INSTITUCION FRANCISCO RADA SANTA CARLOS	MORALES: INSTITUCION EDUCATIVA FRANCISCO ANTONIO ROSAS: INSTITUCION EDUCATIVA SANTA TERESITA TIMBIO: I.E. ALBAN	MORALES: INSTITUCION EDUCATIVA FRANCISCO ANTONIO ROSAS: INSTITUCION EDUCATIVA SANTA TERESITA TIMBIO: I.E. ALBAN	MORALES: INSTITUCION EDUCATIVA FRANCISCO ANTONIO ROSAS: INSTITUCION EDUCATIVA SANTA TERESITA TIMBIO: I.E. ALBAN	MORALES: INSTITUCION EDUCATIVA FRANCISCO ANTONIO ROSAS: INSTITUCION EDUCATIVA SANTA TERESITA TIMBIO: I.E. ALBAN	MORALES: INSTITUCION EDUCATIVA FRANCISCO ANTONIO ROSAS: INSTITUCION EDUCATIVA SANTA TERESITA TIMBIO: I.E. ALBAN
8	8	Profesionales para el acompañamiento pedagógico a estudiantes con talentos excepcionales, visitara (2) municipios, correspondiente a (2) Instituciones educativas, en acompañamiento a 2 estudiantes	X	52	\$ 1.200.000	PAEZ: EDUCATIVA SUPERIOR VALLEJO DE TIERRADENTRO TORIBIO: I.E. TORIBIO	INSTITUCION NORMAL ENRIQUE DE	PAEZ: INSTITUCION EDUCATIVA NORMAL SUPERIOR ENRIQUE VALLEJO DE TIERRADENTRO TORIBIO: I.E. TORIBIO	PAEZ: INSTITUCION EDUCATIVA NORMAL SUPERIOR ENRIQUE VALLEJO DE TIERRADENTRO TORIBIO: I.E. TORIBIO	PAEZ: INSTITUCION EDUCATIVA NORMAL SUPERIOR ENRIQUE VALLEJO DE TIERRADENTRO TORIBIO: I.E. TORIBIO	PAEZ: INSTITUCION EDUCATIVA NORMAL SUPERIOR ENRIQUE VALLEJO DE TIERRADENTRO TORIBIO: I.E. TORIBIO	PAEZ: INSTITUCION EDUCATIVA NORMAL SUPERIOR ENRIQUE VALLEJO DE TIERRADENTRO TORIBIO: I.E. TORIBIO



❖ **RECURSOS NECESARIOS**

<b>PROFESIONAL PARA TALENTOS EXCEPCIONALES</b>	
<b>Cantidad (8)</b>	
<b>REQUISITO MÍNIMO DE FORMACIÓN ACADÉMICA Y EXPERIENCIA</b>	
<b>FORMACIÓN ACADÉMICA</b>	<b>EXPERIENCIA MÍNIMA</b>
Profesional en Psicología o fonoaudiología o fisioterapia o trabajo social o áreas psicosociales o licenciados.	Experiencia específica mínima de dieciocho (18) meses en atención a población con capacidades y/o con talentos excepcionales o educación inclusiva.
<b>ACTIVIDADES A DESARROLLAR</b>	
<ul style="list-style-type: none"> <li>• Realizar verificación en el SIMAT de los estudiantes que aparecen reportado con Talentos Excepcionales en cada uno de los establecimientos educativos atendidos e informar al Directivo Docente en el caso dado que la categoría del SIMAT no corresponda al talento reportado y deba ser modificada (realizar acta de verificación firmada por el directivo docente) y dado el caso que el Establecimiento Educativo atendido se descarte, se focalizara uno nuevo que tenga estudiantes con talentos excepcionales, previa información y autorización del supervisor.</li> <li>• Apoyar al docente en la realización de la valoración pedagógica de las personas con talentos excepcionales, reportados en el establecimiento educativo asignado.</li> <li>• Brindar acompañamientos en todos los establecimientos educativos focalizados, asesorando y orientando al docente en la atención de dicha población.</li> <li>• Desarrollar mínimo una (1) jornada mensual de apoyo a docentes para la implementación de estrategias lúdicas, artísticas y exploratorias, que permitan el mejoramiento de sus habilidades y el fortalecimiento de las capacidades de los estudiantes, incluyendo charlas sobre consideración de atención a población con talentos excepcionales.</li> <li>• Orientar al docente para el desarrollo de una estrategia de acompañamiento al estudiante con talento excepcional.</li> <li>• Realizar en conjunto con el docente mínimo tres (3) tipos de material didáctico adaptado que se requieran para el desarrollo de las clases impartidas por los docentes.</li> <li>• Promover las estrategias descritas en el "Documento de orientaciones generales para la escuela y la familia en la atención educativa a estudiantes con capacidades y talentos excepcionales" del Ministerio de Educación Nacional, en todos los establecimientos educativos asignados.</li> </ul>	

❖ **DURACION**

<b>CRONOGRAMA</b>		<b>MESES</b>									
<b>ACTIVIDAD</b>	<b>SUBACTIVIDAD</b>	<b>1</b>	<b>2</b>	<b>3</b>	<b>4</b>	<b>5</b>	<b>6</b>	<b>7</b>	<b>8</b>	<b>9</b>	<b>10</b>
1.3 Realizar la asistencia pedagógica a estudiantes con Capacidades y/o Talentos Excepcionales y docentes.	Proceso de contratación		■								
	Entrega cronograma de trabajo			■	■						
	Atención a los establecimientos educativos focalizados				■	■	■	■	■	■	■
	Informes de ejecución				■	■	■	■	■	■	■

**RESPONSABLES:**

**Secretaría de Educación y Cultura del Cauca:** Realizar los procesos de contratación con oportunidad para la prestación del servicio educativo.



Gobernación del Cauca

**Operador:**

- Ejecutar las actividades contractuales a cabalidad.
- Realizar la entrega del POA para la ejecución del objeto contractual.
- Garantizar la calidad de los bienes y servicios ofertados.
- Cumplir con el cronograma para el desarrollo de las actividades.
- Realizar seguimiento al equipo y/o talento humano contratado para el desarrollo del objeto contractual.

**Directivo docente:**

- Permitir el ingreso y brindar los espacios adecuados a los profesionales para el desarrollo de las actividades.
- Participar activamente en el desarrollo del proyecto.
- Direccionar a los docentes en la participación del proyecto.
- Realizar seguimiento a los docentes en la participación de las actividades en marco de la ejecución del proyecto.

**Docentes:**

- Participar activamente de los diferentes procesos en beneficio de los estudiantes
- Adoptar las actividades pedagógicas de educación inclusiva en el curriculum escolar.
- Realizar un trabajo conjunto con el equipo técnico del presente proyecto para garantizar la atención de los estudiantes con Capacidades y/o Talentos Excepcionales.

**DEPENDENCIAS:**

**Oficina de Administrativa y Financiera:** Realizar los procesos de contratación con oportunidad para la prestación del servicio educativo.

**Oficina Calidad Educativa:** Apoyar la elaboración de los estudios previos de la parte pedagógica del proyecto para el proceso de contratación.

**HITOS O ENTREGABLES:**

ACTIVIDAD	ENTREGABLE	UNIDAD DE MEDIDA	META
1.3 Realizar la asistencia pedagógica a estudiantes con Capacidades y/o Talentos Excepcionales y docentes.	Cronograma de trabajo	Número	7
	Informes de ejecución de las actividades contractuales con las respectivas evidencias	Número	49

**RIESGOS Y MITIGACIONES:**

ACTIVIDAD	RIESGOS	MITIGACIONES
1.3 Realizar la asistencia pedagógica a estudiantes con Capacidades y/o Talentos Excepcionales y docentes.	Proceso de contratación demorados	Realización de la contratación a inicio de año
	Inasistencia de los estudiantes para el desarrollo del acompañamiento	Concertación de jornadas de asistencia y desarrollo de actividades

Dependencia:

Dirección:

Teléfonos:

[www.cauca.gov.co](http://www.cauca.gov.co)



Gobernación del Cauca

## 12.2 OBJETIVO ESPECÍFICO 2

IMPULSAR LA IMPLEMENTACIÓN DE PROGRAMAS DE FORMACIÓN DE EDUCACIÓN INCLUSIVA PARA DOCENTE

**ACTIVIDAD 2.1: Potenciar el conocimiento de estrategias de formación de educación inclusiva para docentes.**

### Descripción Actividad 2.1

Rubro	Item	Descripción
Mano de obra calificada	Profesional	Potenciar el conocimiento de estrategias de formación de educación inclusiva para docentes. Profesional con perfil en psicopedagogía, licenciatura educación especial, o en disciplinas como psicología, fonoaudiología, terapia ocupacional, trabajo social, licenciado en educación con experiencia específica de dos (2) años en formación de docentes en temas de educación inclusiva
Alimentación	Refrigerios	Entregado en el sitio del desarrollo del evento. Contiene: Frutas, cereales y bebida.
Transporte	Desplazamiento	Recurso necesario para el desplazamiento del talento humano para el desarrollo de las actividades contractuales en la zona designada.

#### ▪ DESCRIPCION

La presente actividad se desarrollará mediante procesos de formación a docentes, docentes de apoyo pedagógico y docentes orientadores en prácticas pedagógicas que promoverán la reducción de brechas en el entorno educativo, para una atención pertinente, con calidad y que promueva la promoción de los aprendizajes y que potencialice las habilidades, capacidades físicas y cognitivas de los estudiantes con discapacidad, trastorno específico del aprendizaje brindando oportunidades efectivas en el entorno educativo, familiar y social aportando al bienestar integral de la población estudiantil.

Teniendo en cuenta que el contexto educativo a docentes, directivos docentes, docentes de apoyo y docentes orientadores que interactúan día a día con estudiantes con discapacidad, se hace necesario llevar a cabo talleres de formación que les permita mejorar sus prácticas pedagógicas que contribuyan a la eliminación de barreras para el aprendizaje y la participación.

El proceso de selección de los docentes de aula, docentes orientadores o docentes de apoyo pedagógico, se realizará a través de convocatoria desde la Secretaría de Educación y Cultura del Cauca, teniendo en cuenta el cumplimiento de los siguientes criterios de selección:

- Municipios no certificados en educación del departamento del Cauca priorizados.
- Docentes de establecimientos educativos oficiales de municipios no certificados del departamento del Cauca.
- Docentes de aula, docentes orientadores o directivos docentes, vinculados en propiedad.
- Docentes de aula, docentes orientadores o directivos docentes que en las aulas tengan estudiantes con discapacidad.
- Docentes de aula, docentes orientadores o directivos docentes que cuenten con disponibilidad de sostenimiento para gastos de desplazamiento, alimentación y hospedaje, puesto que la Secretaría de Educación y Cultura no cubre con dichos gastos.

Dependencia:

Dirección:

Teléfonos:

[www.cauca.gov.co](http://www.cauca.gov.co)



Gobernación del Cauca

Tabla 32 Resumen Beneficiarios actividad 2.1 Potenciar el conocimiento de estrategias de formación de educación inclusiva para docentes.

<b>Resumen Beneficiarios actividad 2.1 Potenciar el conocimiento de estrategias de formación de educación inclusiva para docentes.</b>		
Municipios	Número de Establecimientos	Docentes beneficiarios
37	425	1275
<b>Total estudiantes</b>		<b>1275</b>

Tabla 33 Distribución zonal Actividad 2.1 Potenciar el conocimiento de estrategias de formación de educación inclusiva para docentes.

<b>Distribución zonal Actividad 2.1 Potenciar el conocimiento de estrategias de formación de educación inclusiva para docentes por Zona / Municipio / Establecimiento Educativo</b>	
Descripción	Docentes
<b>Zona 1</b>	<b>69</b>
<b>GUAPI</b>	<b>24</b>
I.E. FRAY LUIS AMIGO	3
I.E. MANUEL DE VALVERDE	3
I.E. SAN ANTONIO	3
I.E. SAN PEDRO Y SAN PABLO	3
I.E. TEMUEY	3
INSTITUCION EDUCATIVA NORMAL SUPERIOR LA INMACULADA	3
INSTITUCION EDUCATIVA SAN AGUSTIN DEL NAPI	3
INSTITUCION EDUCATIVA SAN JOSE	3
<b>LOPEZ DE MICAY</b>	<b>18</b>
I.E. DOS QUEBRADAS	3
I.E. SAN ANTONIO DE CHUARE	3
I.E.A. MAXIMINO GARABATO ANTES(I.E. INDIG MAXIMINO GARABATO)	3
INSTITUCION EDUCATIVA BOCA GRANDE	3
INSTITUCION EDUCATIVA AGUA CLARA GOLONDRO	3
INSTITUCION EDUCATIVA PABLO VI	3
<b>TIMBIQUI</b>	<b>27</b>
CENTRO EDUCATIVO CABECITAL	3
CENTRO EDUCATIVO CUPI	3
INSTITUCION EDUCATIVA AGRICOLA JUSTINIANO OCORO	3
INSTITUCION EDUCATIVA AGRICOLA SANTA MARIA	3
INSTITUCION EDUCATIVA AK'ORE K'LSIA ATABEIDA JARATEEDAIT'EE	3
INSTITUCION EDUCATIVA COMERCIAL SANTA CLARA DE ASIS	3
INSTITUCION EDUCATIVA DE DESARROLLO COMUNITARIO ACIESCA	3
INSTITUCION EDUCATIVA ETNOEDUCATIVO PUERTO SAIJA	3
INSTITUCION EDUCATIVA INTEGRADA AGRICOLA SAN BERNARDO	3
<b>Zona 2</b>	<b>399</b>
<b>BUENOS AIRES</b>	<b>45</b>
CENTRO EDUCATIVO DOS RIOS	3
CENTRO EDUCATIVO LA ESMERALDA	3
CENTRO EDUCATIVO MUNCHIQUE	3
INSTITUCION EDUCATIVA AGROAMBIENTAL LA NUEVA ESPERANZA	3
INSTITUCION EDUCATIVA AGROAMBIENTAL NUEVA VISION ALTO NAYA	3
INSTITUCION EDUCATIVA AGROINDUSTRIAL VALENTIN CARABALI	3
INSTITUCION EDUCATIVA AGROPECUARIA BRISAS DE MARY LOPEZ	3
INSTITUCION EDUCATIVA AGROPECUARIO PALO BLANCO	3
INSTITUCION EDUCATIVA CERRO CATALINA	3
INSTITUCION EDUCATIVA EL PORVENIR	3
INSTITUCION EDUCATIVA MARIA AUXILIADORA	3
INSTITUCION EDUCATIVA MAZAMORRERO	3
INSTITUCION EDUCATIVA NUEVA VISION DE HONDURAS	3
INSTITUCION EDUCATIVA PARA EL DESARROLLO INTERCULTURAL DE LAS	3

Dependencia:

Dirección:

Teléfonos:

[www.cauca.gov.co](http://www.cauca.gov.co)



Gobernación del Cauca

<b>Distribución zonal Actividad 2.1 Potenciar el conocimiento de estrategias de formación de educación inclusiva para docentes por Zona / Municipio / Establecimiento Educativo</b>	
<b>Descripción</b>	<b>Docentes</b>
COMUNIDADES INEDIC	
INSTITUCION EDUCATIVA TIMBA	3
<b>CAJIBIO</b>	<b>69</b>
CENTRO EDUCATIVO BUENAVISTA	3
CENTRO EDUCATIVO CACAHUAL	3
CENTRO EDUCATIVO CENEGUETA	3
CENTRO EDUCATIVO GUANGUBIO	3
CENTRO EDUCATIVO LA AURELIA	3
CENTRO EDUCATIVO LA COHETERA	3
CENTRO EDUCATIVO LA SELVA	3
CENTRO EDUCATIVO PUENTE ALTO	3
CENTRO EDUCATIVO SAN GABRIEL	3
INSTITUCION EDUCATIVA AGROPECUARIA NUESTRA SEÑORA DEL CARMEN	3
INSTITUCION EDUCATIVA AGROPECUARIA NUESTRA SEÑORA DEL ROSARIO	3
INSTITUCION EDUCATIVA AGROPECUARIO LA CAPILLA	3
INSTITUCION EDUCATIVA ALTO MOJIBIO	3
INSTITUCION EDUCATIVA CARMEN DE QUINTANA	3
INSTITUCION EDUCATIVA CASAS BAJAS	3
INSTITUCION EDUCATIVA DINDE	3
INSTITUCION EDUCATIVA EFRAIN OROZCO	3
INSTITUCION EDUCATIVA EL RECUERDO BAJO	3
INSTITUCION EDUCATIVA EL TUNEL	3
INSTITUCION EDUCATIVA LA LAGUNA DINDE	3
INSTITUCION EDUCATIVA LA MESETA	3
INSTITUCION EDUCATIVA LA VIUDA	3
INSTITUCION EDUCATIVA SAN ANTONIO	3
<b>CALDONO</b>	<b>30</b>
CENTRO EDUCATIVO CAMPO ALEGRE	3
CENTRO EDUCATIVO EL PITAL	3
I.E. INSTITUTO EDUCATIVO DE FORMACION INTERCULTURAL COMUNITARIO KWESX UMA KIWE - INFIKUK	3
INSTITUCION EDUCATIVA AGROINDUSTRIAL MONTERILLA	3
INSTITUCION EDUCATIVA EL ROSARIO	3
INSTITUCION EDUCATIVA EMPRESARIAL CERRO ALTO	3
INSTITUCION EDUCATIVA GUILLERMO LEON VALENCIA	3
INSTITUCION EDUCATIVA LOS COMUNEROS	3
INSTITUCION EDUCATIVA SUSANA TROCHEZ DE VIVAS	3
INSTITUCION EDUCATIVA TECNICA AGROAMBIENTAL INTERCULTURAL MISAK SHUR PUPEN	3
<b>EL TAMBO</b>	<b>93</b>
CENTRO EDUCATIVO BARAYA	3
CENTRO EDUCATIVO CHAPA	3
CENTRO EDUCATIVO EL ZARZAL	3
CENTRO EDUCATIVO LOS ANDES	3
CENTRO EDUCATIVO NAYITA	3
CENTRO EDUCATIVO PALMICHAL	3
CENTRO EDUCATIVO RIO SUCIO	3
CORPORACION MAESTRA VIDA	3
INSTITUCION EDUCATIVA AGROECOLOGICO DE SEVILLA	3
INSTITUCION EDUCATIVA AGROINDUSTRIAL DE QUILCACE	3
INSTITUCION EDUCATIVA AGROPECUARIA ALTO DEL REY	3
INSTITUCION EDUCATIVA AGROPECUARIA URIBE	3
INSTITUCION EDUCATIVA BELEN	3
INSTITUCION EDUCATIVA CUATRO ESQUINAS	3
INSTITUCION EDUCATIVA DE CHISQUIO	3
INSTITUCION EDUCATIVA EL PLACER	3

Dependencia:

Dirección:

Teléfonos:

[www.cauca.gov.co](http://www.cauca.gov.co)



Gobernación del Cauca

<b>Distribución zonal Actividad 2.1 Potenciar el conocimiento de estrategias de formación de educación inclusiva para docentes por Zona / Municipio / Establecimiento Educativo</b>	
<b>Descripción</b>	<b>Docentes</b>
INSTITUCION EDUCATIVA EL RAMAL	3
INSTITUCION EDUCATIVA FUNDACION PARA LA EDUCACION AGROPECUARIA JOSE MARIA OBANDO	3
INSTITUCION EDUCATIVA HUISITO	3
INSTITUCION EDUCATIVA LA ALIANZA	3
INSTITUCION EDUCATIVA LA PAZ	3
INSTITUCION EDUCATIVA LAS BOTAS	3
INSTITUCION EDUCATIVA LIBORIO MEJIA	3
INSTITUCION EDUCATIVA LOS ANAYES	3
INSTITUCION EDUCATIVA PANDIGUANDO	3
INSTITUCION EDUCATIVA PIAGUA	3
INSTITUCION EDUCATIVA PLAYA RICA	3
INSTITUCION EDUCATIVA POLITECNICO FRANCISCO DE PAULA SANTANDER	3
INSTITUCION EDUCATIVA PUEBLO NUEVO CIPRES	3
INSTITUCION EDUCATIVA SAN CARLOS	3
INSTITUCION EDUCATIVA SEGUENGUE	3
<b>MORALES</b>	<b>36</b>
CENTRO EDUCATIVO CANAVERAL	3
CENTRO EDUCATIVO EL PORVENIR	3
CENTRO EDUCATIVO SAN RAFAEL	3
CENTRO INTEGRAL DE FORMACIÓN E INVESTIGACIÓN WAMPIANO	3
I.E DE LOS REASENTAMIENTOS DEL CAUCA KWE 'SX KSXA 'W ÜUSA'S FXITXSA YAT (DESPERTAR DE NUESTROS SUEÑOS)	3
I.E. AGROPECUARIA MAXIMO GOMEZ	3
I.E.DPTAL INDG MISAK MISAK ALA KUSREINUK MINGA EDUCATIVA INTERCULTURAL KURAK CHAK	3
INSTITUCION EDUCATIVA EL MANGO	3
INSTITUCION EDUCATIVA FRANCISCO ANTONIO RADA	3
INSTITUCION EDUCATIVA INDIGENA BUSCANDO HORIZONTES DE TIERRADENTRO	3
INSTITUCION EDUCATIVA INDIGENA EL MESON	3
INSTITUCION EDUCATIVA RENACER AFRO	3
<b>PIENDAMO</b>	<b>51</b>
CENTRO EDUCATIVO CAMPO ALEGRE	3
CENTRO EDUCATIVO MATARREDONDA	3
CENTRO EDUCATIVO MELCHO	3
CENTRO EDUCATIVO POLICARPA SALAVARRIETA	3
I.E. CAÑA DULCE	3
INSTITUCION EDUCATIVA AGROINDUSTRIAL LA MARIA	3
INSTITUCION EDUCATIVA EL CARMEN	3
INSTITUCION EDUCATIVA EL OASIS	3
INSTITUCION EDUCATIVA INSTITUTO NACIONAL MIXTO	3
INSTITUCIÓN EDUCATIVA LOS UVALES	3
INSTITUCION EDUCATIVA MADRE DE DIOS	3
INSTITUCIÓN EDUCATIVA PISITAO GRANDE SAN MIGUEL	3
INSTITUCION EDUCATIVA SAN ISIDRO PIENDAMO	3
INSTITUCION EDUCATIVA SANTA ELENA	3
INSTITUCION EDUCATIVA SIMON BOLIVAR	3
INSTITUCION EDUCATIVA TECNICA AGROAMBIENTAL ALA KUSREI YA MISAK PISCITAU	3
INSTITUCION EDUCATIVA TECNICO TUNIA	3
<b>SANTANDER DE QUILCHAO</b>	<b>75</b>
CENTRO EDUCATIVO CHAYUCE YAT	3
CENTRO EDUCATIVO LOMITAS	3
CENTRO EDUCATIVO QUINAMAYO	3
CENTRO EDUCATIVO TAMINANGO	3
I. E. BAJO SAN FRANCISCO	3

Dependencia:

Dirección:

Teléfonos:

[www.cauca.gov.co](http://www.cauca.gov.co)



Gobernación del Cauca

<b>Distribución zonal Actividad 2.1 Potenciar el conocimiento de estrategias de formación de educación inclusiva para docentes por Zona / Municipio / Establecimiento Educativo</b>	
<b>Descripción</b>	<b>Docentes</b>
I.E. FRANCISCO JOSE DE CALDAS	3
I.E. JOSE MARIA CORDOBA	3
I.E. TECNICO AMBIENTAL FERNANDEZ GUERRA	3
INST EDUC AGROP SA T WE SX YAT	3
INST TEC AGROP E INDUST JUAN TAMA	3
INSTITUCION EDUCATIVA AGROPECUARIA BENJAMIN DINDICUE	3
INSTITUCION EDUCATIVA AGROPECUARIA LAS AVES	3
INSTITUCION EDUCATIVA AGROPECUARIA SAN ISIDRO	3
INSTITUCION EDUCATIVA ANA JOSEFA MORALES DUQUE	3
INSTITUCIÓN EDUCATIVA CAUCA	3
INSTITUCION EDUCATIVA DOMINGUILLO	3
INSTITUCION EDUCATIVA INSTITUTO TECNICO DE SANTANDER DE QUILICHAO	3
INSTITUCIÓN EDUCATIVA KLIICHAW SEK	3
INSTITUCION EDUCATIVA LA ARROBLEDA	3
INSTITUCION EDUCATIVA LA CONCEPCION	3
INSTITUCIÓN EDUCATIVA LA ESPERANZA	3
INSTITUCION EDUCATIVA LIMBANIA VELASCO	3
INSTITUCION EDUCATIVA POLICARPA FERNANDEZ	3
INSTITUCIÓN EDUCATIVA SAN ANTONIO (ANTES CENTRO EDUCATIVO SAN ANTONIO)	3
INSTITUCION ETNOEDUCATIVA EL PALMAR(ANTES INSTITUCION EDUCATIVA EL PALMAR)	3
<b>Zona 3</b>	<b>141</b>
<b>CALOTO</b>	<b>39</b>
CENTRO EDUCATIVO RURAL MIXTA INTEGRADA ARRAYAN CHOCHO	3
INSTITUCION EDUCATIVA AGRO EMPRESARIAL HUASANO	3
INSTITUCION EDUCATIVA AGROPECUARIA ETNOEDUCATIVA EL CREDO	3
INSTITUCION EDUCATIVA BILINGUE DXI PADEN	3
INSTITUCION EDUCATIVA COMERCIAL EL PALO	3
INSTITUCION EDUCATIVA ESCIPION JARAMILLO	3
INSTITUCION EDUCATIVA ETNOEDUCATIVO DE TOEZ	3
INSTITUCION EDUCATIVA LA NIÑA MARIA - CRUCERO DE GUALI	3
INSTITUCION EDUCATIVA NUCLEO ESCOLAR RURAL CALOTO	3
INSTITUCION EDUCATIVA RURAL INTEGRADA QUINTERO	3
INSTITUCION EDUCATIVA SAGRADA FAMILIA	3
INSTITUCION EDUCATIVA TECNICA AGROPECUARIA LA HUELLA	3
INSTITUCION EDUCATIVA TECNICA LA PALOMERA	3
<b>CORINTO</b>	<b>18</b>
INSTITUCION EDUCATIVA AGROPECUARIA CARRIZALES	3
INSTITUCION EDUCATIVA CARMENCITA CARDONA DE GUTIERREZ	3
INSTITUCION EDUCATIVA INCODELCA	3
INSTITUCION EDUCATIVA JOSE MARIA OBANDO	3
INSTITUCION EDUCATIVA LAS GUACAS	3
INSTITUCION EDUCATIVA NUCLEO TECNICO AGROPECUARIO	3
<b>GUACHENE</b>	<b>15</b>
INSTITUCION EDUCATIVA ECOLOGICA VEREDAS UNIDAS BARRAGAN	3
INSTITUCION EDUCATIVA INTEGRADO OBANDO	3
INSTITUCION EDUCATIVA JORGE ELIECER GAITAN	3
INSTITUCION EDUCATIVA LA CABAÑA	3
INSTITUCION EDUCATIVA SAN JACINTO	3
<b>MIRANDA</b>	<b>21</b>
INST EDUC SANTA ANA	3
INSTITUCION EDUCATIVA AGROPECUARIO MONTERREDONDO	3
INSTITUCION EDUCATIVA EL CABILDO (ANTES CENTRO EDUCATIVO EL CABILDO)	3
INSTITUCION EDUCATIVA EL ROSARIO	3
INSTITUCION EDUCATIVA LEOPOLDO PIZARRO GONZALEZ	3

Dependencia:

Dirección:

Teléfonos:

[www.cauca.gov.co](http://www.cauca.gov.co)



Gobernación del Cauca

<b>Distribución zonal Actividad 2.1 Potenciar el conocimiento de estrategias de formación de educación inclusiva para docentes por Zona / Municipio / Establecimiento Educativo</b>	
<b>Descripción</b>	<b>Docentes</b>
INSTITUCION EDUCATIVA TECNICO EL ORTIGAL	3
INSTITUCIÓN EDUCATIVA TÉCNICO MARISCAL SUCRE	3
<b>PADILLA</b>	<b>9</b>
C.E. RIO NEGRO	3
I.E. HOLANDA	3
INSTITUCION EDUCATIVA ALMIRANTE PADILLA	3
<b>PUERTO TEJADA</b>	<b>24</b>
C.E. LAS BRISAS	3
C.E. PERICO NEGRO	3
I.E. ANA SILENA ARROYAVE	3
I.E. FIDELINA ECHEVERRY	3
I.E. JOSE HILARIO LOPEZ	3
I.E. SAGRADO CORAZON	3
I.E. SAN PEDRO CLAVER	3
INSTITUCION EDUCATIVA POLITECNICO LA MILAGROSA	3
<b>VILLARICA</b>	<b>15</b>
C.E. EL CHALO	3
I.E. JUAN IGNACIO	3
I.E.T. SENON FABIO VILLEGAS	3
INST EDUC LA PRIMAVERA ANTES (CENT EDUC LA PRIMAVERA)	3
INST EDUC TEC CCIAL SIMON BOLIVAR ANTES INST EDUC SIMON BOLIVAR	3
<b>Zona 4</b>	<b>264</b>
<b>INZA</b>	<b>51</b>
CENTRO EDUCATIVO LA PALMERA	3
I.E. AGROAMBIENTAL A'KWE ÜUS YAT	3
I.E. AGROPECUARIA KPI SX ZUN CALDERAS	3
I.E. EMPRESARIAL SAN JOSÉ	3
I.E. MICROEMPRESARIAL AGROPECUARIO SAN ANDRÉS	3
I.E. PROMOCION SOCIAL GUANACAS	3
I.E. SAN ISIDRO	3
INSTITUCION EDUCATIVA AGRICOLA NUESTRA SENORA DE LA CANDELARIA	3
INSTITUCION EDUCATIVA INZA	3
INSTITUCION EDUCATIVA ISXIWE 'SX YAAKNXI	3
INSTITUCIÓN EDUCATIVA JIISA FXIW (ANTES CENT EDUC JIISA FXIW RESGUARDO INDIG DE YAQUIVA)	3
INSTITUCION EDUCATIVA SAGRADA FAMILIA DE NAZARETH	3
INSTITUCION EDUCATIVA SAN ANTONIO	3
INSTITUCION EDUCATIVA SANTA ROSA	3
INSTITUCION EDUCATIVA SANTA TERESITA DEL NIÑO JESUS	3
INSTITUCIÓN EDUCATIVA TUMBICHUCUE	3
INSTITUCIÓN EDUCATIVA YUC KWET ZUUN	3
<b>JAMBALO</b>	<b>21</b>
I.E. BACHILLERATO TECNICO AGRICOLA DE JAMBALO	3
INSTITUCION EDUCATIVA CHIMICUETO	3
INSTITUCION EDUCATIVA DE FORMACION INTEGRAL MARDEN ARNULFO BETANCUR ZONA BAJA	3
INSTITUCIÓN EDUCATIVA MARINO MESTIZO	3
INSTITUCIÓN EDUCATIVA TÉCNICA KWE 'SX PIYA YAT (NUESTROS SITIOS DE APRENDIZAJE)	3
INSTITUCION EDUCATIVA UUS KI'PNXI KIWE ANTES(I.E. AGROCULTURAL PARA EL DESARROLLO TERRITORIAL UUS KI	3
INSTITUCION EDUCATIVA WILDER FABIAN HURTADO(ANTES KWESX U'JHTHESX UUS YATXNXI WILDER FABIAN HURTADO	3
<b>PAEZ</b>	<b>51</b>
C.E. ACESI (ASOCIACION DE CENTROS EDUCATIVOS DEL SIMBOLA)	3
CENTRO EDUCATIVO EL CARMEN DEL SALADO	3

Dependencia:

Dirección:

Teléfonos:

[www.cauca.gov.co](http://www.cauca.gov.co)



Gobernación del Cauca

<b>Distribución zonal Actividad 2.1 Potenciar el conocimiento de estrategias de formación de educación inclusiva para docentes por Zona / Municipio / Establecimiento Educativo</b>	
<b>Descripción</b>	<b>Docentes</b>
I.E. AGROEMPRESARIAL SAN MIGUEL DE AVIRAMA	3
I.E. BENJAMIN DINDICUE NASNASANA W ÚUSYAHYCX PIIYNXI YAT	3
I.E. SABAS BELTRAN	3
I.E. TÉCNICA AGROPECUARIA DE RICAURTE	3
I.E. TÉCNICO AGROPECUARIA ANGELINA GULLUMUZ	3
INSTITUCION EDUCATIVA AGROAMBIENTAL LA CEJA	3
INSTITUCIÓN EDUCATIVA AGROPECUARIA FELIX MARIA ORTIZ	3
INSTITUCION EDUCATIVA EL CANELO	3
INSTITUCION EDUCATIVA EL CUARTEL	3
INSTITUCION EDUCATIVA GAITANA FXIW	3
INSTITUCIÓN EDUCATIVA LA MURALLA	3
INSTITUCION EDUCATIVA NORMAL SUPERIOR ENRIQUE VALLEJO DE TIERRADENTRO	3
INSTITUCION EDUCATIVA TECNICO AGROINDUSTRIAL SANTO DOMINGO SAVIO DE COHETANDO	3
INSTITUCION EDUCATIVA TECNICO ETNOECOLOGICO CXHAB WALA DE VITONCO	3
INSTITUCION TECNICA AGROPECUARIA FELIX MARIA PENNA	3
<b>PURACE</b>	<b>36</b>
C.E. CHICHIGUARA	3
C.E. EL EMPALIZADO	3
C.E. KILÓMETRO 48	3
C.E. PISANRABO	3
C.E. VUELTAS DE PATICO	3
CENTRO EDUCATIVO SAN BARTOLO	3
I.E. COLONIA ESCOLAR COCONUCO	3
I.E. MANUEL MARÍA MOSQUERA	3
I.E.A. GUILLERMO LEON VALENCIA	3
I.E.A. PALETARA	3
I.E.T.A. MARGARITA LEGARDA	3
INSTITUCION EDUCATIVA LA PLAYA	3
<b>SILVIA</b>	<b>36</b>
C.E. LA OVEJERA	3
I.E. DE USENDA	3
I.E. LA CAMPANA	3
I.E.T. AGROAMBIENTAL SEK BUVX FXIW LA GAITANA	3
INST EDUC EL TRANAL ANTES CENTRO EDUCATIVO EL TRANAL	3
INST EDUC TEC AMBALO ANTES (INST EDUC MIRAFLORES)	3
INST EDUC TEC KIZGO ANTES (INST EDUC QUIZGO)	3
INSTITUCION EDUCATIVA EZEQUIEL HURTADO	3
INSTITUCION EDUCATIVA MISAK MAMA MANUELA	3
INSTITUCION EDUCATIVA NUESTRA SENORA DEL PERPETUO SOCORRO	3
INSTITUCION EDUCATIVA RENACER PAEZ	3
INSTITUCION EDUCATIVA TECNICO AGROPECUARIO FRANCISCO JOSE DE CALDAS	3
<b>TORIBIO</b>	<b>39</b>
C.E. EL DAMIAN	3
C.E. LA DESPENSA	3
C.E. LA GRANJA	3
C.E. LA PILA	3
C.E. SOTO	3
I.E. EL CONGO	3
I.E. TORIBIO	3
I.E.A. INDIGENA QUINTIN LAME	3
INSTITUCIÓN EDUCATIVA EL SESTEADERO	3
INSTITUCIÓN EDUCATIVA LA PLAYA	3
INSTITUCIÓN EDUCATIVA LA TOLDA	3
INSTITUCIÓN EDUCATIVA TÉCNICA AGROINDUSTRIAL NATALÁ	3

Dependencia:

Dirección:

Teléfonos:

[www.cauca.gov.co](http://www.cauca.gov.co)



Gobernación del Cauca

<b>Distribución zonal Actividad 2.1 Potenciar el conocimiento de estrategias de formación de educación inclusiva para docentes por Zona / Municipio / Establecimiento Educativo</b>	
<b>Descripción</b>	<b>Docentes</b>
INSTITUCION EDUCATIVA TECNICA EDUARDO SANTOS	3
<b>TOTORO</b>	<b>30</b>
CENTRO EDUCATIVO BUENAVISTA	3
INST EDUC AGROP PUEBLO TOTORO	3
INSTITUCION EDUCATIVA AGROFORESTAL SAN JUAN DE QUINTANA	3
INSTITUCION EDUCATIVA AGROINDUSTRIAL VICTOR MANUEL CHAUX VILLAMIL	3
INSTITUCION EDUCATIVA AGROPECUARIA MANUEL JOSE MOSQUERA VIDAL	3
INSTITUCION EDUCATIVA FRANCISCO JOSE DE CALDAS	3
INSTITUCIÓN EDUCATIVA NOVIRAO	3
INSTITUCIÓN EDUCATIVA PALACE	3
INSTITUCION EDUCATIVA POLINDARA	3
INSTITUCION EDUCATIVA TATAWALA LA ESTELA (ANTES CENTRO EDUCATIVO LA ESTELA)	3
<b>Zona 5</b>	<b>159</b>
<b>ALMAGUER</b>	<b>24</b>
CENTRO EDUCATIVO CORTADERAS	3
CENTRO EDUCATIVO LA HONDA	3
CENTRO EDUCATIVO LA TARABITA	3
INSTITUCION EDUCATIVA EL TABLON	3
INSTITUCION EDUCATIVA LA HERRADURA	3
INSTITUCION EDUCATIVA LLACUANAS	3
INSTITUCION EDUCATIVA NORMAL SUPERIOR SANTA CLARA	3
INSTITUCION EDUCATIVA SAN LUIS	3
<b>LA SIERRA</b>	<b>27</b>
CENTRO EDUCATIVO EL LAMEDERO	3
CENTRO EDUCATIVO EL PORVENIR	3
CENTRO EDUCATIVO EL TUNEL	3
CENTRO EDUCATIVO FRONTINO ALTO	3
CENTRO EDUCATIVO LOS ARBOLES	3
INSTITUCION EDUCATIVA FRANCISCO JOSE DE CALDAS	3
INSTITUCION EDUCATIVA LA DEPRESION (ANTES CENTRO EDUCATIVO LA DEPRESION)	3
INSTITUCION EDUCATIVA PALO GRANDE BAJO	3
INSTITUCION EDUCATIVA TECNICO AGROAMBIENTAL EL MORAL	3
<b>LA VEGA</b>	<b>27</b>
CENTRO EDUCATIVO YACHAY CHURIKUNA	3
I.E. NORMAL SUPERIOR LOS ANDES	3
INSTITUCIÓN EDUCATIVA AGROPECUARIA SANTA RITA	3
INSTITUCION EDUCATIVA AGROPECUARIO SAN FRANCISCO JAVIER	3
INSTITUCION EDUCATIVA AGROPECUARIO YANACONAS	3
INSTITUCION EDUCATIVA LOS UVOS	3
INSTITUCION EDUCATIVA NUESTRA SENORA DE LA CANDELARIA	3
INSTITUCION EDUCATIVA SAN JOSE DE ALTAMIRA	3
INSTITUCION EDUCATIVA SANTA JUANA DE ARCO	3
<b>ROSAS</b>	<b>21</b>
I.E. EL MARQUEZ	3
INSTITUCION EDUCATIVA AGROPECUARIO DE PARRAGA	3
INSTITUCIÓN EDUCATIVA ALFONSO CORDOBA	3
INSTITUCIÓN EDUCATIVA LOMA BAJO	3
INSTITUCION EDUCATIVA MADRE CARIDAD BRADER	3
INSTITUCION EDUCATIVA NUESTRA SENORA DEL CARMEN	3
INSTITUCION EDUCATIVA SANTA TERESITA	3
<b>SAN SEBASTIAN</b>	<b>21</b>
C.E. EL RODEO	3
CENTRO EDUCATIVO EL TRILLADERO	3
I.E.A. NUESTRA SEÑORA DEL ROSARIO	3

Dependencia:

Dirección:

Teléfonos:

[www.cauca.gov.co](http://www.cauca.gov.co)



Gobernación del Cauca

<b>Distribución zonal Actividad 2.1 Potenciar el conocimiento de estrategias de formación de educación inclusiva para docentes por Zona / Municipio / Establecimiento Educativo</b>	
<b>Descripción</b>	<b>Docentes</b>
I.E.A. SAN SEBASTIAN	3
I.E.A. VALENCIA	3
I.E.T. VENECIA (ANTES INST EDUC VENECIA)	3
INSTITUCION EDUCATIVA TECNICA EN SISTEMAS SANTIAGO	3
<b>SANTA ROSA</b>	<b>18</b>
C.E. SANTA MARIA	3
C.E. VILLA NARCISO CARMELO	3
I.E.A. JOSÉ ACEVEDO Y GÓMEZ	3
I.E.A. VILLALOBOS	3
INSTITUCION EDUCATIVA SANTA MARTA	3
INSTITUCIÓN EDUCATIVA SUMAK KAWSAY	3
<b>SOTARA</b>	<b>21</b>
I.E. AGROPECUARIA LOS ROBLES	3
I.E. AGROPECUARIA INTEGRADO SOTARA	3
I.E. LA PAZ	3
I.E.A. LOS COMUNEROS	3
INST EDUC AGROP CHAPA	3
INSTITUCIÓN EDUCATIVA EL CRUCERO	3
INSTITUCION EDUCATIVA PIEDRA DE LEON	3
<b>Zona 6</b>	<b>243</b>
<b>ARGELIA</b>	<b>42</b>
CENTRO EDUCATIVO BOTAFOGO	3
CENTRO EDUCATIVO JOSE MARIA CORDOBA	3
CENTRO EDUCATIVO LA LEONA	3
CENTRO EDUCATIVO LA PLAYA	3
CENTRO EDUCATIVO LA PRIMAVERA	3
CENTRO EDUCATIVO MIROLINDO	3
CENTRO EDUCATIVO SAN JUAN DE LA FLORIDA	3
INSTITUCION EDUCATIVA AGRICOLA DE ARGELIA	3
INSTITUCION EDUCATIVA EL DIVISO	3
INSTITUCION EDUCATIVA LA BELLEZA	3
INSTITUCION EDUCATIVA MARCO FIDEL NARVAEZ	3
INSTITUCION EDUCATIVA PUERTO RICO	3
INSTITUCION EDUCATIVA SINAI	3
INSTITUCION EDUCATIVA TECNICA MIGUEL ZAPATA	3
<b>BALBOA</b>	<b>39</b>
CENTRO EDUCATIVO BUENOS AIRES	3
CENTRO EDUCATIVO CABUYO BAJO	3
CENTRO EDUCATIVO CAMPO BELLO BAJO	3
CENTRO EDUCATIVO LA CABAÑA	3
CENTRO EDUCATIVO LA LOMITA	3
CENTRO EDUCATIVO LA PALMA	3
CENTRO EDUCATIVO SANABRIA	3
INSTITUCION EDUCATIVA AGRICOLA SAN ALFONSO	3
INSTITUCION EDUCATIVA LA PLANADA	3
INSTITUCION EDUCATIVA OLAYA	3
INSTITUCION EDUCATIVA PURETO	3
INSTITUCION EDUCATIVA TECNICA EN SISTEMAS LA BERMEJA	3
INSTITUCION EDUCATIVA VASCO NUNEZ DE BALBOA	3
<b>BOLIVAR</b>	<b>60</b>
CENTRO EDUCATIVO EL SESTEADERO	3
CENTRO EDUCATIVO EL TAMBO	3
CENTRO EDUCATIVO LA CUEVA	3
CENTRO EDUCATIVO LOS RASTROJOS	3
CENTRO EDUCATIVO PLACETILLAS	3
CENTRO EDUCATIVO PLAYA DE SAN JUAN	3
CENTRO EDUCATIVO SAN MIGUEL	3
CENTRO EDUCATIVO SANTA ANA	3

Dependencia:

Dirección:

Teléfonos:

[www.cauca.gov.co](http://www.cauca.gov.co)



Gobernación del Cauca

<b>Distribución zonal Actividad 2.1 Potenciar el conocimiento de estrategias de formación de educación inclusiva para docentes por Zona / Municipio / Establecimiento Educativo</b>	
<b>Descripción</b>	<b>Docentes</b>
INSTITUCION EDUCATIVA AGROPECUARIA ALEJANDRO GOMEZ MUÑOZ	3
INSTITUCION EDUCATIVA AGROPECUARIA JOSE DOLORES DAZA	3
INSTITUCION EDUCATIVA AGROPECUARIO NUESTRA SEÑORA DEL CARMEN	3
INSTITUCION EDUCATIVA ANDINO SAN LORENZO	3
INSTITUCION EDUCATIVA EL RODEO	3
INSTITUCION EDUCATIVA LA CARBONERA	3
INSTITUCION EDUCATIVA MARCO FIDEL SUAREZ	3
INSTITUCION EDUCATIVA SAN FERNANDO DE MELCHOR	3
INSTITUCION EDUCATIVA SAN JOSE DEL MORRO	3
INSTITUCION EDUCATIVA SANTA CATALINA DE LABOURE	3
INSTITUCION EDUCATIVA TÉCNICA AGROPECUARIA NUESTRA SEÑORA DE LOS REMEDIOS	3
INSTITUCION EDUCATIVA TECNICO DOMINGO BELISARIO GOMEZ	3
<b>MERCADERES</b>	<b>24</b>
C.E. ESMERALDAS	3
I.E. MOJARRAS	3
I.E.A. ISRAEL MARIA NARVÁEZ	3
INSTITUCIÓN EDUCATIVA AGROPECUARIA ARBOLEDA	3
INSTITUCION EDUCATIVA CAJAMARCA	3
INSTITUCION EDUCATIVA CURACAS	3
INSTITUCION EDUCATIVA JUAN XXIII	3
INSTITUCION EDUCATIVA NUESTRA SEÑORA DEL ROSARIO	3
<b>PATIA-EL BORDO</b>	<b>33</b>
I.E. LA FONDA	3
I.E. DE DESARROLLO RURAL EL ESTRECHO	3
I.E. DON ALONSO	3
I.E. EL TREBOL	3
I.E. JUAN BAUTISTA BOLAÑOS	3
I.E.A. CAMILO TORRES	3
INSTITUCION EDUCATIVA BACHILLERATO PATIA	3
INSTITUCION EDUCATIVA CAPITÁN BERMÚDEZ	3
INSTITUCION EDUCATIVA LA MESA	3
INSTITUCION EDUCATIVA SANTA ROSA BAJA	3
INSTITUCION EDUCATIVA SIMON BOLIVAR	3
<b>TIMBIO</b>	<b>45</b>
C.E. BARRO BLANCO	3
C.E. CAMPOSANO	3
C.E. CUCHICAMA	3
C.E. LA HONDA	3
C.E. LAS CRUCES	3
C.E. SAMBONI ALTO	3
I.E. LA CABANA ANTES CENT EDUC	3
I.E. AGROP CINCO DIAS	3
I.E. AGROP SANTA MARIA	3
I.E. CARLOS ALBAN	3
I.E. EL BOQUERON (ANTES CENT EDUC EL BOQUERON)	3
I.E. PROMOCION SOCIAL	3
I.E. SAN ANTONIO DE PADUA	3
INST EDUC CONC ESC GUILLERMO VALENCIA	3
INSTITUCION EDUCATIVA ELIAS TROCHEZ	3
<b>Total</b>	<b>1275</b>

Dependencia:

Dirección:

Teléfonos:

[www.cauca.gov.co](http://www.cauca.gov.co)



### 2.1.1 TEMATICAS DE FORMACIÓN DOCENTE

El desarrollo de las temáticas se ejecutará por parte de los profesionales en cada uno de los municipios asignados según la distribución enunciada en la tabla anterior.

**TEMA 1. Elaboración y estrategias del Diseño Universal para el Aprendizaje (DUA) para el abordaje pedagógico de los estudiantes con discapacidad, trastornos específicos del aprendizaje.**

Se realizará un taller de formación a docentes de aula y/o docentes orientadores, docentes de apoyo en elaboración y estrategias del Diseño Universal para el Aprendizaje (prioridades docentes que tengan en sus aulas estudiantes con discapacidad), el evento tendrá como mínimo una duración de ocho (8) horas, el taller se realizará por municipio por parte del profesional según la distribución zonal descrita en el capítulo de descripción.

**TEMA 2. Orientación y acompañamiento pedagógico en la elaboración y estrategias del Plan Individual de Ajuste Razonable – PIAR**

Se realizará un taller de formación a docentes de aula y/o docentes orientadores, docentes de apoyo en elaboración y estrategias del Plan Individual de Ajuste Razonable – PIAR (prioridades docentes que tengan en sus aulas estudiantes con discapacidad) con una duración de ocho (8) horas, el taller se realizará por municipio por parte del profesional según la distribución zonal descrita en el capítulo de descripción.

**TEMA 3. Fortalecimiento de capacidades para la atención a estudiantes con discapacidad, trastornos específicos del aprendizaje a los docentes de apoyo pedagógico en planta temporal.**

Se realizará un taller de formación a docentes de apoyo pedagógico en planta en el fortalecimiento de capacidades, con una duración de ocho (8) horas, conformación de una red para la formación y consolidación de comunidades académicas y científicas, articulando con sus homólogas a nivel local, regional, nacional e internacional para presentar propuestas en relación con los diferentes contextos, en cuanto a la inclusión y equidad en la educación. El taller se realizará por municipio por parte del profesional según la distribución zonal descrita en el capítulo de descripción.

▪ **RECURSOS NECESARIOS**

A continuación, se detallan los perfiles del talento humano requerido para el desarrollo de la actividad:

PERFILES Y EXPERIENCIA REQUERIDA PARA LOS TALLERISTAS			
MESES A CONTRATAR (3)			
CANTIDAD (6)			
TEMATICA	PERFIL REQUERIDO	EXPERIENCIA REQUERIDA	CANTIDAD
Elaboración y estrategias del Diseño Universal para el Aprendizaje para el abordaje pedagógico de los estudiantes con discapacidad, trastornos específicos del aprendizaje	Profesional con perfil en psicopedagogía, licenciatura educación especial, o en disciplinas como psicología, fonoaudiología, terapia ocupacional, trabajo social, licenciado en educación	con experiencia específica de dos (2) años en formación de docentes en temas de educación inclusiva	6
Orientación y acompañamiento en la elaboración y estrategias del Plan Individual de Ajuste Razonable – PIAR			
Fortalecimiento de capacidades a			

Dependencia:

Dirección:

Teléfonos:

[www.cauca.gov.co](http://www.cauca.gov.co)



Gobernación del Cauca

los docentes de apoyo pedagógico en planta temporal y de carrera docente.			
<b>Funciones</b>			
1. Diseñar el contenido de cada taller, asegurando que cubra estrategias pedagógicas efectivas para el abordaje de estudiantes con discapacidad y trastornos específicos del aprendizaje. 2. Preparar materiales didácticos y recursos de apoyo necesarios para la realización del curso, tales como presentaciones, guías, lecturas y actividades prácticas. 3. Dictar el taller, en las fechas y horarios previamente acordados, de forma presencial, según lo establecido. 4. Garantizar la inclusión de enfoques prácticos y participativos que promuevan el aprendizaje activo de los participantes. 5. Entregar un informe final que incluya una evaluación del curso, comentarios de los participantes y recomendaciones para futuras capacitaciones. 6. Realizar la entrega del plan de formación docente. 7. Las demás actividades que el supervisor del contrato emita en concordancia con el objeto contractual.			

A continuación, se detalla los recursos necesarios para la parte operativa de los talleres:

Id	Item	Descripción	Unidad	Cantidad	Numero de Talleres	Docentes	Total
1	Alimentación	Refrigerio: uno en la jornada de la mañana.	Unidad	1	3	1275	3825

Las instalaciones, equipos audiovisuales, entre otras serán gestionadas por medio de los establecimientos educativos, lo cual no implicaría costo para el proyecto.

#### ▪ DURACION

ACTIVIDAD	SUBACTIVIDAD	CRONOGRAMA				
		MESES				
		1	2	3	4	5
Potenciar el conocimiento de estrategias de formación de educación inclusiva para docentes.	Proceso de contratación					
	Presentación del plan de formación docente					
	Elaboración y estrategias del Diseño Universal para el Aprendizaje					
	Elaboración y estrategias del Plan Individual de Ajuste Razonable – PIAR					
	Fortalecimiento de capacidades s a los docentes de apoyo pedagógico en planta temporal y de carrera docente con funciones de docente de apoyo pedagógico					
	Informes de ejecución					

#### Desplazamiento

La formación docente es una de las grandes estrategias planteadas para el fortalecimiento de los procesos de atención a población con discapacidad en los Establecimientos Educativos, el DECRETO 1421 DE 2017 “Por el cual se reglamenta en el marco de la educación inclusiva la atención educativa a la población con discapacidad” en su ARTÍCULO 2.3.3.5.2.3.1. Gestión educativa y gestión escolar, específicamente en el numeral b) Responsabilidades de las secretarías de educación o la entidad que haga sus veces en las entidades territoriales certificadas, orienta que se debe “ Incluir en el plan territorial de formación docente, la formación en aspectos básicos para la atención educativa a estudiantes con discapacidad, de conformidad con lo previsto en la presente sección y, fortalecer este tema en los procesos de

Dependencia:

Dirección:

Teléfonos:

[www.cauca.gov.co](http://www.cauca.gov.co)



Gobernación del Cauca

inducción y reinducción de los docentes y directivos docentes” , por lo anterior se hace necesario contar con os profesionales que efectúen talleres de fortalecimiento docentes en temas de inclusión y que ellos legue a los municipios focalizados , para ellos deberán desplazarse a cada uno de ellos.

El departamento del Cauca es un departamento con altas zonas de difícil acceso, por los diferentes factores que se presente, entre ellos las condiciones de las vías, los conflictos sociales que dificultan el acceso e incremental los costos del servicio.

Para dar entonces cumplimiento a esta Responsabilidad que como ETC se tiene se hace necesario asignar un rubro para el desplazamiento de los profesionales contratados para el desarrollo de las temáticas de formación docente propuestas que están orientas al logro de una educación inclusiva para todos.

Dependencia:

Dirección:

Teléfonos:

[www.cauca.gov.co](http://www.cauca.gov.co)



**PROGRAMACION PROGRAMA DE DESPLAZAMIENTO**

ITEMS	PROFESIONALES	DESCRIPCION	Formación de educación inclusiva para docente			MES 1	MES 2	MES 3
			Perfil 1					
			TRANSPORTE IDA Y REGRESO	NUMERO VISITAS	VALOR PROGRAMADO			
Desplazamiento de 6 profesionales para la Formación de educación inclusiva para docente. Efectuaran atención en (37) Municipios, correspondiente a (425) Instituciones educativas, con efecto a 3624 estudiantes y 1275 Docentes								
1	1	Profesionales visitara (3) municipios, correspondiente a (23) Instituciones educativas, en acompañamiento a 69 docentes y 75 estudiantes.	x	2	\$ 1.000.000	<b>GUAPI</b> I.E. FRAY LUIS AMIGO I.E. MANUEL DE VALVERDE I.E. SAN ANTONIO I.E. SAN PEDRO Y SAN PABLO I.E. TEMUEY INSTITUCION EDUCATIVA NORMAL SUPERIOR LA INMAC INSTITUCION EDUCATIVA SAN AGUSTIN DEL NAPI INSTITUCION EDUCATIVA SAN JOSE  <b>LOPEZ DE MICAY</b> I.E. DOS QUEBRADAS I.E. SAN ANTONIO DE CHUARE I.E.A. MAXIMINO GARABATO ANTES(I.E. INDIG MAXIMINO G INSTITUCION EDUCATIVA BOCA GRANDE INSTITUCION EDUCATIVA AGUA CLARA GOLONDRO INSTITUCION EDUCATIVA PABLO VI  <b>TIMBIQUI</b> CENTRO EDUCATIVO CABECITAL CENTRO EDUCATIVO CUPI INSTITUCION EDUCATIVA AGRICOLA JUSTINIANO OCOR INSTITUCION EDUCATIVA AGRICOLA SANTA MARIA INSTITUCION EDUCATIVA AK'ORE K'LSIA ATABEIDA JARA INSTITUCION EDUCATIVA COMERCIAL SANTA CLARA DE INSTITUCION EDUCATIVA DE DESARROLLO COMUNITAR INSTITUCION EDUCATIVA ETNOEDUCATIVO PUERTO SA INSTITUCION EDUCATIVA INTEGRADA AGRICOLA SAN BE	<b>GUAPI</b> I.E. FRAY LUIS AMIGO I.E. MANUEL DE VALVERDE I.E. SAN ANTONIO I.E. SAN PEDRO Y SAN PABLO I.E. TEMUEY INSTITUCION EDUCATIVA NORMAL SUPERIOR LA INMAC INSTITUCION EDUCATIVA SAN AGUSTIN DEL NAPI INSTITUCION EDUCATIVA SAN JOSE  <b>LOPEZ DE MICAY</b> I.E. DOS QUEBRADAS I.E. SAN ANTONIO DE CHUARE I.E.A. MAXIMINO GARABATO ANTES(I.E. INDIG MAXIMINO G INSTITUCION EDUCATIVA BOCA GRANDE INSTITUCION EDUCATIVA AGUA CLARA GOLONDRO INSTITUCION EDUCATIVA PABLO VI  <b>TIMBIQUI</b> CENTRO EDUCATIVO CABECITAL CENTRO EDUCATIVO CUPI INSTITUCION EDUCATIVA AGRICOLA JUSTINIANO OCOR INSTITUCION EDUCATIVA AGRICOLA SANTA MARIA INSTITUCION EDUCATIVA AK'ORE K'LSIA ATABEIDA JARA INSTITUCION EDUCATIVA COMERCIAL SANTA CLARA DE INSTITUCION EDUCATIVA DE DESARROLLO COMUNITAR INSTITUCION EDUCATIVA ETNOEDUCATIVO PUERTO SA INSTITUCION EDUCATIVA INTEGRADA AGRICOLA SAN BE	

Dependencia:

Dirección:

Teléfonos:

[www.cauca.gov.co](http://www.cauca.gov.co)



Gobernación del Cauca

							DESARROLLO COMUNITAR INSTITUCION EDUCATIVA ETNOEDUCATIVO PUERTO SA INSTITUCION EDUCATIVA INTEGRADA AGRICOLA SAN BE	
2	1	Profesionales visitara (7) municipios, lo correspondiente a (133 ) Instituciones educativas, en acompañamiento a 399 docentes y 1204 estudiantes	x	31	\$ 1.000.000	<b>BUENOS AIRES</b> CENTRO EDUCATIVO DOS RIOS CENTRO EDUCATIVO LA ESMERALDA CENTRO EDUCATIVO MUNCHIQUE INSTITUCION EDUCATIVA AGROAMBIENTAL LA NUEVA ES INSTITUCION EDUCATIVA AGROAMBIENTAL NUEVA VISIO INSTITUCION EDUCATIVA AGROINDUSTRIAL VALENTINO INSTITUCION EDUCATIVA AGROPECUARIA BRISAS DE M INSTITUCION EDUCATIVA AGROPECUARIO PALO BLANC INSTITUCION EDUCATIVA CERRO CATALINA INSTITUCION EDUCATIVA EL PORVENIR INSTITUCION EDUCATIVA MARIA AUXILIADORA INSTITUCION EDUCATIVA MAZAMORRERO INSTITUCION EDUCATIVA NUEVA VISION DE HONDURAS INSTITUCION EDUCATIVA PARA EL DESARROLLO INTER INSTITUCION EDUCATIVA TIMBA <b>CAJIBIO</b> CENTRO EDUCATIVO BUENAVISTA CENTRO EDUCATIVO CACAUAL CENTRO EDUCATIVO CENEGUETA CENTRO EDUCATIVO GUANGUBIO CENTRO EDUCATIVO LA AURELIA CENTRO EDUCATIVO LA COHETERA CENTRO EDUCATIVO LA SELVA CENTRO EDUCATIVO PUENTE ALTO CENTRO EDUCATIVO SAN GABRIEL INSTITUCION EDUCATIVA AGROPECUARIA NUESTRA SE INSTITUCION EDUCATIVA AGROPECUARIA NUESTRA SE INSTITUCION EDUCATIVA AGROPECUARIO LA CAPILLA INSTITUCION EDUCATIVA ALTO MOJIBIO INSTITUCION EDUCATIVA CARMEN DE QUINTANA INSTITUCION EDUCATIVA CASAS BAJAS INSTITUCION EDUCATIVA DINDE INSTITUCION EDUCATIVA EFRAIN OROZCO INSTITUCION EDUCATIVA EL RECUERDO BAJO INSTITUCION EDUCATIVA EL TUNEL	<b>BUENOS AIRES</b> CENTRO EDUCATIVO DOS RIOS CENTRO EDUCATIVO LA ESMERALDA CENTRO EDUCATIVO MUNCHIQUE INSTITUCION EDUCATIVA AGROAMBIENTAL LA NUEVA ES INSTITUCION EDUCATIVA AGROAMBIENTAL NUEVA VISIO INSTITUCION EDUCATIVA AGROINDUSTRIAL VALENTINO INSTITUCION EDUCATIVA AGROPECUARIA BRISAS DE M INSTITUCION EDUCATIVA AGROPECUARIO PALO BLANC INSTITUCION EDUCATIVA CERRO CATALINA INSTITUCION EDUCATIVA EL PORVENIR INSTITUCION EDUCATIVA MARIA AUXILIADORA INSTITUCION EDUCATIVA MAZAMORRERO INSTITUCION EDUCATIVA NUEVA VISION DE HONDURAS INSTITUCION EDUCATIVA PARA EL DESARROLLO INTER INSTITUCION EDUCATIVA TIMBA <b>CAJIBIO</b> CENTRO EDUCATIVO BUENAVISTA CENTRO EDUCATIVO CACAUAL CENTRO EDUCATIVO CENEGUETA CENTRO EDUCATIVO GUANGUBIO CENTRO EDUCATIVO LA AURELIA CENTRO EDUCATIVO LA COHETERA CENTRO EDUCATIVO LA SELVA CENTRO EDUCATIVO PUENTE ALTO CENTRO EDUCATIVO SAN GABRIEL	

Dependencia:

Dirección:

Teléfonos:

[www.cauca.gov.co](http://www.cauca.gov.co)



Gobernación del Cauca

					<p>INSTITUCION EDUCATIVA LA LAGUNA DINDE          INSTITUCION EDUCATIVA LA MESETA          INSTITUCION EDUCATIVA LA VIUDA          INSTITUCION EDUCATIVA SAN ANTONIO</p> <p><b>CALDONO</b>          CENTRO EDUCATIVO CAMPO ALEGRE          CENTRO EDUCATIVO EL PITAL          I.E. INSTITUTO EDUCATIVO DE FORMACION INTERCULTU          INSTITUCION EDUCATIVA AGROINDUSTRIAL MONTERILL          INSTITUCION EDUCATIVA EL ROSARIO          INSTITUCION EDUCATIVA EMPRESARIAL CERRO ALTO          INSTITUCION EDUCATIVA GUILLERMO LEON VALENCIA          INSTITUCION EDUCATIVA LOS COMUNEROS          INSTITUCION EDUCATIVA SUSANA TROCHEZ DE VIVAS          INSTITUCION EDUCATIVA TECNICA AGROAMBIENTAL INT</p> <p><b>EL TAMBO</b>          CENTRO EDUCATIVO BARAYA          CENTRO EDUCATIVO CHAPA          CENTRO EDUCATIVO EL ZARZAL          CENTRO EDUCATIVO LOS ANDES          CENTRO EDUCATIVO NAYITA          CENTRO EDUCATIVO PALMICHAL          CENTRO EDUCATIVO RIO SUCIO          CORPORACION MAESTRA VIDA          INSTITUCION EDUCATIVA AGROECOLOGICO DE SEVILLA          INSTITUCION EDUCATIVA AGROINDUSTRIAL DE QUILCA          INSTITUCION EDUCATIVA AGROPECUARIA ALTO DEL RE          INSTITUCION EDUCATIVA AGROPECUARIA URIBE          INSTITUCION EDUCATIVA BELEN          INSTITUCION EDUCATIVA CUATRO ESQUINAS          INSTITUCION EDUCATIVA DE CHISQUIO          INSTITUCION EDUCATIVA EL PLACER          INSTITUCION EDUCATIVA EL RAMAL          INSTITUCION EDUCATIVA FUNDACION PARA LA EDUCAC          INSTITUCION EDUCATIVA HUISITO          INSTITUCION EDUCATIVA LA ALIANZA          INSTITUCION EDUCATIVA LA PAZ          INSTITUCION EDUCATIVA LAS BOTAS          INSTITUCION EDUCATIVA LIBORIO MEJIA          INSTITUCION EDUCATIVA LOS ANAYES          INSTITUCION EDUCATIVA PANDIGUANDO</p>	<p>SELVA          CENTRO EDUCATIVO PUENTE ALTO          CENTRO EDUCATIVO SAN GABRIEL          INSTITUCION EDUCATIVA AGROPECUARIA NUESTRA SE          INSTITUCION EDUCATIVA AGROPECUARIA NUESTRA SE          INSTITUCION EDUCATIVA AGROPECUARIO LA CAPILLA          INSTITUCION EDUCATIVA ALTO MOJIBIO          INSTITUCION EDUCATIVA CARMEN DE QUINTANA          INSTITUCION EDUCATIVA CASAS BAJAS          INSTITUCION EDUCATIVA ALTO MOJIBIO          INSTITUCION EDUCATIVA CARMEN DE QUINTANA          INSTITUCION EDUCATIVA CASAS BAJAS          INSTITUCION EDUCATIVA DINDE          INSTITUCION EDUCATIVA EFRAIN OROZCO          INSTITUCION EDUCATIVA EL RECUERDO BAJO          INSTITUCION EDUCATIVA EL TUNEL          INSTITUCION EDUCATIVA LA LAGUNA DINDE          INSTITUCION EDUCATIVA LA MESETA          INSTITUCION EDUCATIVA LA VIUDA          INSTITUCION EDUCATIVA SAN ANTONIO</p> <p><b>CALDONO</b>          CENTRO EDUCATIVO CAMPO ALEGRE          CENTRO EDUCATIVO EL PITAL          I.E. INSTITUTO EDUCATIVO DE FORMACION INTERCULTU          INSTITUCION EDUCATIVA AGROINDUSTRIAL MONTERILL          INSTITUCION EDUCATIVA EL ROSARIO          INSTITUCION EDUCATIVA EMPRESARIAL CERRO ALTO          INSTITUCION EDUCATIVA GUILLERMO LEON VALENCIA          INSTITUCION EDUCATIVA LOS COMUNEROS          INSTITUCION EDUCATIVA SUSANA TROCHEZ DE VIVAS          INSTITUCION EDUCATIVA TECNICA AGROAMBIENTAL INT</p> <p><b>EL TAMBO</b>          CENTRO EDUCATIVO BARAYA          CENTRO EDUCATIVO CHAPA          CENTRO EDUCATIVO EL ZARZAL          CENTRO EDUCATIVO LOS ANDES          CENTRO EDUCATIVO NAYITA          CENTRO EDUCATIVO PALMICHAL          CENTRO EDUCATIVO RIO SUCIO          CORPORACION MAESTRA VIDA          INSTITUCION EDUCATIVA AGROECOLOGICO DE SEVILLA          INSTITUCION EDUCATIVA AGROINDUSTRIAL DE QUILCA          INSTITUCION EDUCATIVA AGROPECUARIA ALTO DEL RE          INSTITUCION EDUCATIVA AGROPECUARIA URIBE          INSTITUCION EDUCATIVA BELEN          INSTITUCION EDUCATIVA CUATRO ESQUINAS          INSTITUCION EDUCATIVA DE CHISQUIO          INSTITUCION EDUCATIVA EL PLACER          INSTITUCION EDUCATIVA EL RAMAL          INSTITUCION EDUCATIVA FUNDACION PARA LA EDUCAC          INSTITUCION EDUCATIVA HUISITO          INSTITUCION EDUCATIVA LA ALIANZA          INSTITUCION EDUCATIVA LA PAZ          INSTITUCION EDUCATIVA LAS BOTAS          INSTITUCION EDUCATIVA LIBORIO MEJIA          INSTITUCION EDUCATIVA LOS ANAYES          INSTITUCION EDUCATIVA PANDIGUANDO</p>	<p>INSTITUCION EDUCATIVA AGROPECUARIA NUESTRA SE          INSTITUCION EDUCATIVA AGROPECUARIA NUESTRA SE          INSTITUCION EDUCATIVA AGROPECUARIO LA CAPILLA          INSTITUCION EDUCATIVA ALTO MOJIBIO          INSTITUCION EDUCATIVA CARMEN DE QUINTANA          INSTITUCION EDUCATIVA CASAS BAJAS          INSTITUCION EDUCATIVA DINDE          INSTITUCION EDUCATIVA EFRAIN OROZCO          INSTITUCION EDUCATIVA EL RECUERDO BAJO          INSTITUCION EDUCATIVA EL TUNEL          INSTITUCION EDUCATIVA LA LAGUNA DINDE          INSTITUCION EDUCATIVA LA MESETA          INSTITUCION EDUCATIVA LA VIUDA          INSTITUCION EDUCATIVA SAN ANTONIO</p> <p><b>CALDONO</b>          CENTRO EDUCATIVO CAMPO ALEGRE          CENTRO EDUCATIVO EL PITAL          I.E. INSTITUTO EDUCATIVO DE FORMACION INTERCULTU          INSTITUCION EDUCATIVA AGROINDUSTRIAL MONTERILL          INSTITUCION EDUCATIVA EL ROSARIO          INSTITUCION EDUCATIVA EMPRESARIAL CERRO ALTO          INSTITUCION EDUCATIVA GUILLERMO LEON VALENCIA          INSTITUCION EDUCATIVA LOS COMUNEROS          INSTITUCION EDUCATIVA SUSANA TROCHEZ DE VIVAS          INSTITUCION EDUCATIVA TECNICA AGROAMBIENTAL INT</p> <p><b>EL TAMBO</b>          CENTRO EDUCATIVO BARAYA          CENTRO EDUCATIVO CHAPA          CENTRO EDUCATIVO EL ZARZAL          CENTRO EDUCATIVO LOS ANDES          CENTRO EDUCATIVO NAYITA</p>
--	--	--	--	--	---	---	---

Dependencia:

Dirección:

Teléfonos:

[www.cauca.gov.co](http://www.cauca.gov.co)



Gobernación del Cauca

					<p>INSTITUCION EDUCATIVA PIAGUA          INSTITUCION EDUCATIVA PLAYA RICA          INSTITUCION EDUCATIVA POLITECNICO FRANCISCO DE          INSTITUCION EDUCATIVA PUEBLO NUEVO CIPRES          INSTITUCION EDUCATIVA SAN CARLOS          INSTITUCION EDUCATIVA SEGUENGUE</p> <p>MORALES.</p> <p>CENTRO EDUCATIVO CANAVERAL          CENTRO EDUCATIVO EL PORVENIR          CENTRO EDUCATIVO SAN RAFAEL          CENTRO INTEGRAL DE FORMACION E INVESTIGACIÓN V          I.E DE LOS REASENTAMIENTOS DEL CAUCA KWE'SX KS          I.E. AGROPECUARIA MAXIMO GOMEZ          I.E.DPTAL INDG MISAK MISAK ALA          KUSREINUK MINGA ED          INSTITUCION EDUCATIVA EL MANGO          INSTITUCION EDUCATIVA FRANCISCO ANTONIO RADA          INSTITUCION EDUCATIVA INDIGENA BUSCANDO HORIZO          INSTITUCION EDUCATIVA INDIGENA EL MESON          INSTITUCION EDUCATIVA RENACER AFRO          PIENDAMO          CENTRO EDUCATIVO CAMPO ALEGRE          CENTRO EDUCATIVO MATARREDONDA          CENTRO EDUCATIVO MELCHO          CENTRO EDUCATIVO POLICARPA SALAVARRIETA          I.E. CAÑA DULCE          INSTITUCION EDUCATIVA AGROINDUSTRIAL LA MARIA          INSTITUCION EDUCATIVA EL CARMEN          INSTITUCION EDUCATIVA EL OASIS          INSTITUCION EDUCATIVA INSTITUTO NACIONAL MIXTO          INSTITUCIÓN EDUCATIVA LOS UVALES          INSTITUCION EDUCATIVA MADRE DE DIOS          INSTITUCIÓN EDUCATIVA PISITAO GRANDE SAN MIGUEL          INSTITUCION EDUCATIVA SAN ISIDRO          PIENDAMO          INSTITUCION EDUCATIVA SANTA ELENA          INSTITUCION EDUCATIVA SIMON BOLIVAR          INSTITUCION EDUCATIVA TECNICA AGROAMBIENTAL AL          INSTITUCION EDUCATIVA TECNICO TUNIA</p> <p><b>SANTANDER DE QUILCHAO</b></p>	<p>INT</p> <p><b>EL TAMBO</b>          CENTRO EDUCATIVO BARAYA          CENTRO EDUCATIVO CHAPA          CENTRO EDUCATIVO EL ZARZAL          CENTRO EDUCATIVO LOS ANDES          CENTRO EDUCATIVO NAYITA          CENTRO EDUCATIVO PALMICHAL          CENTRO EDUCATIVO RIO SUCIO          CORPORACION MAESTRA VIDA          INSTITUCION EDUCATIVA AGROECOLOGICO DE SEVILLA          INSTITUCION EDUCATIVA AGROINDUSTRIAL DE QUILCA          INSTITUCION EDUCATIVA AGROPECUARIA ALTO DEL RE          INSTITUCION EDUCATIVA AGROPECUARIA URIBE          INSTITUCION EDUCATIVA BELEN          INSTITUCION EDUCATIVA CUATRO ESQUINAS          INSTITUCION EDUCATIVA DE SEVILLA          INSTITUCION EDUCATIVA AGROINDUSTRIAL DE QUILCA          INSTITUCION EDUCATIVA AGROPECUARIA ALTO DEL RE          INSTITUCION EDUCATIVA AGROPECUARIA URIBE          INSTITUCION EDUCATIVA BELEN          INSTITUCION EDUCATIVA CUATRO ESQUINAS          INSTITUCION EDUCATIVA DE SEVILLA          INSTITUCION EDUCATIVA AGROINDUSTRIAL DE QUILCA          INSTITUCION EDUCATIVA AGROPECUARIA ALTO DEL RE          INSTITUCION EDUCATIVA AGROPECUARIA URIBE          INSTITUCION EDUCATIVA BELEN          INSTITUCION EDUCATIVA CUATRO ESQUINAS          INSTITUCION EDUCATIVA DE CHISQUIO          INSTITUCION EDUCATIVA EL PLACER          INSTITUCION EDUCATIVA EL RAMAL          INSTITUCION EDUCATIVA FUNDACION PARA LA EDUCAC          INSTITUCION EDUCATIVA HUISITO          INSTITUCION EDUCATIVA LA ALIANZA          INSTITUCION EDUCATIVA LA PAZ          INSTITUCION EDUCATIVA LAS BOTAS          INSTITUCION EDUCATIVA LIBORIO MEJIA          INSTITUCION EDUCATIVA LOS ANAYES          INSTITUCION EDUCATIVA PANDIGUANDO          INSTITUCION EDUCATIVA PIAGUA          INSTITUCION EDUCATIVA PLAYA RICA          INSTITUCION EDUCATIVA POLITECNICO FRANCISCO DE          INSTITUCION EDUCATIVA PUEBLO NUEVO CIPRES          INSTITUCION EDUCATIVA SAN CARLOS          INSTITUCION EDUCATIVA SEGUENGUE</p> <p>MORALES.</p> <p>CENTRO EDUCATIVO CANAVERAL          CENTRO EDUCATIVO EL PORVENIR</p>
--	--	--	--	--	---	---

Dependencia:

Dirección:

Teléfonos:

[www.cauca.gov.co](http://www.cauca.gov.co)



Gobernación del Cauca

					<p>CENTRO EDUCATIVO CHAYUCE YAT          CENTRO EDUCATIVO LOMITAS          CENTRO EDUCATIVO QUINAMAYO          CENTRO EDUCATIVO TAMINANGO          I. E. BAJO SAN FRANCISCO          I.E. FRANCISCO JOSE DE CALDAS          I.E. JOSE MARIA CORDOBA          I.E. TECNICO AMBIENTAL FERNANDEZ GUERRA          INST EDUC AGROP SAT WE SX YAT          INST TEC AGROP E INDUST JUAN TAMA          INSTITUCION EDUCATIVA          AGROPECUARIA BENJAMIN DI          INSTITUCION EDUCATIVA          AGROPECUARIA LAS AVES          INSTITUCION EDUCATIVA          AGROPECUARIA SAN ISIDRO          INSTITUCION EDUCATIVA ANA JOSEFA MORALES DUQUE          INSTITUCIÓN EDUCATIVA CAUCA          INSTITUCION EDUCATIVA DOMINGUILLO          INSTITUCION EDUCATIVA INSTITUTO TECNICO DE SANT          INSTITUCIÓN EDUCATIVA KLICHAW SEK          INSTITUCION EDUCATIVA LA ARROBLEDA          INSTITUCION EDUCATIVA LA CONCEPCION          INSTITUCIÓN EDUCATIVA LA ESPERANZA          INSTITUCION EDUCATIVA LIMBANIA VELASCO          INSTITUCION EDUCATIVA POLICARPA FERNANDEZ          INSTITUCIÓN EDUCATIVA SAN ANTONIO (ANTES CENTR          INSTITUCION ETNOEDUCATIVA EL PALMAR(ANTES</p>	<p>INSTITUCION EDUCATIVA POLITECNICO FRANCISCO DE          INSTITUCION EDUCATIVA PUEBLO NUEVO CIPRES          INSTITUCION EDUCATIVA SAN CARLOS          INSTITUCION EDUCATIVA SEGUENGUE            MORALES.            CENTRO EDUCATIVO CANAVERAL          CENTRO EDUCATIVO EL PORVENIR          CENTRO EDUCATIVO SAN RAFAEL          CENTRO INTEGRAL DE FORMACIÓN E INVESTIGACIÓN V I.E DE LOS          REASENTAMIENTOS DEL CAUCA KWE'SX KS          I.E. AGROPECUARIA MAXIMO GOMEZ          I.E.DPTAL INDG MISAK MISAK ALA KUSREINUK MINGA ED          INSTITUCION EDUCATIVA EL MANGO          INSTITUCION EDUCATIVA FRANCISCO ANTONIO RADA          INSTITUCION EDUCATIVA INDIGENA BUSCANDO HORIZO          INSTITUCION EDUCATIVA INDIGENA EL MESON          INSTITUCION EDUCATIVA RENACER AFRO          PIENDAMO          CENTRO EDUCATIVO CAMPO ALEGRE          CENTRO EDUCATIVO MATARREDONDA          CENTRO EDUCATIVO POLICARPA SALAVARRIETA          I.E. CAÑA DULCE          INSTITUCION EDUCATIVA AGROINDUSTRIAL LA MARIA          INSTITUCION EDUCATIVA EL CARMEN          INSTITUCION EDUCATIVA EL OASIS          INSTITUCION EDUCATIVA MADRE DE DIOS          INSTITUCIÓN EDUCATIVA PISITAO GRANDE SAN MIGUEL          INSTITUCION EDUCATIVA SAN ISIDRO PIENDAMO          INSTITUCION EDUCATIVA SANTA ELENA          INSTITUCION EDUCATIVA SIMON BOLIVAR          INSTITUCION EDUCATIVA TECNICA AGROAMBIENTAL AL          INSTITUCION EDUCATIVA TECNICO TUNIA    <b>SANTANDER DE QUILCHAO</b>          CENTRO EDUCATIVO CHAYUCE YAT</p>
--	--	--	--	--	--	--

Dependencia:

Dirección:

Teléfonos:

[www.cauca.gov.co](http://www.cauca.gov.co)







Gobernación del Cauca

3	1	Profesionales visitara (7) municipios, lo correspondiente a (47) Instituciones educativas, en acompañamiento a 141 docentes y 849 estudiantes.	x	23	\$ 1.000.000	<p><b>CALOTO</b></p> <p>CENTRO EDUCATIVO RURAL MIXTA INTEGRADA ARRAYA          INSTITUCION EDUCATIVA AGRO EMPRESARIAL HUASAN          INSTITUCION EDUCATIVA AGROPECUARIA ETNOEDUCA          INSTITUCION EDUCATIVA BILINGUE DXI PADEN          INSTITUCION EDUCATIVA COMERCIAL EL PALO          INSTITUCION EDUCATIVA ESCIPION JARAMILLO          INSTITUCION EDUCATIVA ETNOEDUCATIVO DE TOEZ          INSTITUCION EDUCATIVA LA NIÑA MARIA - CRUCERO DE          INSTITUCION EDUCATIVA NUCLEO ESCOLAR RURAL CA          INSTITUCION EDUCATIVA RURAL INTEGRADA QUINTERO          INSTITUCION EDUCATIVA SAGRADA FAMILIA          INSTITUCION EDUCATIVA TECNICA AGROPECUARIA LA          INSTITUCION EDUCATIVA TECNICA LA PALOMERA</p> <p><b>CORINTO</b></p> <p>INSTITUCION EDUCATIVA AGROPECUARIA CARRIZALES          INSTITUCION EDUCATIVA CARMENCITA CARDONA DE GI          INSTITUCION EDUCATIVA INCODELCA          INSTITUCION EDUCATIVA JOSE MARIA OBANDO          INSTITUCION EDUCATIVA LAS GUACAS          INSTITUCION EDUCATIVA NUCLEO TECNICO AGROPECU</p> <p><b>GUACHENE</b></p> <p>INSTITUCION EDUCATIVA ECOLOGICA VEREDAS UNIDAS          INSTITUCION EDUCATIVA INTEGRADO OBANDO          INSTITUCION EDUCATIVA JORGE ELIECER GAITAN          INSTITUCION EDUCATIVA LA CABAÑA          INSTITUCION EDUCATIVA SAN JACINTO</p> <p><b>MIRANDA</b></p> <p>INST EDUC SANTA ANA          INSTITUCION EDUCATIVA AGROPECUARIO MONTERRED          INSTITUCION EDUCATIVA EL CABILDO (ANTES CENTRO          INSTITUCION EDUCATIVA EL ROSARIO          INSTITUCION EDUCATIVA LEOPOLDO</p>	<p><b>CALOTO</b></p> <p>CENTRO EDUCATIVO RURAL MIXTA INTEGRADA ARRAYA          INSTITUCION EDUCATIVA AGRO EMPRESARIAL HUASAN          INSTITUCION EDUCATIVA AGROPECUARIA ETNOEDUCA          INSTITUCION EDUCATIVA BILINGUE DXI PADEN          INSTITUCION EDUCATIVA COMERCIAL EL PALO          INSTITUCION EDUCATIVA ESCIPION JARAMILLO          INSTITUCION EDUCATIVA ETNOEDUCATIVO DE TOEZ          INSTITUCION EDUCATIVA LA NIÑA MARIA - CRUCERO DE          INSTITUCION EDUCATIVA NUCLEO ESCOLAR RURAL CA          INSTITUCION EDUCATIVA RURAL INTEGRADA QUINTERO          INSTITUCION EDUCATIVA SAGRADA FAMILIA          INSTITUCION EDUCATIVA TECNICA AGROPECUARIA LA          INSTITUCION EDUCATIVA TECNICA LA PALOMERA</p> <p><b>CORINTO</b></p> <p>INSTITUCION EDUCATIVA AGROPECUARIA CARRIZALES          INSTITUCION EDUCATIVA CARMENCITA CARDONA DE GI          INSTITUCION EDUCATIVA INCODELCA          INSTITUCION EDUCATIVA JOSE MARIA OBANDO          INSTITUCION EDUCATIVA LAS GUACAS          INSTITUCION EDUCATIVA NUCLEO TECNICO AGROPECU</p> <p><b>GUACHENE</b></p> <p>INSTITUCION EDUCATIVA ECOLOGICA VEREDAS UNIDAS          INSTITUCION EDUCATIVA INTEGRADO OBANDO          INSTITUCION EDUCATIVA JORGE ELIECER GAITAN          INSTITUCION EDUCATIVA LA CABAÑA          INSTITUCION EDUCATIVA SAN JACINTO</p> <p><b>MIRANDA</b></p> <p>INST EDUC SANTA ANA</p>	<p><b>CALOTO</b></p> <p>CENTRO EDUCATIVO RURAL MIXTA INTEGRADA ARRAYA          INSTITUCION EDUCATIVA AGRO EMPRESARIAL HUASAN          INSTITUCION EDUCATIVA AGROPECUARIA ETNOEDUCA          INSTITUCION EDUCATIVA BILINGUE DXI PADEN          INSTITUCION EDUCATIVA COMERCIAL EL PALO          INSTITUCION EDUCATIVA ESCIPION JARAMILLO          INSTITUCION EDUCATIVA ETNOEDUCATIVO DE TOEZ          INSTITUCION EDUCATIVA LA NIÑA MARIA - CRUCERO DE          INSTITUCION EDUCATIVA NUCLEO ESCOLAR RURAL CA          INSTITUCION EDUCATIVA RURAL INTEGRADA QUINTERO          INSTITUCION EDUCATIVA SAGRADA FAMILIA          INSTITUCION EDUCATIVA TECNICA AGROPECUARIA LA          INSTITUCION EDUCATIVA TECNICA LA PALOMERA</p> <p><b>CORINTO</b></p> <p>INSTITUCION EDUCATIVA AGROPECUARIA CARRIZALES          INSTITUCION EDUCATIVA CARMENCITA CARDONA DE GI          INSTITUCION EDUCATIVA INCODELCA          INSTITUCION EDUCATIVA JOSE MARIA OBANDO          INSTITUCION EDUCATIVA LAS GUACAS          INSTITUCION EDUCATIVA NUCLEO TECNICO AGROPECU</p> <p><b>GUACHENE</b></p> <p>INSTITUCION EDUCATIVA ECOLOGICA VEREDAS UNIDAS          INSTITUCION EDUCATIVA INTEGRADO OBANDO          INSTITUCION EDUCATIVA JORGE ELIECER GAITAN          INSTITUCION EDUCATIVA LA CABAÑA          INSTITUCION EDUCATIVA SAN JACINTO</p> <p><b>MIRANDA</b></p> <p>INST EDUC SANTA ANA</p>
---	---	--	---	----	--------------	--	--	--

Dependencia:

Dirección:

Teléfonos:

[www.cauca.gov.co](http://www.cauca.gov.co)



Gobernación del Cauca

						<p>PIZARRO GONZAL INSTITUCION EDUCATIVA TECNICO EL ORTIGAL INSTITUCIÓN EDUCATIVA TÉCNICO MARISCAL SUCRE</p> <p><b>PADILLA</b> C.E. RIO NEGRO I.E. HOLANDA INSTITUCION EDUCATIVA ALMIRANTE PADILLA PUERTO TEJADA C.E. LAS BRISAS C.E. PERICO NEGRO I.E. ANA SILENA ARROYAVE I.E. FIDELINA ECHEVERRY I.E. JOSE HILARIO LOPEZ I.E. SAGRADO CORAZON I.E. SAN PEDRO CLAVER INSTITUCION EDUCATIVA POLITECNICO LA MILAGROSA</p> <p>VILLARICA C.E. EL CHALO I.E. JUAN IGNACIO I.E.T. SENON FABIO VILLEGAS INST EDUC LA PRIMAVERA ANTES (CENT EDUC LA PRIM INST EDUC TEC CCIAL SIMON BOLIVAR ANTES INST EDI</p>	<p>CABAÑA INST EDUC SANTA ANA INSTITUCION EDUCATIVA AGROPECUARIO <b>MIRANDA</b> INST EDUC SANTA ANA INSTITUCION EDUCATIVA AGROPECUARIO MONTERRED INSTITUCION EDUCATIVA EL CABILDO (ANTES CENTRO INSTITUCION EDUCATIVA EL ROSARIO INSTITUCION EDUCATIVA LEOPOLDO PIZARRO GONZAL INSTITUCION EDUCATIVA TECNICO EL ORTIGAL INSTITUCIÓN EDUCATIVA TÉCNICO MARISCAL SUCRE</p> <p><b>PADILLA</b> C.E. RIO NEGRO I.E. HOLANDA INSTITUCION EDUCATIVA ALMIRANTE PADILLA PUERTO TEJADA C.E. LAS BRISAS C.E. PERICO NEGRO I.E. ANA SILENA ARROYAVE I.E. FIDELINA ECHEVERRY I.E. JOSE HILARIO LOPEZ I.E. SAGRADO CORAZON I.E. SAN PEDRO CLAVER INSTITUCION EDUCATIVA POLITECNICO LA MILAGROSA</p> <p>VILLARICA C.E. EL CHALO I.E. JUAN IGNACIO I.E.T. SENON FABIO VILLEGAS INST EDUC LA PRIMAVERA ANTES (CENT EDUC LA PRIM INST EDUC TEC CCIAL SIMON BOLIVAR ANTES INST EDI</p>	<p>INSTITUCION EDUCATIVA AGROPECUARIO MONTERRED INSTITUCION EDUCATIVA EL CABILDO (ANTES CENTRO INSTITUCION EDUCATIVA EL ROSARIO INSTITUCION EDUCATIVA LEOPOLDO PIZARRO GONZAL INSTITUCION EDUCATIVA TECNICO EL ORTIGAL INSTITUCIÓN EDUCATIVA TÉCNICO MARISCAL SUCRE</p> <p><b>PADILLA</b> C.E. RIO NEGRO I.E. HOLANDA INSTITUCION EDUCATIVA ALMIRANTE PADILLA PUERTO TEJADA C.E. LAS BRISAS C.E. PERICO NEGRO I.E. ANA SILENA ARROYAVE I.E. FIDELINA ECHEVERRY I.E. JOSE HILARIO LOPEZ I.E. SAGRADO CORAZON I.E. SAN PEDRO CLAVER INSTITUCION EDUCATIVA POLITECNICO LA MILAGROSA</p> <p>VILLARICA C.E. EL CHALO I.E. JUAN IGNACIO I.E.T. SENON FABIO VILLEGAS INST EDUC LA PRIMAVERA ANTES (CENT EDUC LA PRIM INST EDUC TEC CCIAL SIMON BOLIVAR ANTES INST EDI</p>
--	--	--	--	--	--	--	---	--

Dependencia:

Dirección:

Teléfonos:

[www.cauca.gov.co](http://www.cauca.gov.co)



Gobernación del Cauca

<p>4 1</p>		<p>Profesionales visitara (7) municipios, lo correspondiente a (89) Instituciones educativas, en acompañamiento a 264 docentes y 574 estudiantes.</p>	<p>x</p>	<p>19</p>	<p>\$ 1.000.000</p>	<p>INZA CENTRO EDUCATIVO LA PALMERA I.E. AGROAMBIENTAL A'KWE ÚUS YAT I.E. AGROPECUARIA KPI SX ZUN CALDERAS I.E. EMPRESARIAL SAN JOSÉ I.E. MICROEMPRESARIAL AGROPECUARIO SAN ANDRÉS I.E. PROMOCION SOCIAL GUANACAS I.E. SAN ISIDRO INSTITUCION EDUCATIVA AGRICOLA NUESTRA SENORA INSTITUCION EDUCATIVA INZA INSTITUCION EDUCATIVA ISXIWE'SX YAAKNXI INSTITUCIÓN EDUCATIVA JIISA FXIW (ANTES CENT EDU INSTITUCION EDUCATIVA SAGRADA FAMILIA DE NAZARE INSTITUCION EDUCATIVA SAN ANTONIO INSTITUCION EDUCATIVA SANTA ROSA INSTITUCION EDUCATIVA SANTA TERESITA DEL NIÑO JE INSTITUCIÓN EDUCATIVA TUMBICHUCUE INSTITUCIÓN EDUCATIVA YUC KWET ZUUN</p> <p><b>JAMBALO</b> I.E. BACHILLERATO TECNICO AGRICOLA DE JAMBALO INSTITUCION EDUCATIVA CHIMICUETO INSTITUCION EDUCATIVA DE FORMACION INTEGRAL MA INSTITUCION EDUCATIVA MARINO MESTIZO INSTITUCIÓN EDUCATIVA TÉCNICA KWE'SX PIYA YAT (NU INSTITUCION EDUCATIVA UUS KI PNXI KIWE ANTES(I.E. INSTITUCION EDUCATIVA WILDER FABIAN HURTADO(AN</p> <p><b>PAEZ</b> C.E. ACESI (ASOCIACION DE CENTROS EDUCATIVOS DE CENTRO EDUCATIVO EL CARMEN DEL SALADO I.E. AGROEMPRESARIAL SAN MIGUEL DE AVIRAMA I.E. BENJAMIN DINDICUE NASNASANA W ÚUSYAHYCX PII I.E. SABAS BELTRAN I.E. TÉCNICA AGROPECUARIA DE RICOURTE I.E. TECNICO AGROPECUARIA ANGELINA GULLUMUZ INSTITUCION EDUCATIVA AGROAMBIENTAL LA CEJA</p>		
------------	--	---	----------	-----------	---------------------	---	--	--

Dependencia:

Dirección:

Teléfonos:

[www.cauca.gov.co](http://www.cauca.gov.co)









Gobernación del Cauca

					<p>INSTITUCION EDUCATIVA SANTA TERESITA</p> <p>SAN SEBASTIAN C.E. EL RODEO CENTRO EDUCATIVO EL TRILLADERO I.E.A. NUESTRA SEÑORA DEL ROSARIO I.E.A. SAN SEBASTIAN I.E.A. VALENCIA I.E.T. VENECIA (ANTES INST EDUC VENECIA) INSTITUCION EDUCATIVA TECNICA EN SISTEMAS SANTIA</p> <p>SANTA ROSA C.E. SANTA MARIA C.E. VILLA NARCISO CARMELO I.E.A. JOSÉ ACEVEDO Y GÓMEZ I.E.A. VILLALOBOS INSTITUCIÓN EDUCATIVA SANTA MARTA INSTITUCIÓN EDUCATIVA SUMAK KAWSAY</p> <p>SOTARA I.E. AGROPECUARIA LOS ROBLES I.E. AGROPECUARIA INTEGRADO SOTARA I.E. LA PAZ I.E.A. LOS COMUNEROS INST EDUC AGROP CHAPPA INSTITUCIÓN EDUCATIVA EL CRUCERO INSTITUCION EDUCATIVA PIEDRA DE LEON</p>	<p>NUESTRA SENORA DE LA CAN INSTITUCION EDUCATIVA SAN JOSE DE ALTAMIRA INSTITUCION EDUCATIVA SANTA JUANA DE ARCO</p> <p>ROSAS I.E. EL MARQUEZ INSTITUCION EDUCATIVA AGROPECUARIO DE PARRAGA INSTITUCIÓN EDUCATIVA ALFONSO CORDOBA INSTITUCION EDUCATIVA MADRE CARIDAD BRADER INSTITUCION EDUCATIVA NUESTRA SENORA DEL CARM INSTITUCION EDUCATIVA SANTA TERESITA</p> <p>SAN SEBASTIAN C.E. EL RODEO CENTRO EDUCATIVO EL TRILLADERO I.E.A. NUESTRA SEÑORA DEL ROSARIO I.E.A. VALENCIA I.E.T. VENECIA (ANTES INST EDUC VENECIA) INSTITUCION EDUCATIVA TECNICA EN SISTEMAS SANTIA</p> <p>SANTA ROSA C.E. SANTA MARIA C.E. VILLA NARCISO CARMELO I.E.A. JOSÉ ACEVEDO Y GÓMEZ I.E.A. VILLALOBOS INSTITUCIÓN EDUCATIVA SANTA MARTA INSTITUCIÓN EDUCATIVA SUMAK KAWSAY</p> <p>SOTARA I.E. AGROPECUARIA LOS ROBLES I.E. AGROPECUARIA INTEGRADO SOTARA I.E. LA PAZ I.E.A. LOS COMUNEROS INST EDUC AGROP CHAPPA INSTITUCIÓN EDUCATIVA EL CRUCERO INSTITUCION EDUCATIVA PIEDRA DE LEON</p>	<p>SANTA JUANA DE ARCO</p> <p>ROSAS I.E. EL MARQUEZ INSTITUCION EDUCATIVA AGROPECUARIO DE PARRAGA INSTITUCIÓN EDUCATIVA ALFONSO CORDOBA INSTITUCION EDUCATIVA LOMA BAJO INSTITUCION EDUCATIVA MADRE CARIDAD BRADER INSTITUCION EDUCATIVA NUESTRA SENORA DEL CARM INSTITUCION EDUCATIVA SANTA TERESITA</p> <p>SAN SEBASTIAN C.E. EL RODEO CENTRO EDUCATIVO EL TRILLADERO I.E.A. NUESTRA SEÑORA DEL ROSARIO I.E.A. SAN SEBASTIAN I.E.A. VALENCIA I.E.T. VENECIA (ANTES INST EDUC VENECIA) INSTITUCION EDUCATIVA TECNICA EN SISTEMAS SANTIA</p> <p>SANTA ROSA C.E. SANTA MARIA C.E. VILLA NARCISO CARMELO I.E.A. JOSÉ ACEVEDO Y GÓMEZ I.E.A. VILLALOBOS INSTITUCIÓN EDUCATIVA SANTA MARTA INSTITUCIÓN EDUCATIVA SUMAK KAWSAY</p> <p>SOTARA I.E. AGROPECUARIA LOS ROBLES I.E. AGROPECUARIA INTEGRADO SOTARA I.E. LA PAZ I.E.A. LOS COMUNEROS INST EDUC AGROP CHAPPA INSTITUCIÓN EDUCATIVA EL CRUCERO INSTITUCION EDUCATIVA PIEDRA DE LEON</p>
--	--	--	--	--	---	--	---

Dependencia:

Dirección:

Teléfonos:

[www.cauca.gov.co](http://www.cauca.gov.co)



Gobernación del Cauca

								INSTITUCIÓN EDUCATIVA EL CRUCERO INSTITUCION EDUCATIVA PIEDRA DE LEON	
--	--	--	--	--	--	--	--	---	--

Dependencia:  
Dirección:  
Teléfonos:  
[www.cauca.gov.co](http://www.cauca.gov.co)



Gobernación del Cauca

						ARGELIA CENTRO EDUCATIVO BOTAFOGO CENTRO EDUCATIVO JOSE MARIA CORDOBA CENTRO EDUCATIVO LA LEONA CENTRO EDUCATIVO LA PLAYA CENTRO EDUCATIVO LA PRIMAVERA CENTRO EDUCATIVO MIROLINDO CENTRO EDUCATIVO SAN JUAN DE LA FLORIDA INSTITUCION EDUCATIVA AGRICOLA DE ARGELIA INSTITUCION EDUCATIVA EL DIVISO INSTITUCION EDUCATIVA LA BELLEZA INSTITUCION EDUCATIVA MARCO FIDEL NARVAEZ INSTITUCION EDUCATIVA PUERTO RICO INSTITUCION EDUCATIVA SINAI INSTITUCION EDUCATIVA TECNICA MIGUEL ZAPATA  BALBOA CENTRO EDUCATIVO BUENOS AIRES CENTRO EDUCATIVO CABUYO BAJO CENTRO EDUCATIVO CAMPO BELLO BAJO CENTRO EDUCATIVO LA CABAÑA CENTRO EDUCATIVO LA LOMITA CENTRO EDUCATIVO LA PALMA CENTRO EDUCATIVO SANABRIA INSTITUCION EDUCATIVA AGRICOLA SAN ALFONSO INSTITUCION EDUCATIVA LA PLANADA INSTITUCION EDUCATIVA OLAYA INSTITUCION EDUCATIVA PURETO INSTITUCION EDUCATIVA TECNICA EN SISTEMAS LA BER INSTITUCION EDUCATIVA VASCO NUÑEZ DE BALBOA  BOLIVAR CENTRO EDUCATIVO EL SESTEADERO CENTRO EDUCATIVO EL TAMBO CENTRO EDUCATIVO LA CUEVA CENTRO EDUCATIVO LOS RASTROJOS CENTRO EDUCATIVO PLACETILLAS CENTRO EDUCATIVO PLAYA DE SAN JUAN CENTRO EDUCATIVO SAN MIGUEL CENTRO EDUCATIVO SANTA ANA INSTITUCION EDUCATIVA AGROPECUARIA ALEJANDRO INSTITUCION EDUCATIVA AGROPECUARIA JOSE DOLOR INSTITUCION EDUCATIVA AGROPECUARIO NUESTRA SE INSTITUCION EDUCATIVA ANDINO SAN LORENZO	ARGELIA CENTRO EDUCATIVO BOTAFOGO CENTRO EDUCATIVO JOSE MARIA CORDOBA CENTRO EDUCATIVO LA LEONA CENTRO EDUCATIVO LA PLAYA CENTRO EDUCATIVO LA PRIMAVERA CENTRO EDUCATIVO MIROLINDO CENTRO EDUCATIVO SAN JUAN DE LA FLORIDA INSTITUCION EDUCATIVA AGRICOLA DE ARGELIA INSTITUCION EDUCATIVA EL DIVISO INSTITUCION EDUCATIVA LA BELLEZA INSTITUCION EDUCATIVA MARCO FIDEL NARVAEZ INSTITUCION EDUCATIVA PUERTO RICO INSTITUCION EDUCATIVA SINAI INSTITUCION EDUCATIVA TECNICA MIGUEL ZAPATA  BALBOA CENTRO EDUCATIVO BUENOS AIRES CENTRO EDUCATIVO CABUYO BAJO CENTRO EDUCATIVO CAMPO BELLO BAJO CENTRO EDUCATIVO LA CABAÑA CENTRO EDUCATIVO LA LOMITA CENTRO EDUCATIVO LA PALMA CENTRO EDUCATIVO SANABRIA INSTITUCION EDUCATIVA AGRICOLA SAN ALFONSO INSTITUCION EDUCATIVA LA PLANADA INSTITUCION EDUCATIVA OLAYA INSTITUCION EDUCATIVA PURETO INSTITUCION EDUCATIVA TECNICA EN SISTEMAS LA BER INSTITUCION EDUCATIVA VASCO NUÑEZ DE BALBOA	ARGELIA CENTRO EDUCATIVO BOTAFOGO CENTRO EDUCATIVO JOSE MARIA CORDOBA CENTRO EDUCATIVO LA LEONA CENTRO EDUCATIVO LA PLAYA CENTRO EDUCATIVO LA PRIMAVERA CENTRO EDUCATIVO MIROLINDO CENTRO EDUCATIVO SAN JUAN DE LA FLORIDA INSTITUCION EDUCATIVA AGRICOLA DE ARGELIA INSTITUCION EDUCATIVA EL DIVISO INSTITUCION EDUCATIVA LA BELLEZA INSTITUCION EDUCATIVA MARCO FIDEL NARVAEZ INSTITUCION EDUCATIVA PUERTO RICO INSTITUCION EDUCATIVA SINAI INSTITUCION EDUCATIVA TECNICA MIGUEL ZAPATA  BALBOA CENTRO EDUCATIVO BUENOS AIRES CENTRO EDUCATIVO CABUYO BAJO CENTRO EDUCATIVO CAMPO BELLO BAJO CENTRO EDUCATIVO LA CABAÑA CENTRO EDUCATIVO LA LOMITA CENTRO EDUCATIVO LA PALMA CENTRO EDUCATIVO SANABRIA INSTITUCION EDUCATIVA AGRICOLA SAN ALFONSO INSTITUCION EDUCATIVA LA PLANADA INSTITUCION EDUCATIVA OLAYA INSTITUCION EDUCATIVA PURETO INSTITUCION EDUCATIVA TECNICA EN SISTEMAS LA BER INSTITUCION EDUCATIVA VASCO NUÑEZ DE BALBOA
6	1	Profesionales visitara (6) municipios, lo correspondiente a (81) Instituciones educativas, en acompañamiento a 243 Docentes y 670 estudiantes.	x	21	\$ 1.000.000			

Dependencia:

Dirección:

Teléfonos:

[www.cauca.gov.co](http://www.cauca.gov.co)



Gobernación del Cauca

					INSTITUCION EDUCATIVA EL RODEO INSTITUCION EDUCATIVA LA CARBONERA INSTITUCION EDUCATIVA MARCO FIDEL SUAREZ INSTITUCION EDUCATIVA SAN FERNANDO DE MELCHOR INSTITUCION EDUCATIVA SAN JOSE DEL MORRO INSTITUCION EDUCATIVA SANTA CATALINA DE LABOURE INSTITUCION EDUCATIVA TECNICA AGROPECUARIA NUB INSTITUCION EDUCATIVA TECNICO DOMINGO BELISARIO  MERCADERES C.E. ESMERALDAS I.E. MOJARRAS I.E.A. ISRAEL MARIA NARVÁEZ INSTITUCIÓN EDUCATIVA AGROPECUARIA ARBOLEDA INSTITUCION EDUCATIVA CAJAMARCA INSTITUCION EDUCATIVA CURACAS INSTITUCION EDUCATIVA JUAN XXIII INSTITUCION EDUCATIVA NUESTRA SEÑORA DEL ROSA PATIA-EL BORDO I.E. LA FONDA I.E. DE DESARROLLO RURAL EL ESTRECHO I.E. DON ALONSO I.E. EL TREBOL I.E. JUAN BAUTISTA BOLAÑOS I.E.A. CAMILO TORRES INSTITUCION EDUCATIVA BACHILLERATO PATIA INSTITUCION EDUCATIVA CAPITAN BERMÚDEZ INSTITUCION EDUCATIVA LA MESA INSTITUCION EDUCATIVA SANTA ROSA BAJA INSTITUCION EDUCATIVA SIMON BOLIVAR  TIMBIO C.E. BARRO BLANCO C.E. CAMPOSANO C.E. CUCHICAMA C.E. LA HONDA C.E. LAS CRUCES C.E. SAMBONI ALTO I.E. LA CABANA ANTES CENT EDUC I.E. AGROP CINCO DIAS I.E. AGROP SANTA MARIA I.E. CARLOS ALBAN I.E. EL BOQUERON (ANTES CENT EDUC EL BOQUERON I.E. PROMOCION SOCIAL	BOLIVAR CENTRO EDUCATIVO EL SESTEADERO CENTRO EDUCATIVO EL TAMBO CENTRO EDUCATIVO LA CUEVA CENTRO EDUCATIVO LOS RASTROJOS CENTRO EDUCATIVO PLACETILLAS CENTRO EDUCATIVO PLAYA DE SAN JUAN CENTRO EDUCATIVO SAN MIGUEL CENTRO EDUCATIVO SANTA ANA INSTITUCION EDUCATIVA AGROPECUARIA ALEJANDRO INSTITUCION EDUCATIVA AGROPECUARIA JOSE DOLOR INSTITUCION EDUCATIVA AGROPECUARIO NUESTRA SE INSTITUCION EDUCATIVA ANDINO SAN LORENZO INSTITUCION EDUCATIVA LA CARBONERA INSTITUCION EDUCATIVA MARCO FIDEL SUAREZ INSTITUCION EDUCATIVA FERNANDO DE MELCHOR INSTITUCION EDUCATIVA SAN JOSE DEL MORRO INSTITUCION EDUCATIVA SANTA CATALINA DE LABOURE INSTITUCION EDUCATIVA SAN JOSE DEL MORRO INSTITUCION EDUCATIVA SANTA CATALINA DE LABOURE INSTITUCION EDUCATIVA TECNICA AGROPECUARIA NUB INSTITUCION EDUCATIVA TECNICO DOMINGO BELISARIO  MERCADERES C.E. ESMERALDAS I.E. MOJARRAS I.E.A. ISRAEL MARIA NARVÁEZ INSTITUCIÓN EDUCATIVA AGROPECUARIA ARBOLEDA INSTITUCION EDUCATIVA CAJAMARCA INSTITUCION EDUCATIVA CURACAS INSTITUCION EDUCATIVA AGROPECUARIO ARBOLEDA INSTITUCION EDUCATIVA JUAN XXIII INSTITUCION EDUCATIVA CAJAMARCA	BOLIVAR CENTRO EDUCATIVO EL SESTEADERO CENTRO EDUCATIVO EL TAMBO CENTRO EDUCATIVO LA CUEVA CENTRO EDUCATIVO LOS RASTROJOS CENTRO EDUCATIVO PLACETILLAS CENTRO EDUCATIVO PLAYA DE SAN JUAN CENTRO EDUCATIVO SAN MIGUEL CENTRO EDUCATIVO SANTA ANA INSTITUCION EDUCATIVA AGROPECUARIA ALEJANDRO INSTITUCION EDUCATIVA AGROPECUARIO JOSE DOLOR INSTITUCION EDUCATIVA AGROPECUARIO NUESTRA SE INSTITUCION EDUCATIVA ANDINO SAN LORENZO INSTITUCION EDUCATIVA EL RODEO INSTITUCION EDUCATIVA LA CARBONERA INSTITUCION EDUCATIVA MARCO FIDEL SUAREZ INSTITUCION EDUCATIVA FERNANDO DE MELCHOR INSTITUCION EDUCATIVA SAN JOSE DEL MORRO INSTITUCION EDUCATIVA SANTA CATALINA DE LABOURE INSTITUCION EDUCATIVA SAN JOSE DEL MORRO INSTITUCION EDUCATIVA SANTA CATALINA DE LABOURE INSTITUCION EDUCATIVA TECNICA AGROPECUARIA NUB INSTITUCION EDUCATIVA TECNICO DOMINGO BELISARIO  MERCADERES C.E. ESMERALDAS I.E. MOJARRAS I.E.A. ISRAEL MARIA NARVÁEZ INSTITUCIÓN EDUCATIVA AGROPECUARIA ARBOLEDA INSTITUCION EDUCATIVA CAJAMARCA INSTITUCION EDUCATIVA CURACAS INSTITUCION EDUCATIVA AGROPECUARIO ARBOLEDA INSTITUCION EDUCATIVA JUAN XXIII INSTITUCION EDUCATIVA CAJAMARCA
--	--	--	--	--	--	--	--

Dependencia:

Dirección:

Teléfonos:

[www.cauca.gov.co](http://www.cauca.gov.co)



Gobernación del Cauca

						I.E. SAN ANTONIO DE PADUA INST EDUC CONC ESC GUILLERMO VALENCIA INSTITUCION EDUCATIVA ELIAS TROCHEZ	INSTITUCION EDUCATIVA CURACAS INSTITUCION EDUCATIVA JUAN XXIII INSTITUCION EDUCATIVA NUESTRA SEÑORA DEL ROSA PATIA-EL BORDO I.E. LA FONDA I.E. DE DESARROLLO RURAL EL ESTRECHO I.E. DON ALONSO I.E. EL TREBOL I.E. JUAN BAUTISTA BOLAÑOS I.E.A. CAMILO TORRES INSTITUCION EDUCATIVA BACHILLERATO PATIA INSTITUCION EDUCATIVA CAPITAN BERMÚDEZ INSTITUCION EDUCATIVA LA MESA INSTITUCION EDUCATIVA SANTA ROSA BAJA INSTITUCION EDUCATIVA SIMON BOLIVAR  TIMBIO C.E. BARRO BLANCO C.E. CAMPOSANO C.E. CUCHICAMA C.E. LA HONDA C.E. LAS CRUCES C.E. SAMBONI ALTO I.E. LA CABANA ANTES CENT EDUC I.E. AGROP CINCO DIAS I.E. AGROP SANTA MARIA I.E. CARLOS ALBAN I.E. EL BOQUERON (ANTES CENT EDUC EL BOQUERON I.E. PROMOCION SOCIAL I.E. SAN ANTONIO DE PADUA INST EDUC CONC ESC GUILLERMO VALENCIA INSTITUCION EDUCATIVA ELIAS TROCHEZ	NUESTRA SEÑORA DEL ROSA PATIA-EL BORDO I.E. LA FONDA I.E. DE DESARROLLO RURAL EL ESTRECHO I.E. DON ALONSO I.E. EL TREBOL I.E. JUAN BAUTISTA BOLAÑOS I.E.A. CAMILO TORRES INSTITUCION EDUCATIVA BACHILLERATO PATIA INSTITUCION EDUCATIVA CAPITAN BERMÚDEZ INSTITUCION EDUCATIVA LA MESA INSTITUCION EDUCATIVA SANTA ROSA BAJA INSTITUCION EDUCATIVA SIMON BOLIVAR  TIMBIO C.E. BARRO BLANCO C.E. CAMPOSANO C.E. EL CUCHICAMA C.E. LA HONDA C.E. LAS CRUCES C.E. SAMBONI ALTO I.E. LA CABANA ANTES CENT EDUC I.E. AGROP CINCO DIAS I.E. AGROP SANTA MARIA I.E. CARLOS ALBAN I.E. EL BOQUERON (ANTES CENT EDUC EL BOQUERON I.E. PROMOCION SOCIAL I.E. SAN ANTONIO DE PADUA INST EDUC CONC ESC GUILLERMO VALENCIA INSTITUCION EDUCATIVA ELIAS TROCHEZ
--	--	--	--	--	--	---	---	--

Dependencia:

Dirección:

Teléfonos:

[www.cauca.gov.co](http://www.cauca.gov.co)



Gobernación del Cauca

## RESPONSABLES:

**Secretaría de Educación y Cultura del Cauca:** Realizar los procesos de contratación con oportunidad para la prestación del servicio educativo.

### Oficina Calidad Educativa:

- ❖ Apoyar la elaboración de los estudios previos de la parte pedagógica del proyecto para el proceso de contratación.
- ❖ Brindar acompañamiento al proceso de socialización del proyecto.
- ❖ Brindar los lineamientos técnicos para la ejecución del proyecto.
- ❖ Atender los requerimientos de los entes de control en marco de la ejecución del proyecto.

**Operador:** Ejecutar las actividades contractuales a cabalidad con las garantías de los bienes y servicios enunciadas.

### Directivo docente:

- Apoyar la priorización de docentes para la participación de los eventos del proyecto.
- Participar de los procesos de formación.
- Garantizar las instalaciones de los establecimientos educativos o sedes para el desarrollo de los talleres.
- Garantizar la participación de los docentes priorizados en cada una de las actividades del presente proyecto, para lo cual será necesario la notificación por escrito a cada docente priorizado.
- Remitir al área de calidad educativa de la Secretaría de Educación y Cultura del departamento del Cauca el listado de los docentes priorizados para la participación de los eventos del presente proyecto.

### Docentes:

- Participar activamente de los diferentes procesos del proyecto.
- Apropiar los conocimientos adquiridos en el currículo escolar.
- Compartir los conocimientos adquiridos a los docentes que no participan de los talleres y hacen parte del Establecimiento Educativo o sede.

## DEPENDENCIAS:

Para la estructuración del presente proyecto se realizó la articulación entre las diferentes dependencias o procesos de la Secretaría de Educación y Cultura del departamento del Cauca; ahora bien, en marco de los procesos precontractuales, contractuales y post contractuales, la articulación debe continuar en marco de las funciones de cada proceso, lo cual garantice los lineamientos técnicos hacia el operador para la ejecución del proyecto.

## ENTREGABLES:

ACTIVIDAD	ENTREGABLE	UNIDAD DE MEDIDA	META TOTAL
Potenciar el conocimiento de estrategias de formación de educación inclusiva para docentes.	Cronograma de trabajo.	Número	6
	Plan de formación docente.	Número	6
	Informes de ejecución de las actividades contractuales con las respectivas evidencias.	Número	18

Dependencia:

Dirección:

Teléfonos:

[www.cauca.gov.co](http://www.cauca.gov.co)



Gobernación del Cauca

	Listado de asistencia soportado con registro fotográfico por municipio y por taller.	Numero	111
--	--	--------	-----

### RIESGOS Y MITIGACIONES:

ACTIVIDAD	RIESGOS	MITIGACIONES
Potenciar el conocimiento de estrategias de formación de educación inclusiva para docentes	Retraso en los procesos de contratación.	Realización de la contratación a inicio de año
	Baja participación de los docentes en los procesos de formación.	Realizar convocatoria a través de los directivos docentes y la secretaria de educación.
	Presencia de paro del sector educativo y/o otros sectores.	Ajuste y seguimiento al cronograma de actividades.

### ASPECTOS TECNICO ACTIVIDAD 2.1

Rubro	Ítem	Descripción	Unidad de medida	Cantidad	Tiempo /Mes
Mano de obra calificada	Profesional	Potenciar el conocimiento de estrategias de formación de educación inclusiva para docentes. Profesional con perfil en psicopedagogía, licenciatura educación especial, o en disciplinas como psicología, fonoaudiología, terapia ocupacional, trabajo social, licenciado en educación con experiencia específica de dos (2) años en formación de docentes en temas de educación inclusiva	Honorarios	6	3
Alimentación	Refrigerios	Entregado en el sitio del desarrollo del evento. Contiene: Frutas, cereales y bebida.	Unidad	3825	N/A
Transporte	Desplazamiento	Recurso necesario para el desplazamiento del talento humano para el desarrollo de las actividades contractuales en la zona designada.	Profesional	6	3

Dependencia:

Dirección:

Teléfonos:

[www.cauca.gov.co](http://www.cauca.gov.co)



Gobernación del Cauca

## Actividad 2.2. Efectuar seguimiento y evaluación de actividades.

Establecer acciones oportunas que permitan efectuar seguimiento a cada una de las actividades planteadas, con el propósito de tomar las medidas correctivas para una adecuada ejecución, así como la evolución de los resultados obtenidos y el impacto generado a través de su desarrollo, para lograr eficacia y efectividad en la ejecución del mismo.

Para el desarrollo de dichas actividades se requiere contar con personal capacitado, material e insumos, sistemas de recopilación de datos, archivo de las actividades, entre otros, descritos a continuación.

Rubro	Item	Descripción
Mano de obra calificada	Apoyo estratégico al proyecto.	Profesional en ciencias de la educación o sociales o humanas o psicología o fonoaudiología o fisioterapia o trabajo social, con especialización o maestría en educación o áreas afines, con experiencia mínima de treinta (30) meses en asesoría o coordinación en temas de educación o educación Inclusiva
Mano de obra calificada	Técnico en gestión documental	Técnico o tecnólogo en gestión documental; con experiencia laboral mínima de un (1) año.
Materiales	Caja resma de papel tamaño carta	Resmas de papel tamaño carta (500 hojas), insumo para entrega como material de apoyo para el desarrollo de las actividades.
Materiales	Caja resma de papel tamaño oficio	Resmas de papel tamaño oficio (500 hojas), insumo para entrega como material de apoyo para el desarrollo de las actividades.
Materiales	Carpeta tapa reforzada	Archivo tamaño oficio
Materiales	Cosedora manual de 60 mm para 20 hojas, negra	Para uso en oficina, escuela y hogar, Hasta 20 hojas de capacidad, Capacidad: media tira, 60 mm, Color: negro
Materiales	Caja de gancho / grapa estándar para cosedora	Grapas semiindustriales metálicas con recubrimiento galvanizado, Caja x 1.000 unidades, Barras compactas y fuertes, Capacidad de grapado de hasta 100 hojas
Materiales	Notas adhesivas removibles	Elementos de calidad en insumos para papelería y oficina, notas adhesivas, memo bloque mágico removible, contiene 250 hojas de colores diferentes, medidas: 50 mm x 50 mm.
Materiales	Pegante Colbon	Pegante de papel de 245 g (colbón con aplicador), dimensiones
Materiales	Caja de lapicero	Bolígrafo desechable 076/077 semi gel inkre negro 0.7 mm
Materiales	Caja de lápices	Lápiz Grafito Mirado hexagonal HB No.2 x12. Lápiz de madera.
Materiales	Caja borrador	Borrador de nata PZ 20
Materiales	Caja sacapuntas metálicos a1002 x 24	Sacapuntas metálico
Materiales	Tabla portapapeles	Tabla con clip metálica portapapeles hojas tamaño carta
Materiales	Caja de clip mariposa	Clips con recubrimiento de zinc electrolítico, Sujeta de 2 a 15 hojas de 75 gram, Caja por 100 clips
Materiales	Caja de gancho clip lotero	Caja de gancho lotero de 41 mm x 36 unidades
Materiales	Gancho legajador plástico, paquete x20	Gancho legajador plástico, paquete x20
Materiales	Cajas para archivo	Cajas para archivo no 12
Materiales	Servicio de arrendamiento de oficina	Servicio de arrendamiento de oficina para la operación del proyecto

Dependencia:

Dirección:

Teléfonos:

[www.cauca.gov.co](http://www.cauca.gov.co)



Gobernación del Cauca

### 2.2.1 Entrega de material pedagógico a docentes para el desarrollo de actividades de fortalecimiento.

Para el desarrollo de los talleres con docentes se debe realizar entrega de los materiales necesarios para la puesta en práctica de las temáticas abordadas:

Entrega elementos por zona			
Descripción	Docentes	# Resmas de papel Carta y Oficio	Pegante
<b>Zona 1</b>	<b>69</b>		
GUAPI	24	3	2
LOPEZ DE MICAY	18	3	
TIMBIQUI	27	3	
<b>Zona 2</b>	<b>399</b>		
BUENOS AIRES	45	5	2
CAJIBIO	69	8	
CALDONO	30	4	
EL TAMBO	93	11	
MORALES	36	4	
PIENDAMO	51	6	
SANTANDER DE QUILICHAO	75	9	
<b>Zona 3</b>	<b>141</b>		
CALOTO	39	5	2
CORINTO	18	2	
GUACHENE	15	3	
MIRANDA	21	3	
PADILLA	9	2	
PUERTO TEJADA	24	3	
VILLARICA	15	2	
<b>Zona 4</b>	<b>264</b>		
INZA	51	6	2
JAMBALO	21	2	
PAEZ	51	6	
PURACE	36	4	
SILVIA	36	4	
TORIBIO	39	5	
TOTORO	30	4	
<b>Zona 5</b>	<b>159</b>		
ALMAGUER	24	3	2
LA SIERRA	27	3	
LA VEGA	27	3	
ROSAS	21	2	
SAN SEBASTIAN	21	2	
SANTA ROSA	18	2	
SOTARA	21	2	
<b>Zona 6</b>	<b>243</b>		
ARGELIA	42	5	2
BALBOA	39	5	
BOLIVAR	60	7	
MERCADERES	24	3	
TIMBIO	45	5	
<b>Total</b>	<b>1275</b>	<b>149</b>	

Dependencia:

Dirección:

Teléfonos:

[www.cauca.gov.co](http://www.cauca.gov.co)



Teniendo en cuenta la distribución se requieren 149 resmas de papel y 12 pegantes para el desarrollo de los talleres de fortalecimiento.

### 2.2.2 Insumos del proyecto.

Los demás materiales relacionados se utilizarán para las actividades propias de Actividad 2.2. denominada Efectuar seguimiento y evaluación de actividades, por lo que se hace necesario contar con los insumos que permitan dar cumplimiento a dichas actividades entre las cuales se tiene:

- Planes de trabajo.
- Informe de seguimiento y evaluación
- Listados de asistencia
- Planeación

DESCRIPCION MATERIALES INSUMOS DEL PROYECTO		Cantidad	Unidad
Caja resma de papel tamaño carta	Resmas de papel tamaño carta (500 hojas), insumo para entrega como material de apoyo para el desarrollo de las actividades.	25	Unidad
Caja resma de papel tamaño oficio	Resmas de papel tamaño oficio (500 hojas), insumo para entrega como material de apoyo para el desarrollo de las actividades.	26	Unidad
Carpeta tapa reforzada	Archivo tamaño oficio	250	Unidad
Cosedora manual de 60 mm para 20 hojas, negra	Para uso en oficina, escuela y hogar, Hasta 20 hojas de capacidad, Capacidad: media tira, 60 mm, Color: negro	10	Unidad
Caja de gancho / grapa estandar para cosedora	Grapas semiindustriales metálicas con recubrimiento galvanizado, Caja x 1.000 unidades, Barras compactas y fuertes, Capacidad de grapado de hasta 100 hojas	50	Unidad
Notas adhesivas removibles	Elementos de calidad en insumos para papelería y oficina, notas adhesivas, memo bloque mágico removible, contiene 250 hojas de colores diferentes, medidas: 50 mm x 50 mm.	20	Unidad
Pegante colbon	Pegante de papel de 245 g (colbón con aplicador), dimensiones	8	Unidad
Caja de lapicero	Boligrafo desechable 076/077 semi gel inkre negro 0.7 mm	10	Unidad
Caja de lápices	Lápiz Grafito Mirado hexagonal HB No.2 x12. Lápiz de madera.	10	Unidad
Caja borrador	Borrador de nata PZ 20	10	Unidad
Caja sacapuntas metálicos a1002 x 24	Sacapuntas metalico	10	Unidad
Tabla portapapeles	Tabla con clip metalico portapapeles hojas tamaño carta	30	Unidad
Caja de clip mariposa	Clips con recubrimiento de zinc electrolítico, Sujeta de 2 a 15 hojas de 75 gram, Caja por 100 clips	10	Unidad

Dependencia:

Dirección:

Teléfonos:

[www.cauca.gov.co](http://www.cauca.gov.co)



Gobernación del Cauca

Caja de gancho clip lotero	Caja de gancho lotero de 41 mm x 36 unidades	Caja de gancho lotero de 41 mm x 36 unidades	10	Unidad
Gancho legajador plastico, paquete x20	Gancho legajador plastico, paquete x20	Gancho legajador plastico, paquete x20	50	Unidad
Cajas para archivo	Cajas para archivo no 12	Cajas para archivo no 12	150	Unidad
Servicio de arrendamiento de oficina	Servicio de arrendamiento de oficina para la operación del proyecto	Servicio de arrendamiento de oficina para la operación del proyecto	1	Unidad

### 2.2.3 Espacios para la ejecución del proyecto.

La Secretaria de Educación y Cultura del Departamento del Cauca actualmente no cuenta con un espacio que se pueda destinar para el desarrollo de las actividades correspondientes a la actividad 2.2, por lo anterior se hace necesario arrendar un espacio físico preciso para la planeación de actividades, ejecución, adquisición, custodia y distribución de los recursos (mano de obra, materiales), verificación de informes, espacios de formación y seguimiento a las actividades propias del proyecto, el cual se desarrolla mediante un proceso sistémico donde existirá procesos de retroalimentación que de manera constante permitirá el adecuado uso de la información para la puesta en marcha de acciones de mejoramiento en pro de la garantía del cumplimiento de las actividades propuestas en el mismo.

El espacio ubicado en el municipio de Popayán debe contar con las siguientes especificaciones técnicas:

- Área mínima entre 12 y 14 m<sup>2</sup> de espacio general
- Espacio de circulación de al menos 90 cm
- Espacios comunes como salas de reuniones
- Valor Canon: \$2.500.000

TEM S	ARRENDAMIENTO	DESCRIPCION	NUMERO DE SESIONE	VALOR PROGRAM ADO	MES 1	MES 2	MES 3	MES 4	MES 5	MES 6	MES 7
1	1	Servicio de arrendamiento de oficina para la operación del proyecto	7	\$2.500.000	Proceso de contratación profesionales.	Desarrollo del plan operativo de las actividades del proyecto	Recepción de materiales	Entrega de materiales	Fase de seguimiento y evaluación.	Informes de ejecución	Cierre del proyecto

### ❖ RECURSOS NECESARIOS

A continuación, se relaciona el talento humano requerido:

APOYO ESTRATÉGICO AL PROYECTO.	
Cantidad: 01	
Meses de contratación: 07	
Requisito mínimo de formación académica y experiencia	
FORMACIÓN ACADÉMICA	EXPERIENCIA MINIMA
Profesional en ciencias de la educación o sociales o humanas o psicología o fonoaudiología o fisioterapia o trabajo social, con especialización o maestría en educación o áreas afines.	Experiencia mínima de treinta (30) meses en asesoría o coordinación en temas de educación o educación Inclusiva
<b>Funciones:</b>	
<ul style="list-style-type: none"> <li>• Planear las actividades a desarrollar, elaborar cronograma de actividades y plan de trabajo, presentar y socializar al supervisor, al comité de calidad y al comité de discapacidad departamental, cuando así se requiera el informe de avance de las actividades realizadas para aprobación del supervisor del proyecto; de igual manera el plan de selección,</li> </ul>	

Dependencia:

Dirección:

Teléfonos:

[www.cauca.gov.co](http://www.cauca.gov.co)



Gobernación del Cauca

<p>contratación y pagos de personal contratado, plan de formación, Plan de seguimiento, acompañamiento y evaluación.</p> <ul style="list-style-type: none"> <li>• Diseñar y revisar los formatos, informes y guías metodológicas para desarrollar la intervención del proyecto, para el diseño pedagógico de los productos del proyecto.</li> <li>• Liderar el desarrollo del proceso de alistamiento, capacitación e implementación de talleres para el equipo contratado para el cumplimiento de los objetivos del proyecto.</li> <li>• Realizar las visitas de monitoreo y seguimiento a la ejecución de las actividades.</li> <li>• Acompañar y orientar el equipo para la implementación de las actividades</li> <li>• Apoyar la respuesta a los requerimientos del SAC oportunamente, de acuerdo a la competencia en el marco del objeto contractual del presente proyecto cuando la supervisión lo requiera.</li> <li>• Socializar y sensibilizar sobre a la ejecución del proyecto a los directivos docentes y directores de núcleo.</li> <li>• Entregar los informes en medio físicos y digital de acuerdo con las normas de archivo vigente incluido las tablas de retención.</li> <li>• Ayudar en la construcción y consolidación de la información para presentar los informes, acorde con los requerimientos de la Secretaría de Educación y Cultura.</li> <li>• Apoyar en la elaboración de las comunicaciones y en las convocatorias requeridas.</li> </ul>
--

APOYO EN GESTIÓN DOCUMENTAL	
Cantidad: 01	
Meses de contratación: 07	
Requisito mínimo de formación académica y experiencia	
FORMACIÓN ACADÉMICA	EXPERIENCIA MINIMA
Técnico en gestión documental.	Con experiencia laboral mínima de un (1) año
<b>Funciones:</b> <ul style="list-style-type: none"> <li>• Organizar la documentación o información acorde con las normas archivísticas y Tablas de Retención Documental (TRD) vigentes en la Entidad.</li> <li>• Realizar el proceso de gestión documental mediante el monitoreo y seguimiento de las evidencias del proyecto, en el marco del proyecto.</li> <li>• Realizar revisión y control de la documentación del talento humano contratado.</li> </ul>	

A continuación, se relacionan otros recursos necesarios para el desarrollo de la actividad 2.2. Seguimiento y evaluación:

Para la identificación de los costos de los recursos se realizó proceso de estudio de mercado y se seleccionó el valor promedio.

#### ❖ DURACION

La presente actividad tendrá una duración de 7 meses, como se detalla en el cronograma siguiente:

ACTIVIDAD	SUBACTIVIDAD	CRONOGRAMA								
		MESES								
		1	2	3	4	5	6	7	8	9
2.2 Efectuar seguimiento y evaluación de actividades	Proceso de contratación		■							
	Fase de alistamiento		■							
	Fase de seguimiento y evaluación.			■	■	■	■	■	■	■
	Informes de ejecución			■	■	■	■	■	■	■



Gobernación del Cauca

#### ❖ RESPONSABLES

**Secretaría de Educación y Cultura del Cauca:** Realizar los procesos de contratación con oportunidad para el desarrollo de la actividad de seguimiento y evaluación.

#### **Oficina Calidad Educativa:**

- Brindar los lineamientos técnicos para la ejecución de la actividad de seguimiento y evaluación.
- Atender los requerimientos de los entes de control en marco de la ejecución del proyecto.
- Coordinar las acciones de la actividad y evaluación con el supervisor del proyecto.

#### **Operador:**

- Realizar la entrega de los informes mensuales de ejecución del proyecto.
- Realizar las visitas de seguimiento y evaluación de las actividades desarrolladas en el proyecto.
- Emitir las alertas tempranas relacionadas con la ejecución del proyecto.
- Solicitar a las partes interesadas del proyecto los informes de las actividades ejecutadas.
- Elaborar un plan de operativo de las actividades del proyecto.
- Realizar los planes de choque necesarios para el equilibrio del cronograma de ejecución si se presentasen atrasos de ejecución.
- Informar al supervisor permanentemente las acciones que pudiesen perjudicar la operación del proyecto.
- Cumplir a cabalidad con los bienes y servicios ofertados para la buena ejecución del proyecto.

#### ❖ DEPENDENCIAS

Para la estructuración del presente proyecto se realizó la articulación entre las diferentes dependencias o procesos de la Secretaría de Educación y Cultura del departamento del Cauca; ahora bien, en marco de los procesos precontractuales, contractuales y pos contractuales, la articulación debe continuar en marco de las funciones de cada proceso, lo cual garantice los lineamientos técnicos hacia el operador para la ejecución de las respectivas actividades del proyecto.

#### ❖ ENTREGABLES

ACTIVIDAD	ENTREGABLE	UNIDAD DE MEDIDA	META TOTAL
2.2 Efectuar seguimiento y evaluación de actividades	Cronograma de trabajo.	Número	14
	Informe de seguimiento y evaluación.	Número	28

#### ❖ RIESGOS Y MITIGACIONES

ACTIVIDAD	RIEGOS	MITIGACIONES
2.2 Efectuar seguimiento y evaluación de actividades	Retraso en los procesos de contratación.	Realización de la contratación a inicio de año
	Baja calidad de los bienes y servicios prestados.	Realizar acompañamiento permanente para la verificación de la calidad de los bienes y servicios adquiridos.

Dependencia:

Dirección:

Teléfonos:

[www.cauca.gov.co](http://www.cauca.gov.co)



### 13. RIESGOS

#### 13.1 Análisis de riesgos

Tabla 34. Análisis de Riesgos

Nivel de clasificación	Comp. O producto relacionado	Tipo de riesgo	Descripción	Probabilidad	Impacto	Efecto	Medidas de mitigación
Propósito: (Objetivo general)	Mejorar la calidad educativa en educación inclusiva para preescolar, básica y media de los Establecimientos Educativos Oficiales.	Administrativos	Aumento de los niveles de deserción escolar de estudiantes en situación de discapacidad, capacidades y/o talentos excepcionales	4. Probable	4. Mayor	Afectación de los procesos formativos en la población con discapacidad, capacidades y/o talentos excepcionales.	Implementar estrategias de fortalecimiento de la educación y permanencia de la población en situación de discapacidad, capacidades y/o talentos excepcionales
Componente: (Productos)	Incrementar la cobertura en educación inclusiva para preescolar, básica y media en los Establecimientos Educativos Oficiales.	Operacionales	Inasistencia de los estudiantes para el desarrollo del acompañamiento	4. Probable	4. Mayor	Afectación en la cobertura total de los beneficiarios.	Dinamización de la participación en la ejecución a la comunidad educativa.
	Impulsar el desarrollo de estrategias de formación de educación inclusiva para docentes.	Operacionales	Baja participación activa de los docentes	4. Probable	4. Mayor	Baja apropiación de los conocimientos relacionados a educación inclusiva.	Participación activa de la Secretaría de educación del departamento en el ejercicio de notificación a los docentes a la vinculación en el proyecto.
Actividad	Garantizar el personal de apoyo pedagógico de educación inclusiva en la planta temporal.	Administrativos	Procesos de vinculación laboral tardío de docentes de apoyo.	4. Probable	4. Mayor	No cumplimiento de la meta total.	Seguimiento permanente al proceso de contratación. Plan de contingencia al proceso contractual.
	Mejorar el acompañamiento pedagógico a estudiantes con	Operacionales	Escaso desarrollo de acompañamientos pedagógicos a	3. Moderado	4. Mayor	Afectación de la calidad del servicio ofertado.	Seguimiento permanente al servicio prestado por parte de la secretaria de educación del departamento.

Dependencia:

Dirección:

Teléfonos:

[www.cauca.gov.co](http://www.cauca.gov.co)



Gobernación del Cauca

Nivel de clasificación	Comp. O producto relacionado	Tipo de riesgo	Descripción	Probabilidad	Impacto	Efecto	Medidas de mitigación
	discapacidad sensorial (ciegos, sordos y sordoceguera) y a docentes.		estudiantes con discapacidad sensorial.				
	Realizar la asistencia pedagógica a estudiantes con Capacidades y/o Talentos Excepcionales y docentes.	Operacionales	Baja participación de estudiantes categorizados con capacidades y/o talentos excepcionales y docentes.	2. Improbable	3. Moderado	Disminución del impacto del proyecto	Despliegue de estrategias de apropiación del proyecto
	Potenciar el conocimiento de estrategias de formación de educación inclusiva para docentes.	Operacionales	Baja participación activa de los docentes	4. Probable	4. Mayor	No cumplimiento de la meta total.	Socialización oportuna del proyecto.
	Efectuar seguimiento y evaluación de actividades.	Operacionales	Proceso de contratación tardío	3. Moderado	4. Mayor	No desarrollo de seguimiento y evaluación del proceso de ejecución.	Seguimiento permanente al proceso de contratación de la dependencia.

**Fuente:** Este documento, tomado de la MGA del proyecto



## 14. INGRESOS Y BENEFICIOS

### 14.1 Ingresos/beneficios

Para calcular los beneficios del proyecto por el método de Costos Evitados o Inducidos, con las causas y los efectos directos e indirectos identificados, podemos intuir cuales son los costos de transacción que tiene que incurrir la población si el proyecto no es llevado a cabo o los ingresos implícitos dentro del proyecto que está población igualmente dejaría de percibir. Para nuestro caso los efectos son:

<b>FINES INDIRECTOS</b>	Apropiación de metodologías inclusivas en estudiantes con discapacidad capacidades y/o talentos excepcionales	Acceso a la educación complementaria o terciaria de los estudiantes con discapacidad capacidades y/o talentos excepcionales	Disminución en la deserción de los estudiantes con discapacidad, capacidades y/o talentos excepcionales	Estimulación de competencias y habilidades pedagógicas de estudiantes con discapacidad, capacidades y/o talentos excepcionales
<b>FINES DIRECTOS (IMPACTO)</b>	Adaptación de metodologías y recursos para estudiantes con discapacidad		Preparación de docentes para atender la diversidad en el aula	

Por lo anterior algunos de los costos evitados al desarrollarse el proyecto son:

- Costos evitados a los Establecimientos Educativos oficiales de los municipios no certificados por el desarrollo de metodologías inclusivas.
- Costos evitados a los padres de familia por el pago de talleres para el mejoramiento de competencias y habilidades pedagógicas de estudiantes con discapacidad, capacidades y/o talentos excepcionales.
- Costos evitados a los docentes por concepto de capacitación y/o formación en educación inclusiva.

A continuación, se relacionan otros tipos de beneficios identificados con la ejecución del presente proyecto.

Los directivos docentes y docentes de los establecimientos educativos oficiales no certificados con modalidad en educación inicial, preescolar, básica y media reciben formación docente en educación inclusiva.

Desarrollo de fortalezas y potencialización de las capacidades de los estudiantes con discapacidad, capacidades y/o talentos excepcionales.

Mantener el acceso, permanencia, continuidad y calidad educativa a la población con discapacidad, capacidades y/o talentos excepcionales.

Eliminación de barreras para el aprendizaje y la participación de comunidad educativa en Educación Inclusiva.

Aprecio y respeto por la diversidad y la inclusión en un nivel más amplio dentro de la comunidad educativa.



Gobernación del Cauca

**Tabla 35. Ingresos/beneficios**

TIPO	DESCRIPCIÓN	MEDIDO A TRAVÉS DE	BIEN PRODUCIDO
<b>Beneficio</b> Costos evitados a los Establecimientos Educativos oficiales de los municipios no certificados por el desarrollo de metodologías inclusivas.	<b>Descripción de la cantidad:</b> Corresponde a los establecimientos educativos beneficiarios. <b>Valor Unitario:</b> Corresponde al valor promedio que debería asumir un Establecimiento Educativo para la realización una metodología inclusiva.	<b>Pesos m/c</b>	<b>Otros</b>
<b>Periodo</b>	<b>Cantidad</b>	<b>Valor Unitario</b>	<b>Valor Total</b>
0			
1	42	\$3.000.000	126.000.000

TIPO	DESCRIPCIÓN	MEDIDO A TRAVÉS DE	BIEN PRODUCIDO
<b>Beneficio</b> Costos evitados a los padres de familia por el pago de talleres para el mejoramiento de competencias y habilidades pedagógicas de estudiantes con discapacidad, capacidades y/o talentos excepcionales.	<b>Descripción de la cantidad:</b> Corresponde al número de estudiantes con discapacidad y talentos excepcionales. <b>Valor Unitario:</b> Corresponde al valor promedio de un taller de mejoramiento de competencias y habilidades pedagógicas para población con discapacidad.	<b>Pesos m/c</b>	<b>Otros</b>
<b>Periodo</b>	<b>Cantidad</b>	<b>Valor Unitario</b>	<b>Valor Total</b>
0			
1	2.157	\$1.500.0000	\$3.325.500.000

TIPO	DESCRIPCIÓN	MEDIDO A TRAVÉS DE	BIEN PRODUCIDO
<b>Beneficio</b> Costos evitados a los docentes por concepto de capacitación y/o formación en educación inclusiva	<b>Descripción de la cantidad:</b> Corresponde al número de docentes priorizados. <b>Valor Unitario:</b> Valor promedio de un proceso de capacitación y/o formación en educación inclusiva.	<b>Pesos m/c</b>	<b>Otros</b>
<b>Periodo</b>	<b>Cantidad</b>	<b>Valor Unitario</b>	<b>Valor Total</b>
0			
1	1275	\$2.000.000	\$2.550.000.000

Dependencia:

Dirección:

Teléfonos:

[www.cauca.gov.co](http://www.cauca.gov.co)



### CAPITULO III

#### 15. PROGRAMACIÓN

##### 15.1 Programación de productos

Incluir por cada uno de los productos de inversión, la programación de la meta de producto por cada una de las vigencias de ejecución y el medio de verificación.

**Tabla 36. Indicador de Producto**

Objetivo específico	Producto	Indicador de producto	Meta total	Meta por vigencia	Medio de verificación
Incrementar la cobertura en educación inclusiva para preescolar, básica y media en los Establecimientos Educativos Oficiales.	2201084 servicio de apoyo pedagógico para la oferta de educación inclusiva para preescolar, básica y media	220108400 sedes educativas con apoyo pedagógico para la oferta de educación inclusiva para preescolar, básica y media	42	<b>Periodo 0:</b> 42	Informe de ejecución
Impulsar el desarrollo de estrategias de formación de educación inclusiva para docentes.	2201074 servicio de fortalecimiento a las capacidades de los docentes de educación Inicial, preescolar, básica y media	220107400 docentes y agentes educativos de educación inicial, preescolar, básica y media beneficiados con estrategias de mejoramiento de sus capacidades	1275	<b>Periodo 0:</b> 1275	Informe de ejecución.

##### 15.2 Programación de indicadores de gestión

En esta sección se deben indicar los indicadores de gestión, los cuales podrían estar asociados de manera específica a las actividades. Se recomienda considerar aquellas que demandan esfuerzos significativos de parte de la gerencia del proyecto para el logro de los resultados, según los indicadores sectoriales definidos

**Tabla 37. Indicador de gestión**

INDICADOR DE GESTIÓN	UNIDAD DE MEDIDA	META TOTAL	MEDIO DE VERIFICACIÓN
0700G028 Profesores Actualizados En Capacitación	Numero	1275	Informe de la Secretaría de Educación y Cultura del Departamento del Cauca.
9900G007 Porcentaje De Personal Calificado Contratado	Porcentaje	100	Informe de la Secretaría de Educación y Cultura del Departamento del Cauca.
9900G022 Talleres De Capacitación Realizados	Número	111	Informe de la Secretaría de Educación y Cultura del Departamento del Cauca.
9900G050 Informes De Supervisión Realizados	Número	12	Documentos administrativos de revisión y aprobación de informes de supervisión.



Gobernación del Cauca

### 15.3 Fuentes de financiación

A continuación, se relaciona la fuente de financiación del proyecto:

**Tabla 38. Fuentes de Financiación**

Etapa	Tipo de entidad	ENTIDAD	Tipo de recursos	Valor TOTAL (\$)	VALOR POR VIGENCIA
Inversión	Departamental	Cauca	Sistema General de Participaciones	<b>\$3.750.417.225</b>	Vigencia 2025: Periodo 0: <b>\$3.750.417.225</b>
Inversión	Departamento		Recursos Propios	<b>\$534.750.000</b>	Vigencia 2025: Periodo 0: <b>\$534.750.000</b>
Total					<b>\$4.285.167.225</b>

Fuente: Estudio técnico del proyecto

## 16. MARCO LÓGICO DEL PROYECTO – RESUMEN

La estructura de marco lógico (ML) como herramienta ampliamente utilizada para concebir de manera global la situación problema y las alternativas posibles de solución con su consecuente alcance e impacto, el cual contribuye a generar una idea clara para la formulación, seguimiento y evaluación del proyecto se presenta a continuación.

**Tabla 39. Matriz de Marco Lógico**

Componente	R. narrativo	Indicador	Unidad	Meta	Verificación	Supuestos
Objetivo general	Mejorar la calidad educativa en educación inclusiva para preescolar, básica y media de los Establecimientos Educativos Oficiales.	Establecimientos educativos oficiales clasificados en las categorías de desempeño A+, A, B y C de las pruebas saber 11 incrementado.	Porcentaje	28,55	<b>Tipo de fuente:</b> Informe <b>Fuente:</b> ICFES - MEN	Los proveedores cumplen con los tiempos, con las condiciones técnicas y de calidad. Ausencia de situaciones asociadas a emergencias naturales o sanitarias.
Componentes	Incrementar la cobertura en educación inclusiva para preescolar, básica y media en los Establecimientos Educativos Oficiales.	Sedes educativas con apoyo pedagógico para la oferta de educación inclusiva para preescolar, básica y media	Número	42	<b>Tipo de fuente:</b> Informe <b>Fuente:</b> Secretaría de educación y cultura del departamento del Cauca.	Los establecimientos educativos participan activamente. No se presentan situaciones de orden público en las zonas de intervención del proyecto.
	Impulsar el desarrollo de estrategias de formación de educación para docentes.	Docentes y agentes educativos de educación inicial, preescolar, básica y media beneficiados con	Número	1275	<b>Tipo de fuente:</b> Informe <b>Fuente:</b> Secretaría de educación y cultura del	

Dependencia:

Dirección:

Teléfonos:

[www.cauca.gov.co](http://www.cauca.gov.co)



Gobernación del Cauca

Componente	R. narrativo	Indicador	Unidad	Meta	Verificación	Supuestos
		estrategias de mejoramiento de sus capacidades			departamento del Cauca.	
Actividades	Garantizar el personal de apoyo pedagógico de educación inclusiva en la planta temporal.	Personal Calificado Contratado	Numero	850	<b>Tipo de fuente:</b> Informe <b>Fuente:</b> Secretaría de educación y cultura del departamento del Cauca.	Los procesos administrativos no presentan situaciones de retraso.
	Mejorar el acompañamiento pedagógico a estudiantes con discapacidad sensorial (ciegos, sordos y sordoceguera) y a docentes.	Estudiantes con discapacidad con acompañamiento pedagógico	Numero	32	<b>Tipo de fuente:</b> Informe <b>Fuente:</b> Secretaría de educación y cultura del departamento del Cauca.	Los estudiantes con discapacidad participan activamente.
	Realizar la asistencia pedagógica a estudiantes con Capacidades y/o Talentos Excepcionales y docentes.	Estudiantes con asistencia pedagógica	Número	32	<b>Tipo de fuente:</b> Informe <b>Fuente:</b> Secretaría de educación y cultura del departamento del Cauca.	Los estudiantes con discapacidad participan activamente.
	Potenciar el conocimiento de estrategias de formación de educación inclusiva para docentes.	Profesores Actualizados En Capacitación	Numero	1275	<b>Tipo de fuente:</b> Informe <b>Fuente:</b> Secretaría de educación y cultura del departamento del Cauca.	Los docentes de los establecimientos educativos priorizados participan activamente del proyecto.
	Efectuar seguimiento y evaluación de actividades.	Informes de supervisión realizados	Numero	12	<b>Tipo de fuente:</b> Informe <b>Fuente:</b> Secretaría de educación y cultura del departamento del Cauca.	No hay alteraciones en el proceso de ejecución.



Gobernación del Cauca

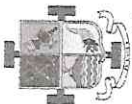

Gobernación del Cauca

## 17. FLUJO GRAMA DEL PROYECTO POR FUENTE DE FINANCIACIÓN

Objetivos General	Objetivos Específicos	Actividades	Unidad de medida	Cantidad	Meta	VIGENCIA 2025												
						MES 1	MES 2	MES 3	MES 4	MES 5	MES 6	MES 7	MES 8	MES 9	MES 10			
Mejorar la calidad educativa en educación inclusiva para preescolar, básica y media de los Establecimientos Educativos Oficiales.	Incrementar la cobertura en educación inclusiva para preescolar, básica y media en los Establecimientos Educativos Oficiales.	1.1: Garantizar el personal de apoyo pedagógico en educación inclusiva en la planta temporal.	Número de sedes	42		\$ 322.611.722	\$ 322.611.722	\$ 322.611.722	\$ 322.611.722	\$ 322.611.722	\$ 322.611.722	\$ 322.611.722	\$ 322.611.722	\$ 322.611.722	\$ 322.611.722	\$ 322.611.722	\$ 322.611.722	
		1.2: Mejorar el acompañamiento pedagógico a estudiantes con discapacidad sensorial (ciegos, sordos y sordociegos) y a docentes.	Número de sedes	33	42		\$ 81.900.000	\$ 81.900.000	\$ 81.900.000	\$ 81.900.000	\$ 81.900.000	\$ 81.900.000	\$ 81.900.000	\$ 81.900.000	\$ 81.900.000	\$ 81.900.000	\$ 81.900.000	\$ 81.900.000
		1.3: Realizar la asistencia pedagógica a estudiantes con Capacidades y/o Talentos Excepcionales y docentes.	Número de sedes	18			\$ 40.000.000	\$ 40.000.000	\$ 40.000.000	\$ 40.000.000	\$ 40.000.000	\$ 40.000.000	\$ 40.000.000	\$ 40.000.000	\$ 40.000.000	\$ 40.000.000	\$ 40.000.000	\$ 40.000.000
Impulsar el desarrollo de estrategias de formación de educación inclusiva para docentes.	2.1. Potenciar el conocimiento de estrategias de formación de educación inclusiva para docentes.		Número de docentes y agentes educativos	1275							\$ 41.550.000	\$ 41.550.000	\$ 41.550.000	\$ 41.550.000	\$ 41.550.000	\$ 41.550.000	\$ 41.550.000	
		2.2. Efectuar seguimiento y evaluación de actividades	Número	1							\$ 11.585.714	\$ 11.585.714	\$ 11.585.714	\$ 11.585.714	\$ 11.585.714	\$ 11.585.714	\$ 11.585.714	

  
**SOAMES LARRAHONDO CARABALI**  
 Secretaria de Educación y Cultura del Departamento del Cauca  
 Revisor: Adriana María Escobar Luna - Líder del área de Calidad Educativa.  
 Revisor: Gustavo Adoir Hurtado Paredes - Líder de Planeación Educativa  
 Proyecto: Julieta Sanyboni - Profesional Universitario Calidad Educativa

Dependencia:  
 Dirección:  
 Teléfonos:  
[www.cauca.gov.co](http://www.cauca.gov.co)